奈良県の経済動向

令和３年３月

奈良県総務部知事公室統計分析課

「奈良県の経済動向」は、奈良県における経済活動の主要分野に着目し、当該分野の経済指標の時系列変化や、全国・近畿各府県との比較により、奈良県の経済状況を分かりやすく、ビジュアルに取りまとめたものです。

内容についてのご照会・ご意見は、奈良県総務部知事公室統計分析課企画分析係までお願いします。

〒630-8501 奈良市登大路町30 （電話）0742-27-8473　　ホームページアドレス　http://www.pref.nara.jp/40171.htm

～ 目　　次 ～

			頁
A.消　費	【小売販売】	百貨店・スーパー販売状況、新車販売	1～3
	【物　　価】	消費者物価指数	4
B.生　産	【観　　光】	延べ宿泊者数、観光客数	5～6
	【生　　産】	鉱工業生産指数	7
C. 投　資	【民間投資】	新設住宅着工戸数 建築着工床面積	8～11
	【公的投資】	公共工事	12
D. 金　融	【貸出残高】	銀行貸出残高、信用金庫貸出残高	13～14
E. 雇　用	【求　　人】	有効求人倍率、新規求人倍率	15～18
	【賃　　金】	現金給与総額等	19～20
F.景　気	【倒　　産】	企業倒産件数、負債総額	21～22
	【景気全般】	景気動向指数	23

A. 消費【小売販売】（1）百貨店・スーパー販売額の推移

○ 令和3年1月の百貨店・スーパー販売額の対前年同月比は、全店ベースで2か月連続でマイナス、既存店ベースでも4か月ぶりにマイナス。

百貨店・スーパー販売額【全店】

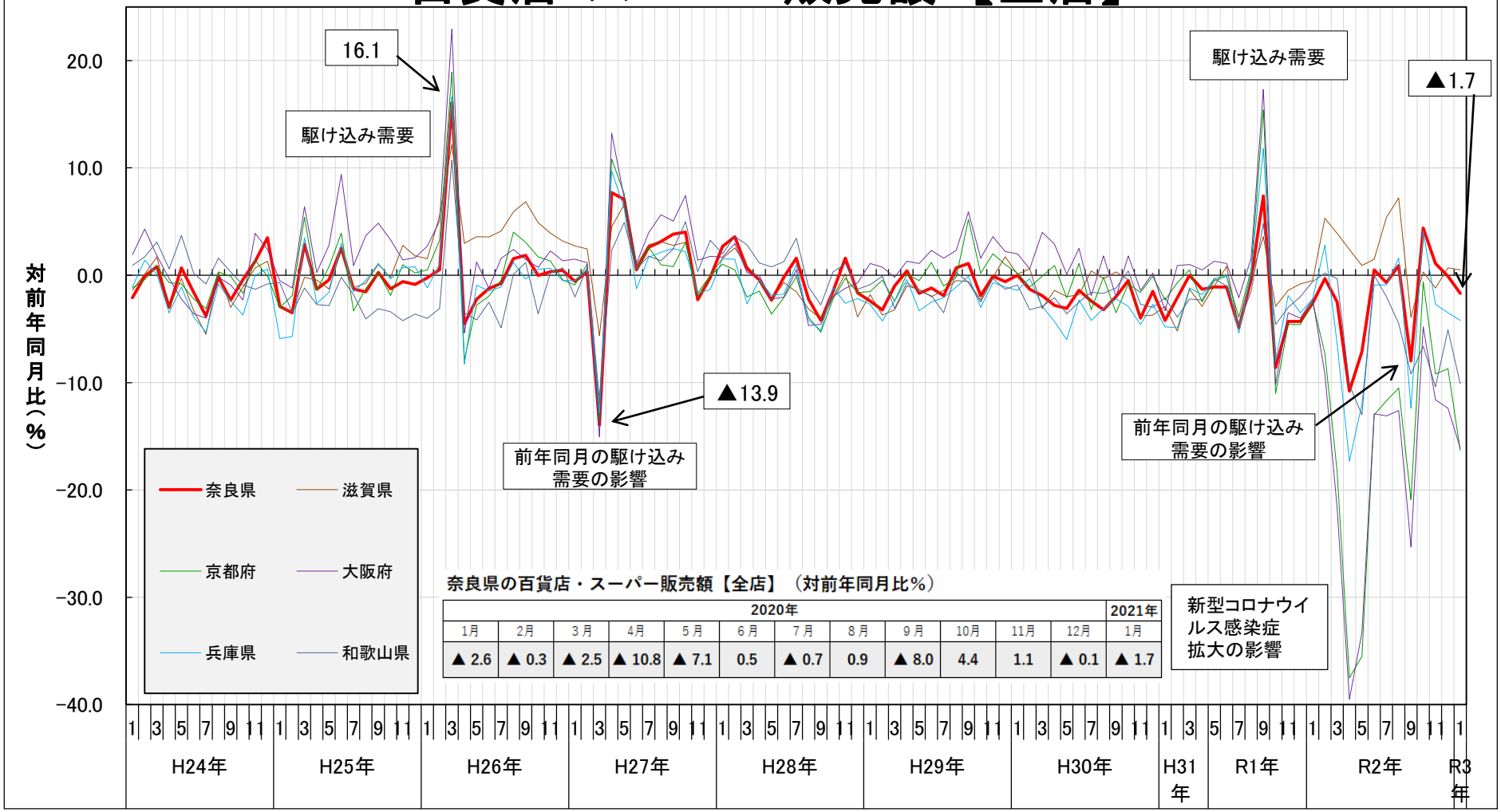

奈良県の百貨店・スーパー販売額【全店】（対前年同月比%）

2020年												2021年
1月	2月	3月	4月	5月	6月	7月	8月	9月	10月	11月	12月	1月
▲ 2.6	▲ 0.3	▲ 2.5	▲ 10.8	▲ 7.1	0.5	▲ 0.7	0.9	▲ 8.0	4.4	1.1	▲ 0.1	▲ 1.7

百貨店・スーパー販売額　【既存店】

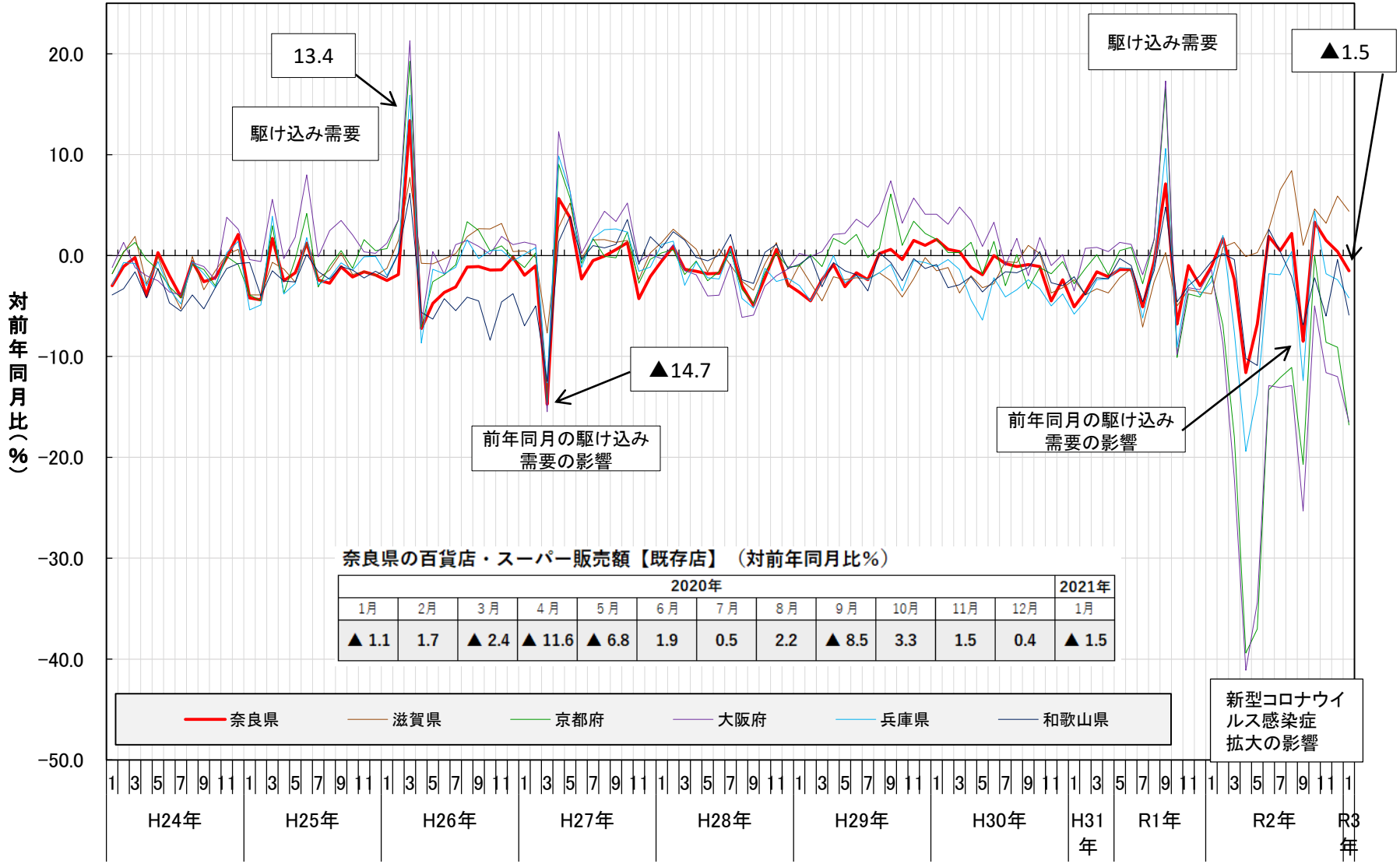

奈良県の百貨店・スーパー販売額【既存店】（対前年同月比%）

2020年												2021年
1月	2月	3月	4月	5月	6月	7月	8月	9月	10月	11月	12月	1月
▲ 1.1	1.7	▲ 2.4	▲ 11.6	▲ 6.8	1.9	0.5	2.2	▲ 8.5	3.3	1.5	0.4	▲ 1.5

【既存店】:調査当月及び前年同月とも調査対象である店舗のみの販売額を比較したもの。
【全　店】:店舗の開･廃業にかかわらず、調査時点における全ての調査対象店舗の販売額を単純に比較したもの。

A. 消費【小売販売】（2）新車販売台数（軽を含む）の推移

○ 新車販売台数の対前年同月比は、令和3年2月に3．6%と5か月連続のプラスとなった。

出典：国土交通省国土政策局

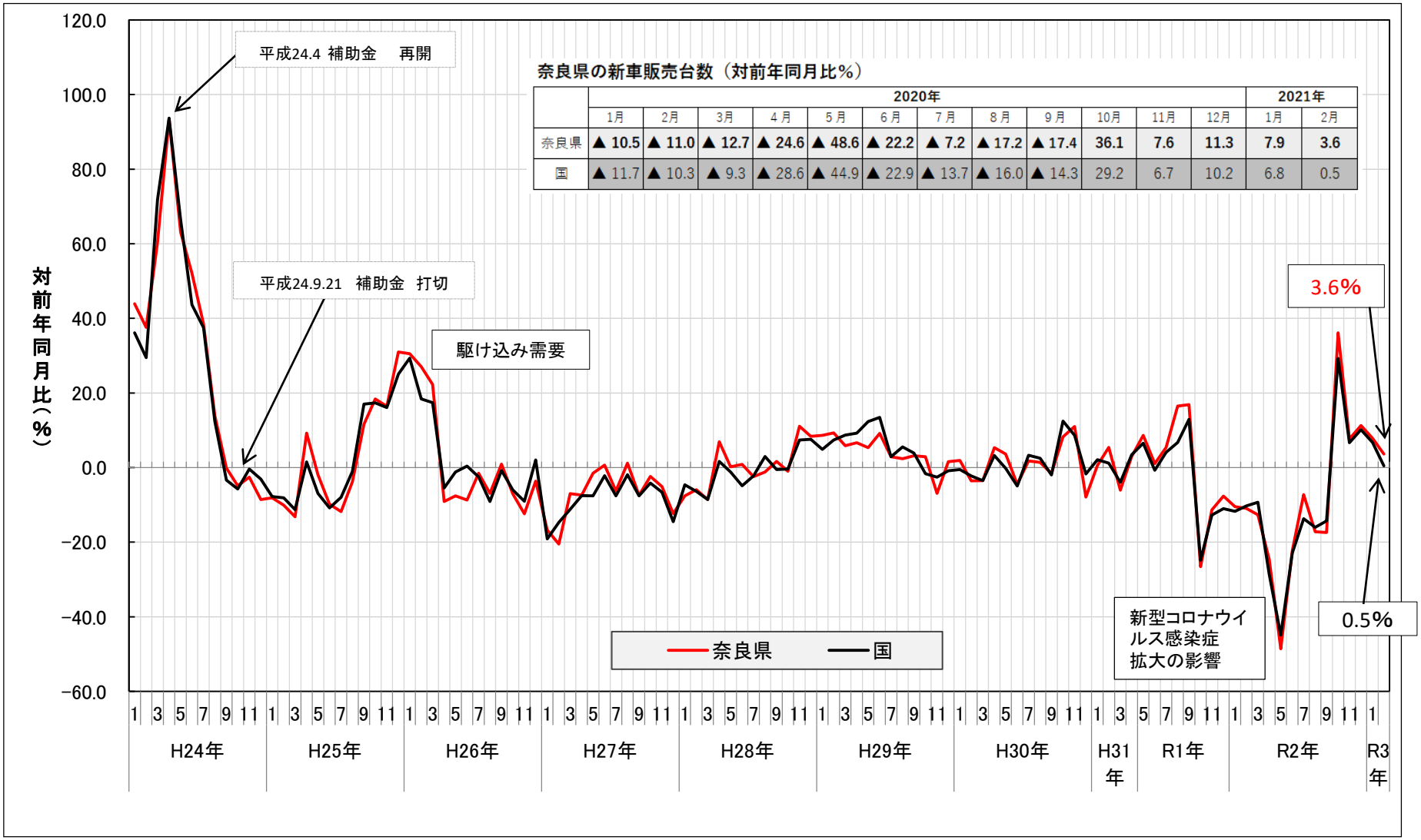

奈良県の新車販売台数（対前年同月比%）

	2020年												2021年	
	1月	2月	3月	4月	5月	6月	7月	8月	9月	10月	11月	12月	1月	2月
奈良県	▲ 10.5	▲ 11.0	▲ 12.7	▲ 24.6	▲ 48.6	▲ 22.2	▲ 7.2	▲ 17.2	▲ 17.4	36.1	7.6	11.3	7.9	3.6
国	▲ 11.7	▲ 10.3	▲ 9.3	▲ 28.6	▲ 44.9	▲ 22.9	▲ 13.7	▲ 16.0	▲ 14.3	29.2	6.7	10.2	6.8	0.5

A. 消費【物価】 消費者物価指数(CPI)の推移 －(生鮮食料品を除く総合)－ 4

○消費者物価指数の対前年同月比は、▲0．2%となった。

出典:近畿各府県消費者物価指数

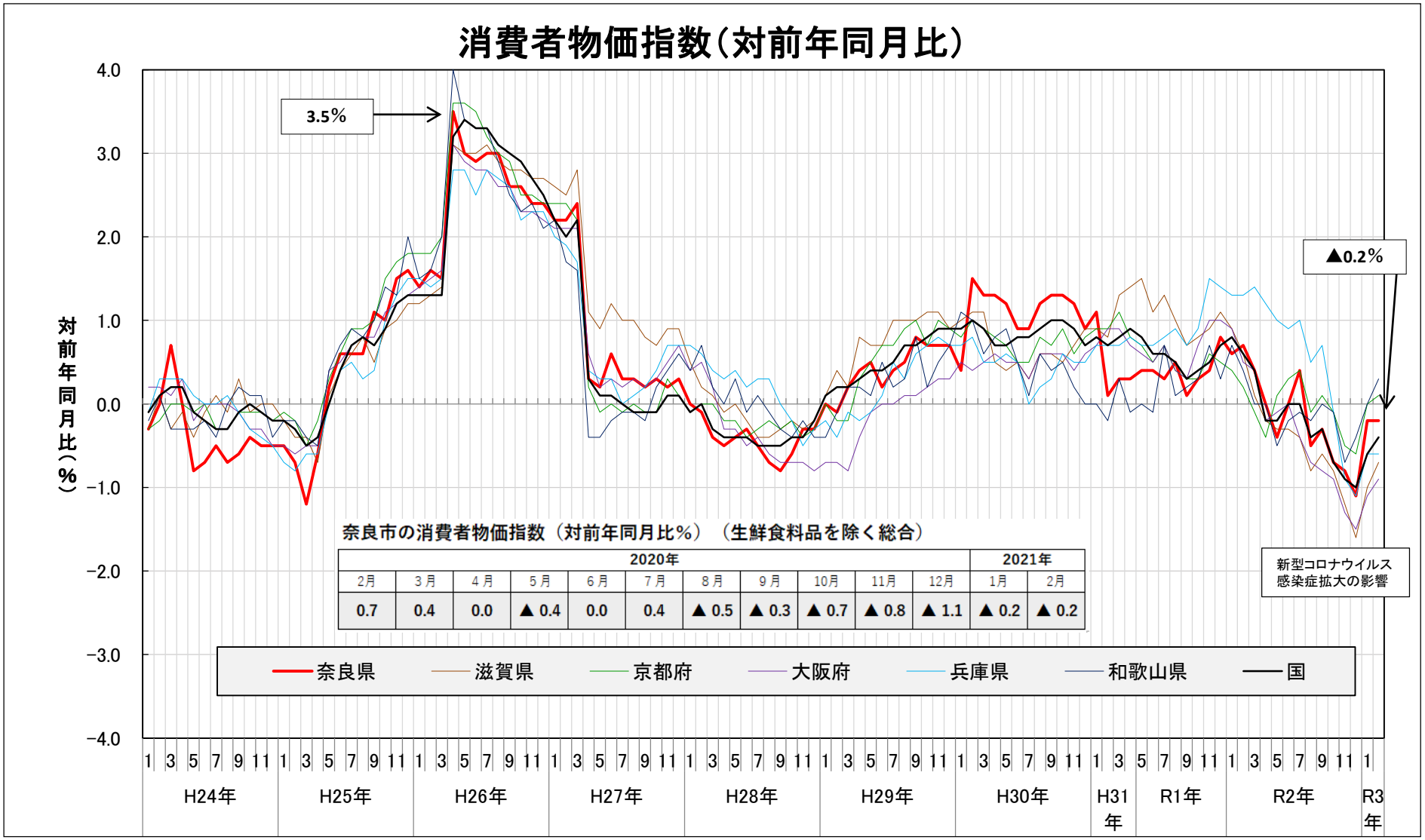

奈良市の消費者物価指数（対前年同月比%）（生鮮食料品を除く総合）

2020年											2021年	
2月	3月	4月	5月	6月	7月	8月	9月	10月	11月	12月	1月	2月
0.7	0.4	0.0	▲0.4	0.0	0.4	▲0.5	▲0.3	▲0.7	▲0.8	▲1.1	▲0.2	▲0.2

B. 生産【観光】 延べ宿泊者数の推移

出典：観光庁宿泊旅行統計

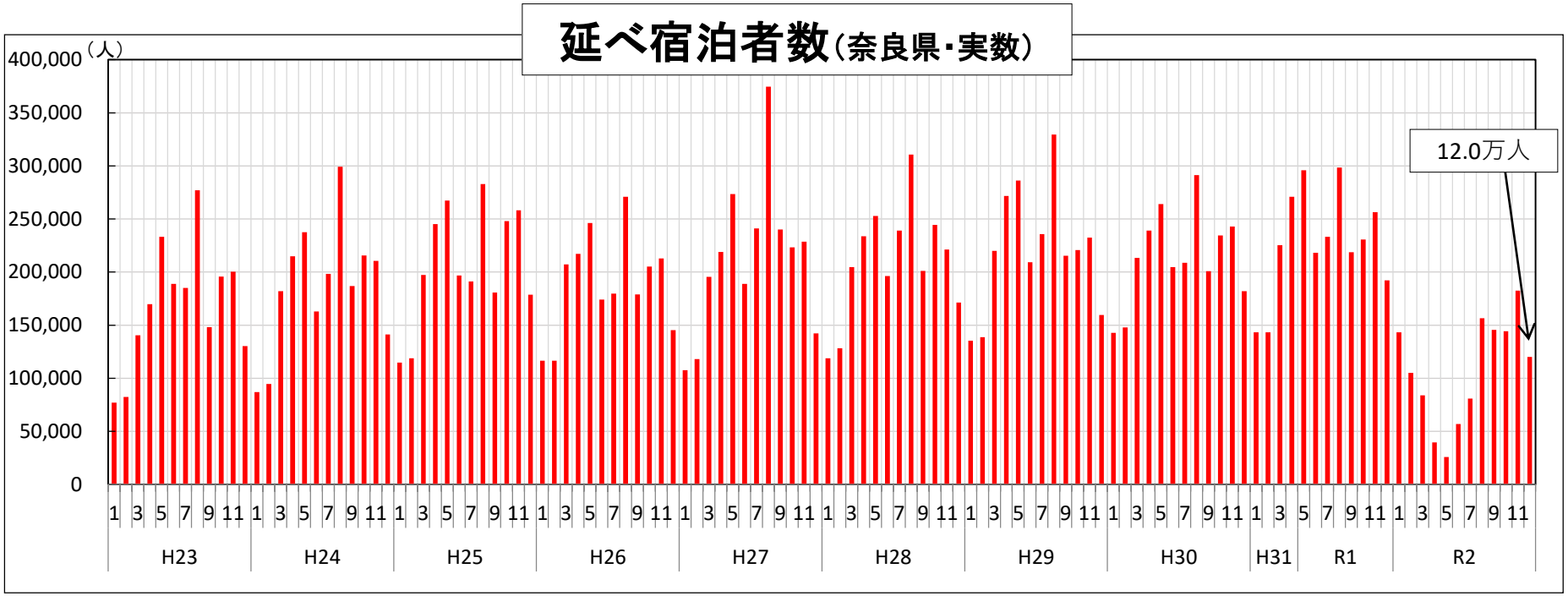

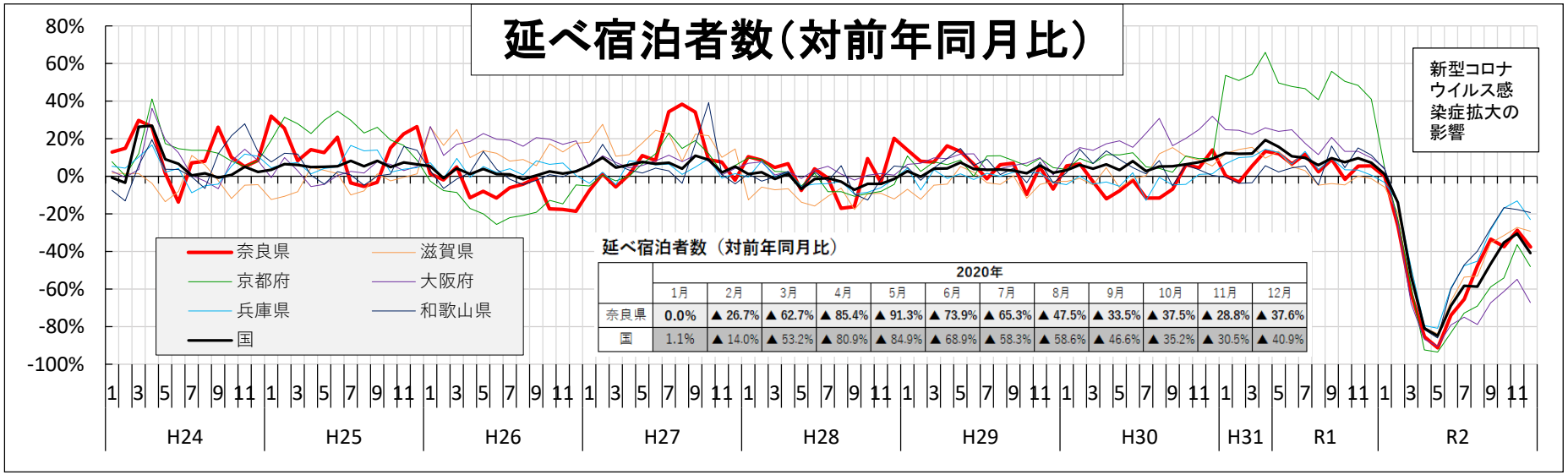

延べ宿泊者数（対前年同月比）

	2020年											
	1月	2月	3月	4月	5月	6月	7月	8月	9月	10月	11月	12月
奈良県	0.0%	▲ 26.7%	▲ 62.7%	▲ 85.4%	▲ 91.3%	▲ 73.9%	▲ 65.3%	▲ 47.5%	▲ 33.5%	▲ 37.5%	▲ 28.8%	▲ 37.6%
国	1.1%	▲ 14.0%	▲ 53.2%	▲ 80.9%	▲ 84.9%	▲ 68.9%	▲ 58.3%	▲ 58.6%	▲ 46.6%	▲ 35.2%	▲ 30.5%	▲ 40.9%

（注）R2.1～R2.12は速報値。

B. 生産【観光】 観光客数の推移

出典：奈良県観光客動態調査

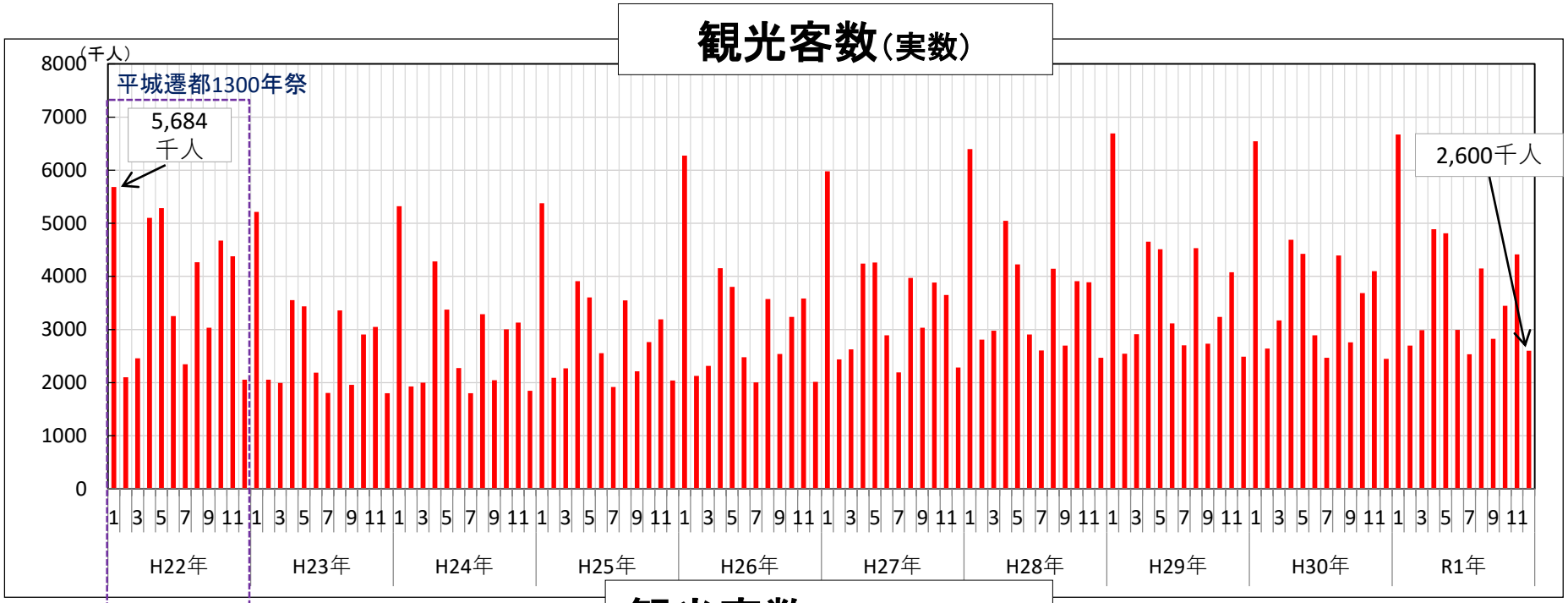

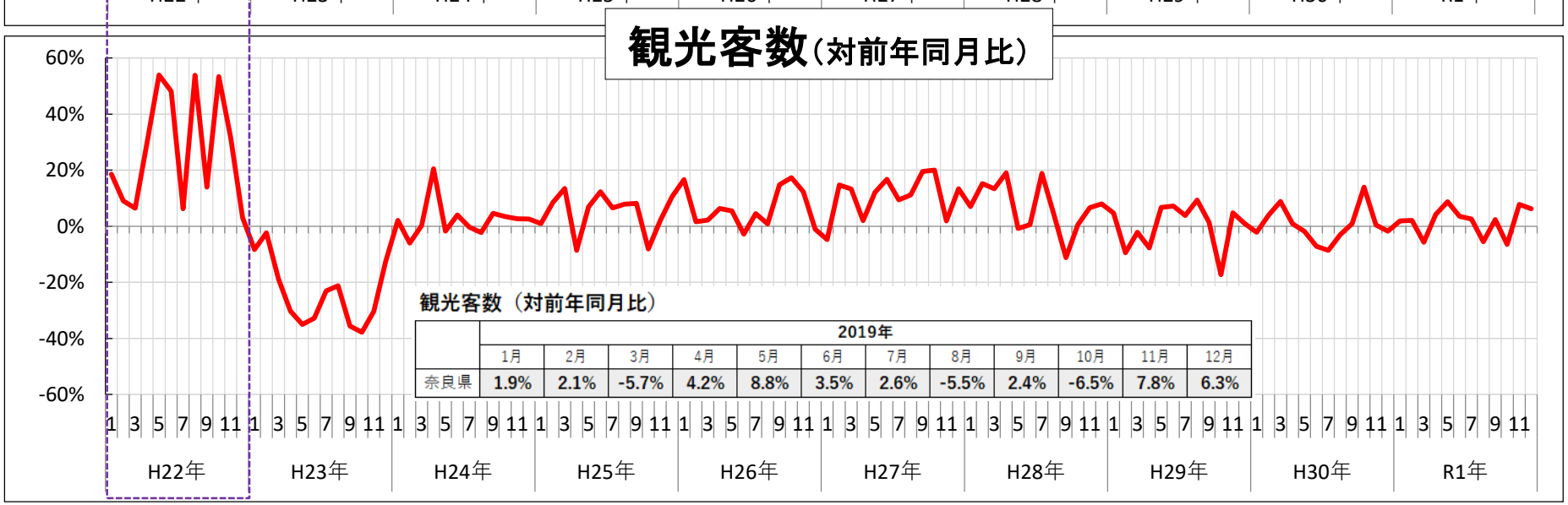

観光客数（対前年同月比）

	2019年											
	1月	2月	3月	4月	5月	6月	7月	8月	9月	10月	11月	12月
奈良県	1.9%	2.1%	-5.7%	4.2%	8.8%	3.5%	2.6%	-5.5%	2.4%	-6.5%	7.8%	6.3%

※参考　令和元年12月までのデータ

B. 生産【生産】　鉱工業生産指数の推移（H27年 = 100）

○ 鉱工業生産指数は、令和3年1月に2か月ぶりに低下した。

出典：各府県鉱工業生産指数

鉱工業生産指数

※季節調整済み

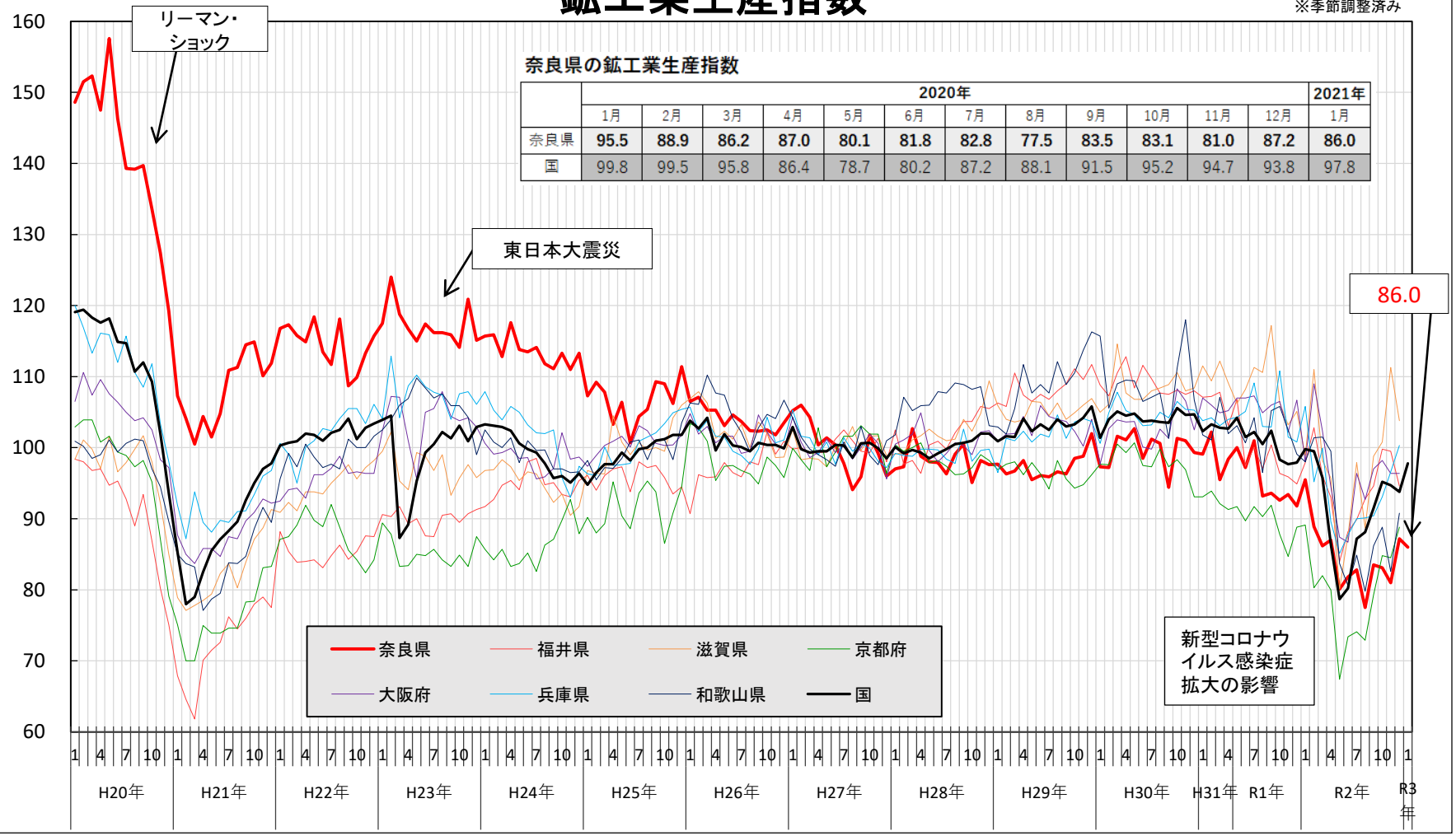

奈良県の鉱工業生産指数

	2020年												2021年
	1月	2月	3月	4月	5月	6月	7月	8月	9月	10月	11月	12月	1月
奈良県	95.5	88.9	86.2	87.0	80.1	81.8	82.8	77.5	83.5	83.1	81.0	87.2	86.0
国	99.8	99.5	95.8	86.4	78.7	80.2	87.2	88.1	91.5	95.2	94.7	93.8	97.8

注：最新月分が公表されていない県について、公表され次第追加します。

C. 投資【民間投資】（1）新設住宅着工戸数の推移

○ 新設住宅着工戸数は、令和3年1月に310戸となった。

出典：国土交通省　住宅着工統計調査

新設住宅着工戸数（実数）

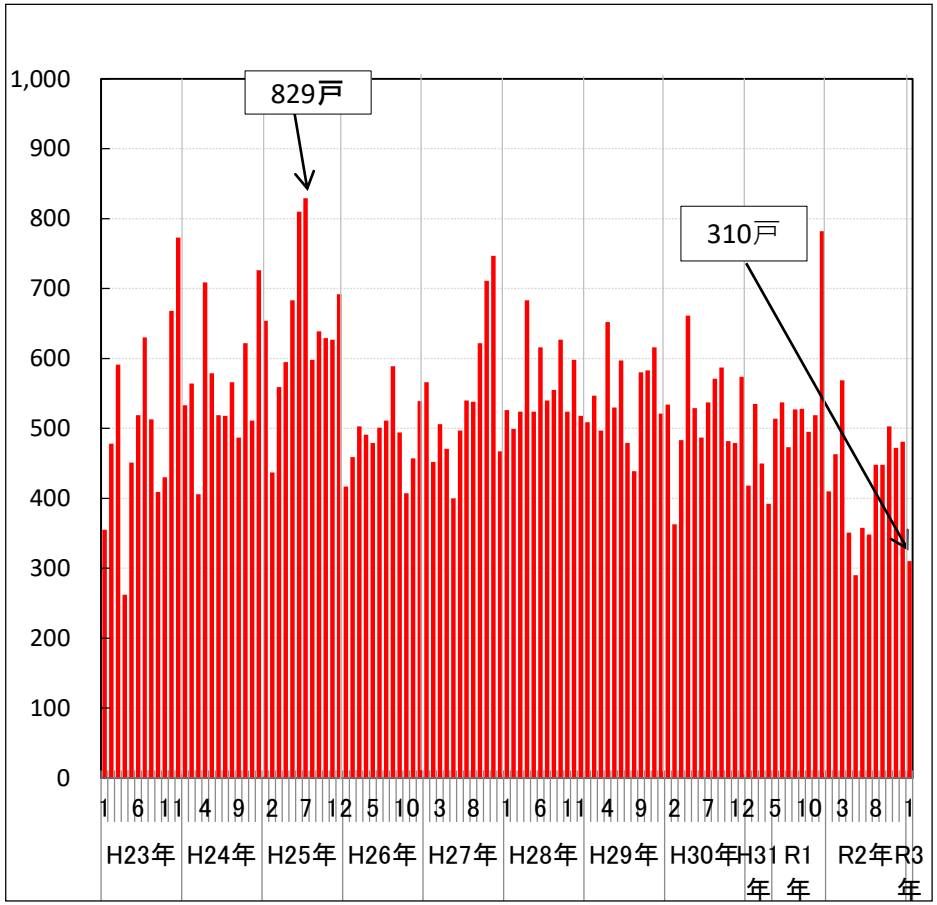

新設住宅着工戸数（対前年同月比）

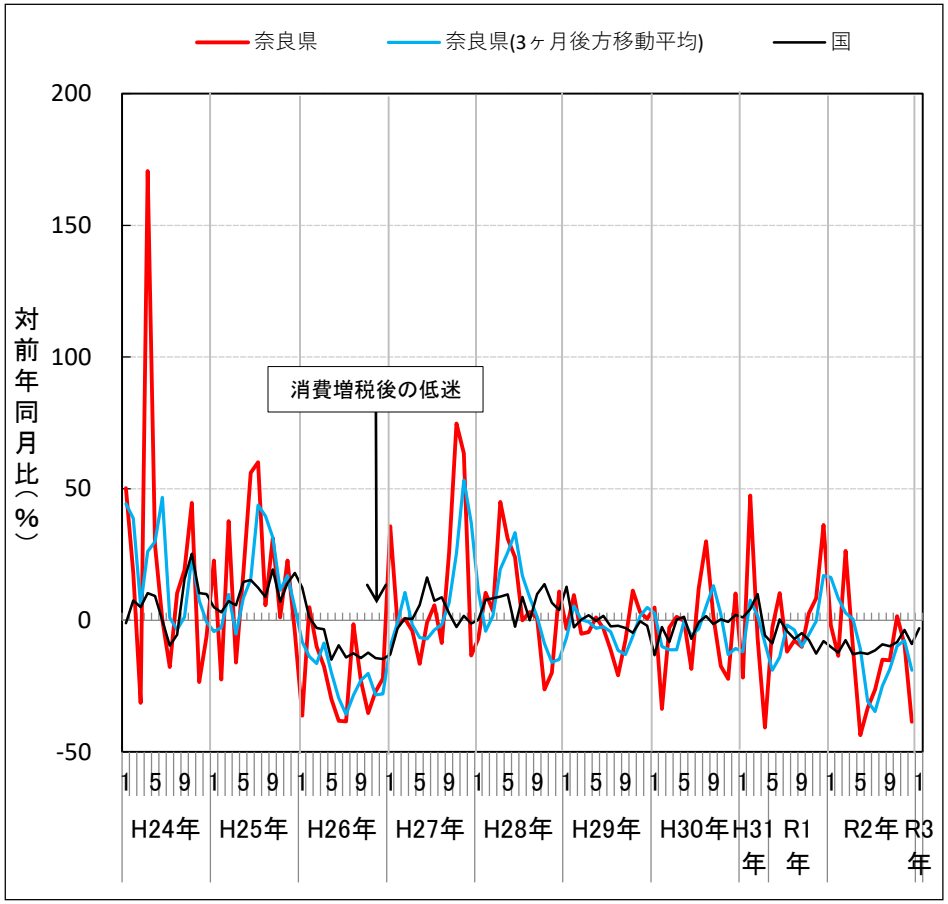

※ 3ケ月後方移動平均＝足下の基調の変化をつかむため、当月を含む
直近の3ケ月の平均を当月の値とする統計手法

新設住宅着工戸数（対前年同月比）

奈良県の新設住宅着工戸数（対前年同月比%）

2020年											2021年
2月	3月	4月	5月	6月	7月	8月	9月	10月	11月	12月	1月
▲ 13.5	26.4	▲ 10.5	▲ 43.6	▲ 33.3	▲ 26.4	▲ 15.0	▲ 15.2	1.6	▲ 9.1	▲ 38.5	▲ 24.4

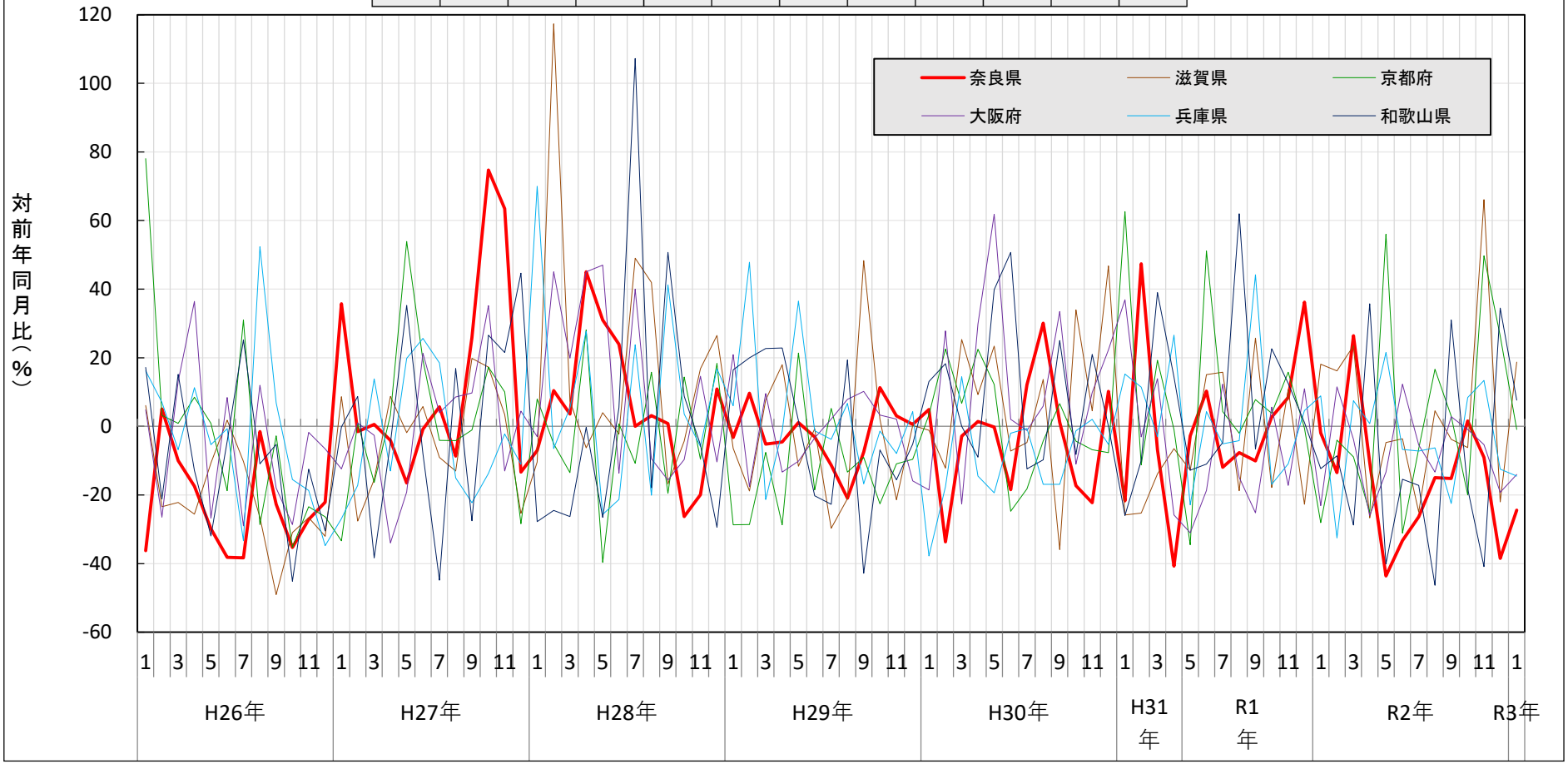

C. 投資【民間投資】(2)建築着工床面積の推移（事業用建築物）

○ 建築着工床面積の対前年比(3ヶ月後方移動平均)は、令和3年1月に3か月連続でプラスとなった。

出典:国土交通省　建築着工統計調査

建築着工床面積(実数)

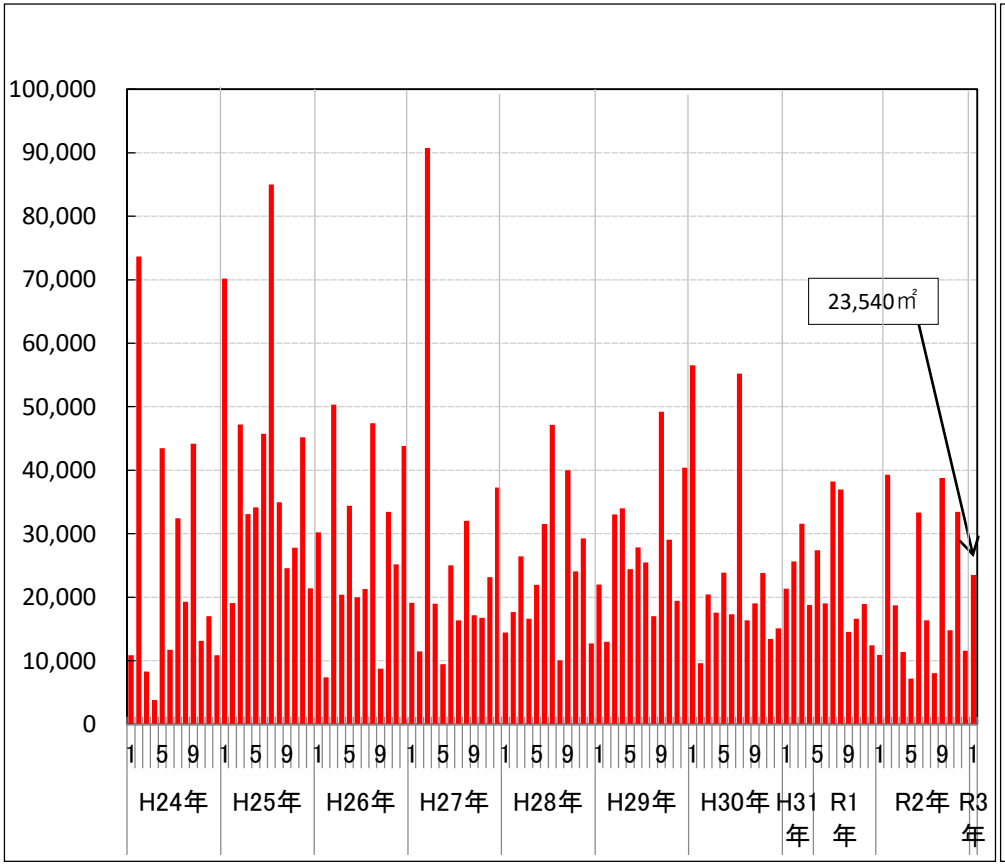

建築着工床面積(対前年同月比)

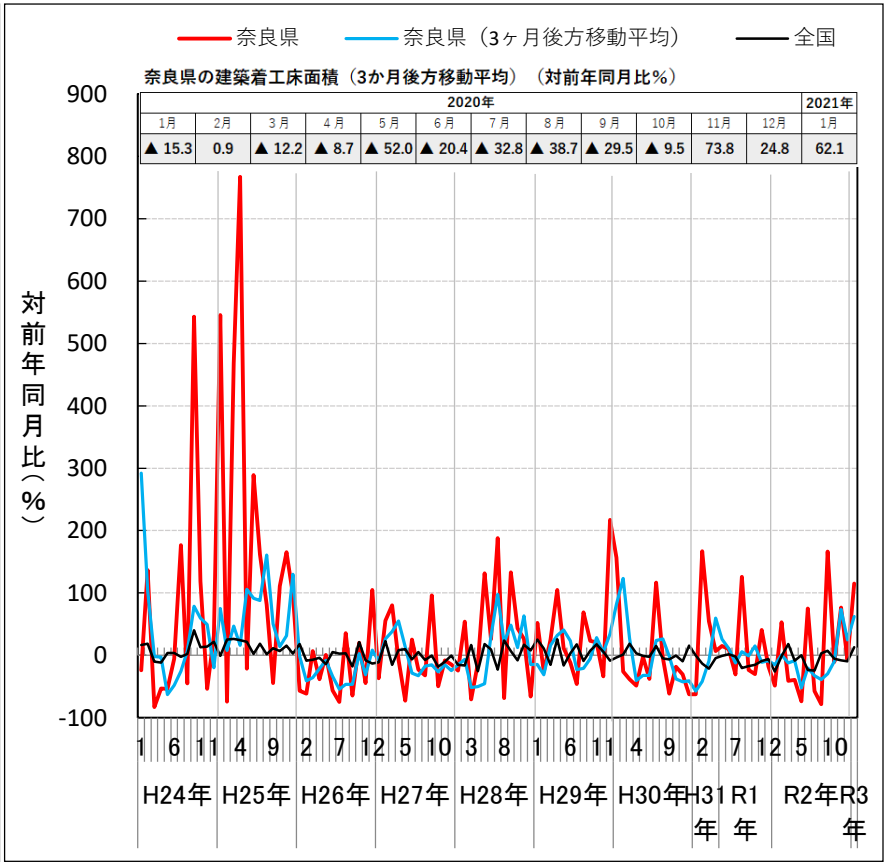

※ 3ケ月後方移動平均＝足下の基調の変化をつかむため、当月を含む直近の3ケ月の平均を当月の値とする統計手法

※建築着工床面積　H26年1月以降の推移

建築着工床面積（対前年同月比）

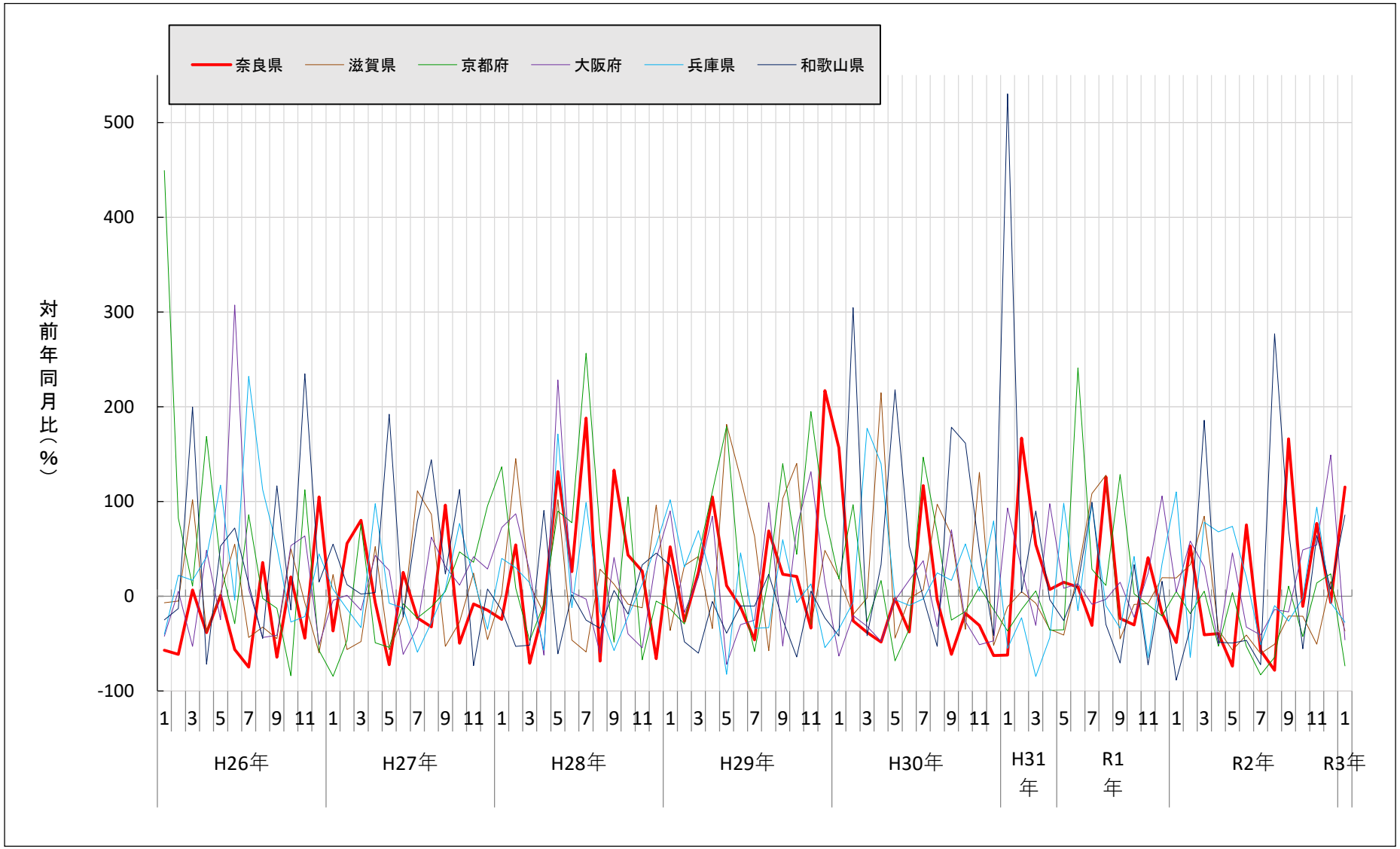

C. 投資【公的投資】 公共工事の推移

○ 公共工事の対前年同月比（3ヶ月後方移動平均）は、令和3年1月に2か月連続でマイナスとなった。

出典：西日本建設業保証株式会社　公共工事動向
国土交通省　建設工事受注動態統計調査

公共工事（実数）

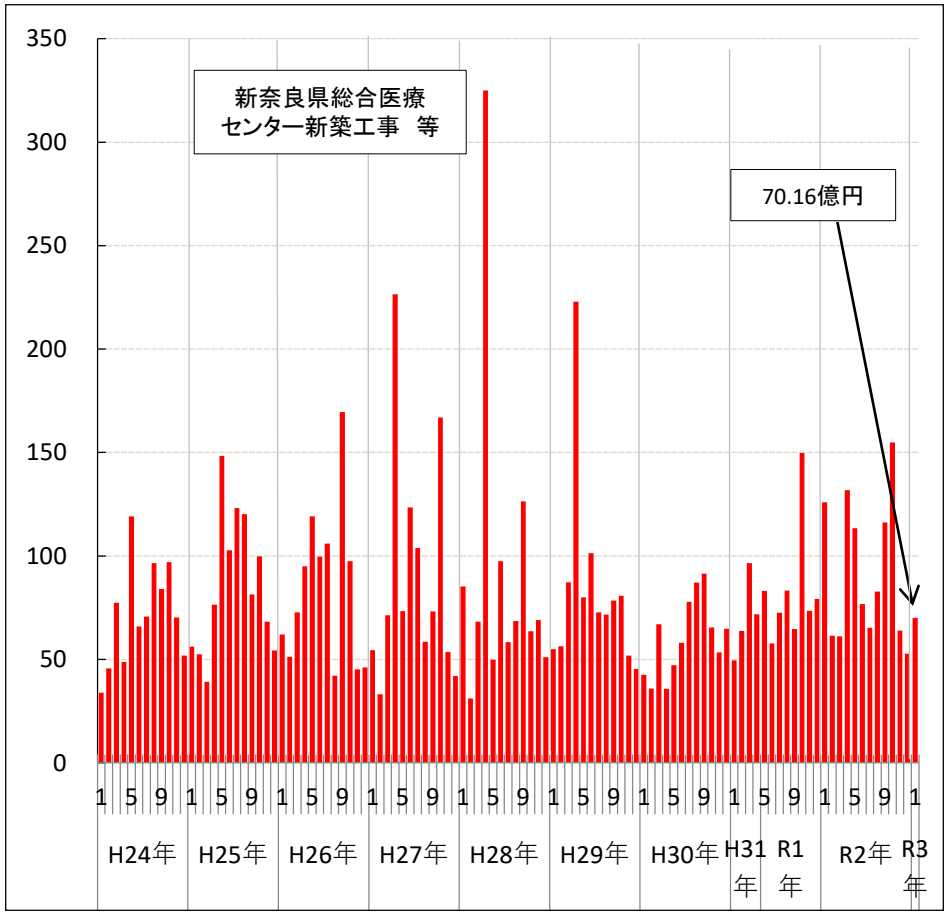

公共工事（対前年同月比）

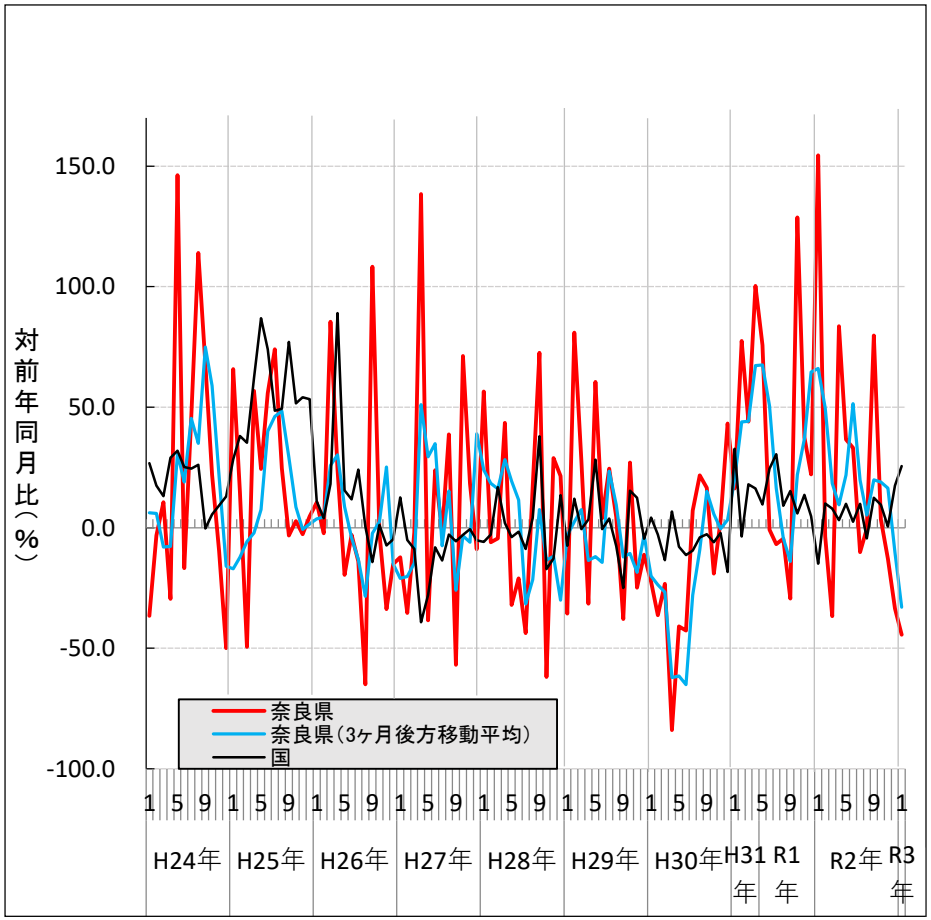

※ 3ケ月後方移動平均＝足下の基調の変化をつかむため、当月を含む直近の3ケ月の平均を当月の値とする統計手法

D. 金融【貸出残高】 金融機関(国内銀行)貸出残高の推移

○ 令和3年1月の貸出残高は、対前年同月比で5．4%となった。

出典：日銀長期時系列データ

国内銀行貸出残高実数(奈良県)

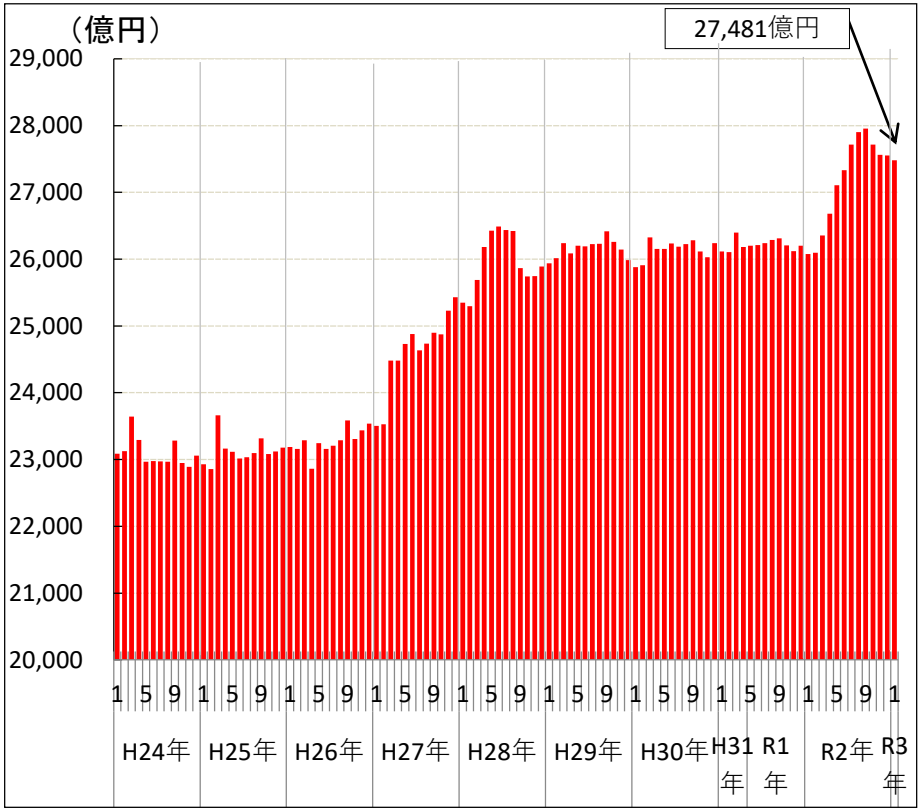

対前年同月比（%）

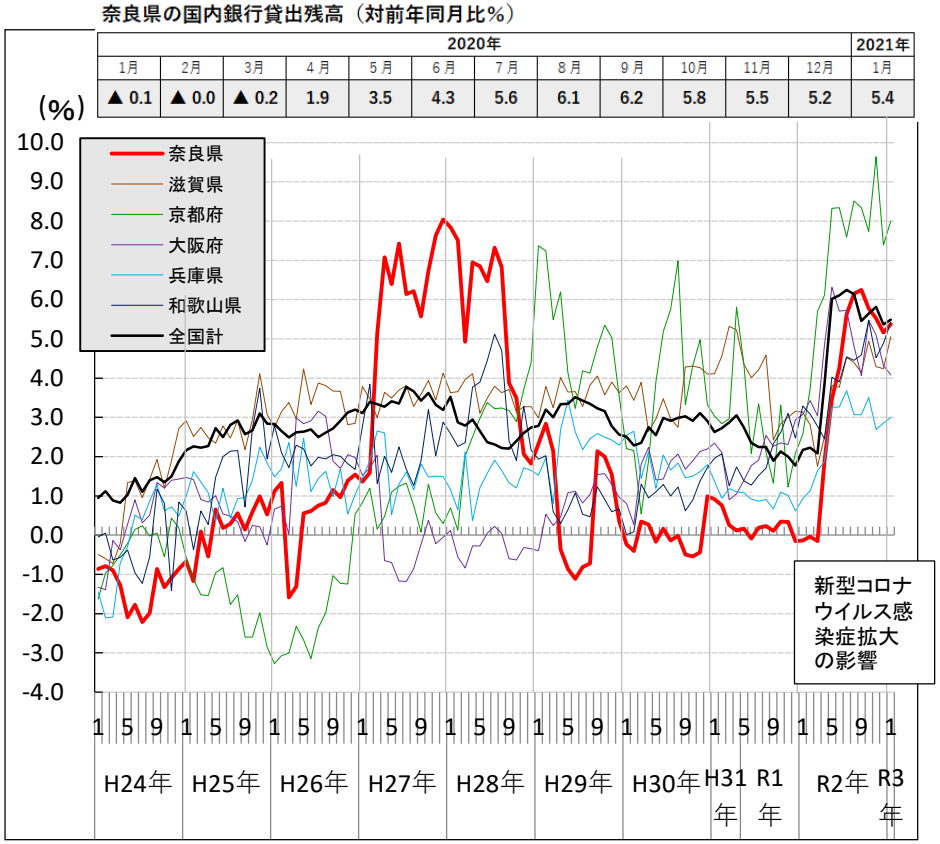

※ 奈良県内に本・支店のある国内銀行(都銀、地銀、第二地銀、信託銀行)の貸出残高

国内銀行の貸出先には、県外企業・個人への貸出も含まれます。

D. 金融【貸出残高】 信用金庫貸出残高の推移

○ 令和2年12月の貸出残高は、対前年同月比で11．4%となった。

出典：(一社)全国信用金庫協会 「monthly 信用金庫」

信用金庫貸出残高実数(奈良県)

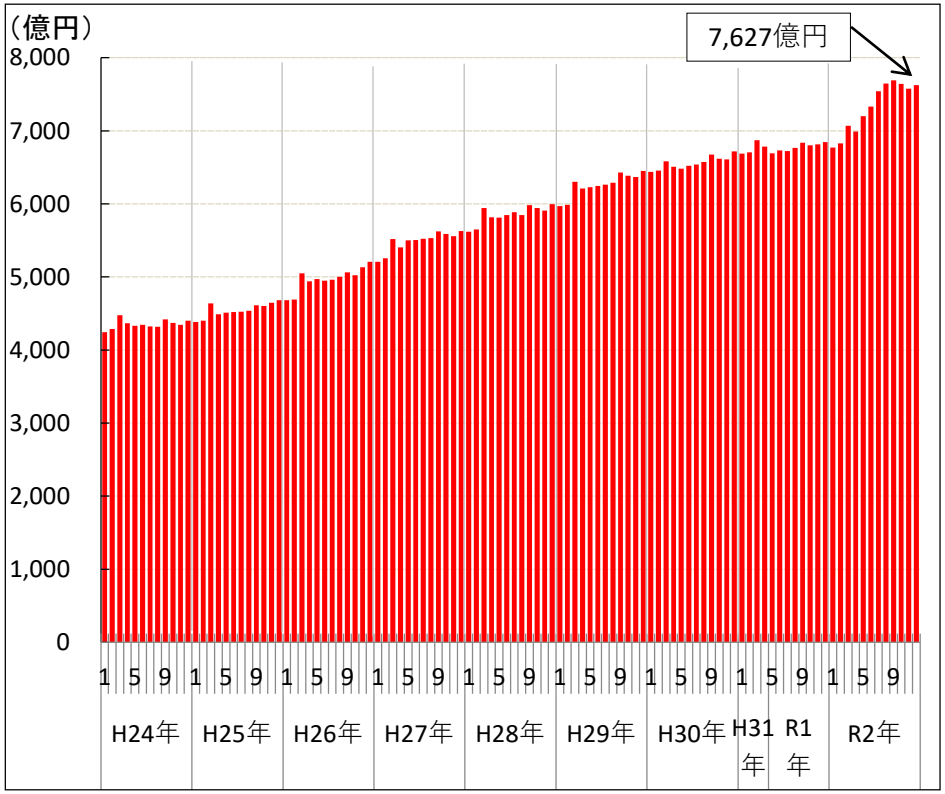

対前年同月比（%）

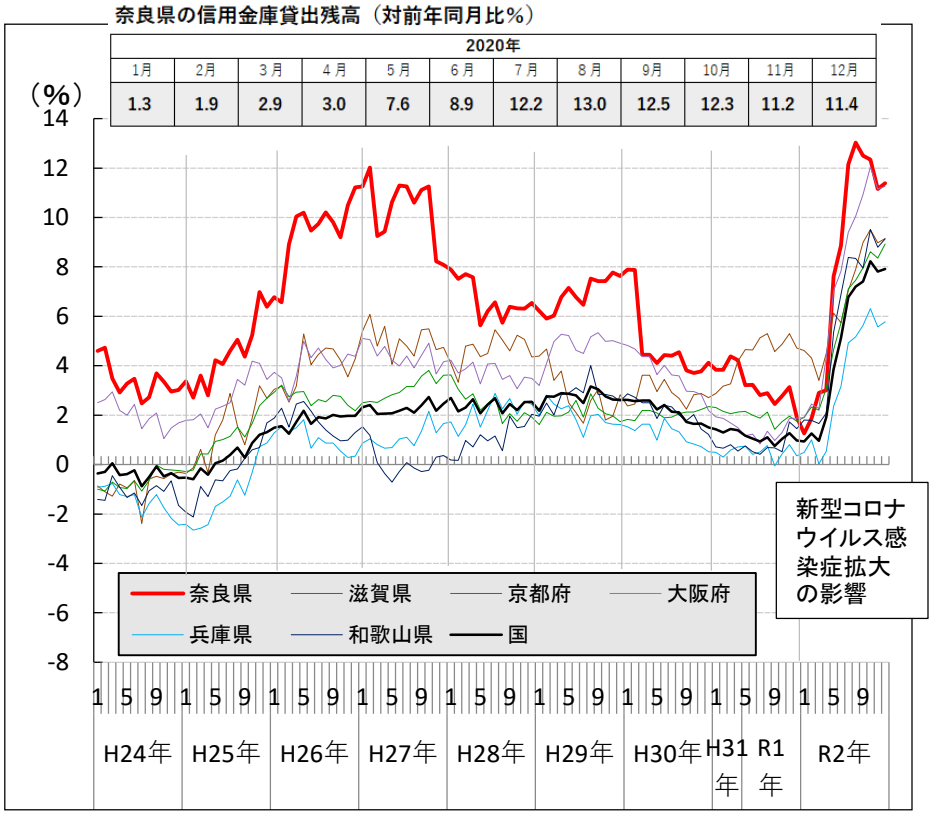

※ 奈良県内に本店のある信用金庫(3信用金庫)の貸出残高

信用金庫の貸出先については、大企業や営業地区以外の企業・個人への貸出が出来ないという制限があります。
奈良県内3信用金庫の営業地区は、奈良県内が中心となっています。

E. 雇用 【求人】（1）-１ 有効求人倍率(就業地別)の推移

〇令和3年1月の有効求人倍率(就業地別)は、1．19と前月より0．03ポイント増加した。

出典：厚生労働省 一般職業紹介状況

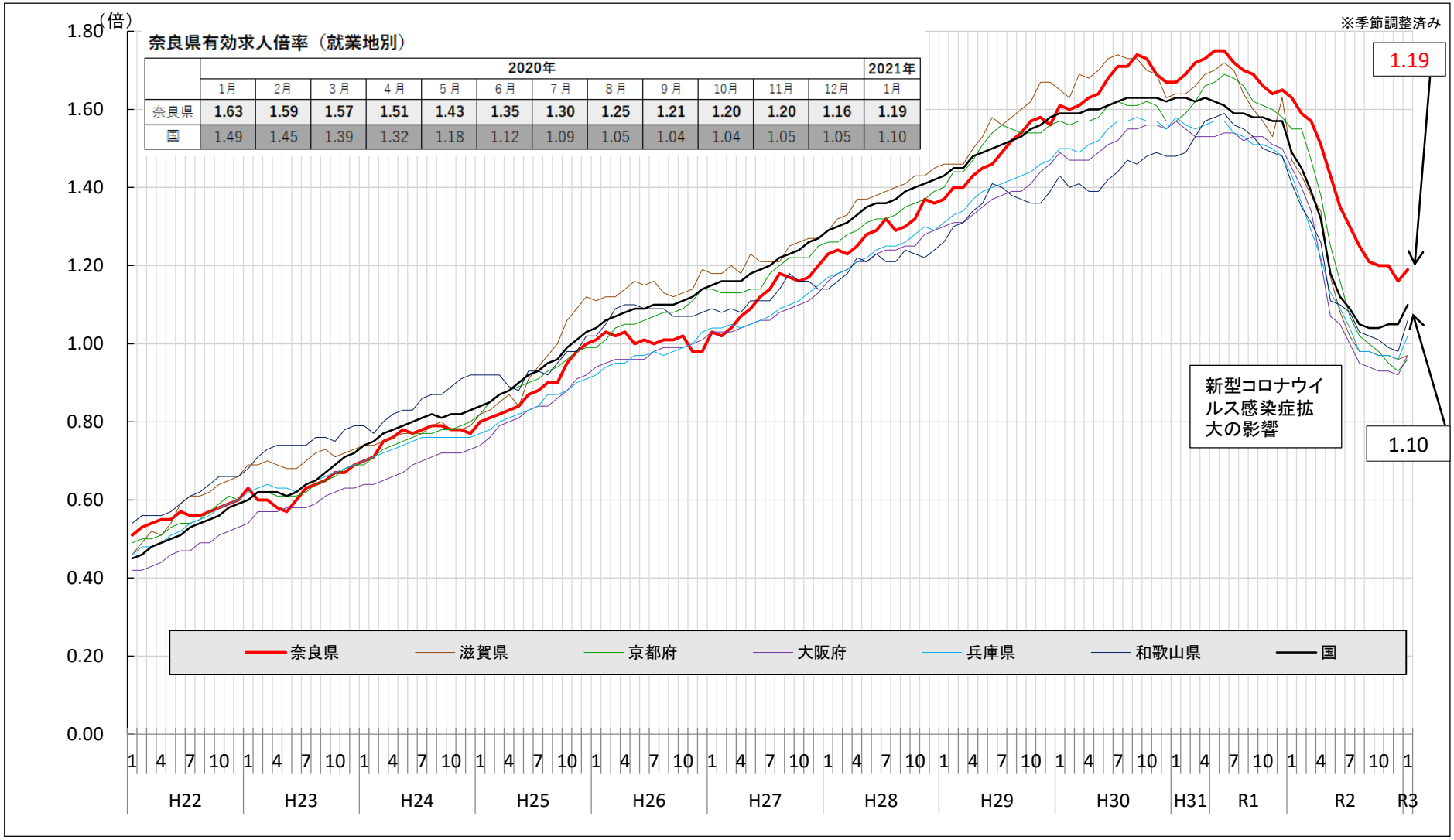

奈良県有効求人倍率（就業地別）

	2020年												2021年
	1月	2月	3月	4月	5月	6月	7月	8月	9月	10月	11月	12月	1月
奈良県	1.63	1.59	1.57	1.51	1.43	1.35	1.30	1.25	1.21	1.20	1.20	1.16	1.19
国	1.49	1.45	1.39	1.32	1.18	1.12	1.09	1.05	1.04	1.04	1.05	1.05	1.10

※令和3年1月分更新時に、過去の数値を遡及改訂しました。

E. 雇用【求人】　（1）-２　有効求人倍率(受理地別)の推移

○ 令和3年1月の有効求人倍率(受理地別)は、1．06と前月より0．02ポイント増加した。

出典：厚生労働省　一般職業紹介状況

※季節調整済み

奈良県の有効求人倍率（受理地別）

	2020年												2021年
	1月	2月	3月	4月	5月	6月	7月	8月	9月	10月	11月	12月	1月
奈良県	1.44	1.41	1.38	1.33	1.26	1.20	1.15	1.12	1.10	1.09	1.09	1.04	1.06
国	1.51	1.45	1.40	1.30	1.18	1.12	1.09	1.05	1.04	1.04	1.05	1.05	1.10

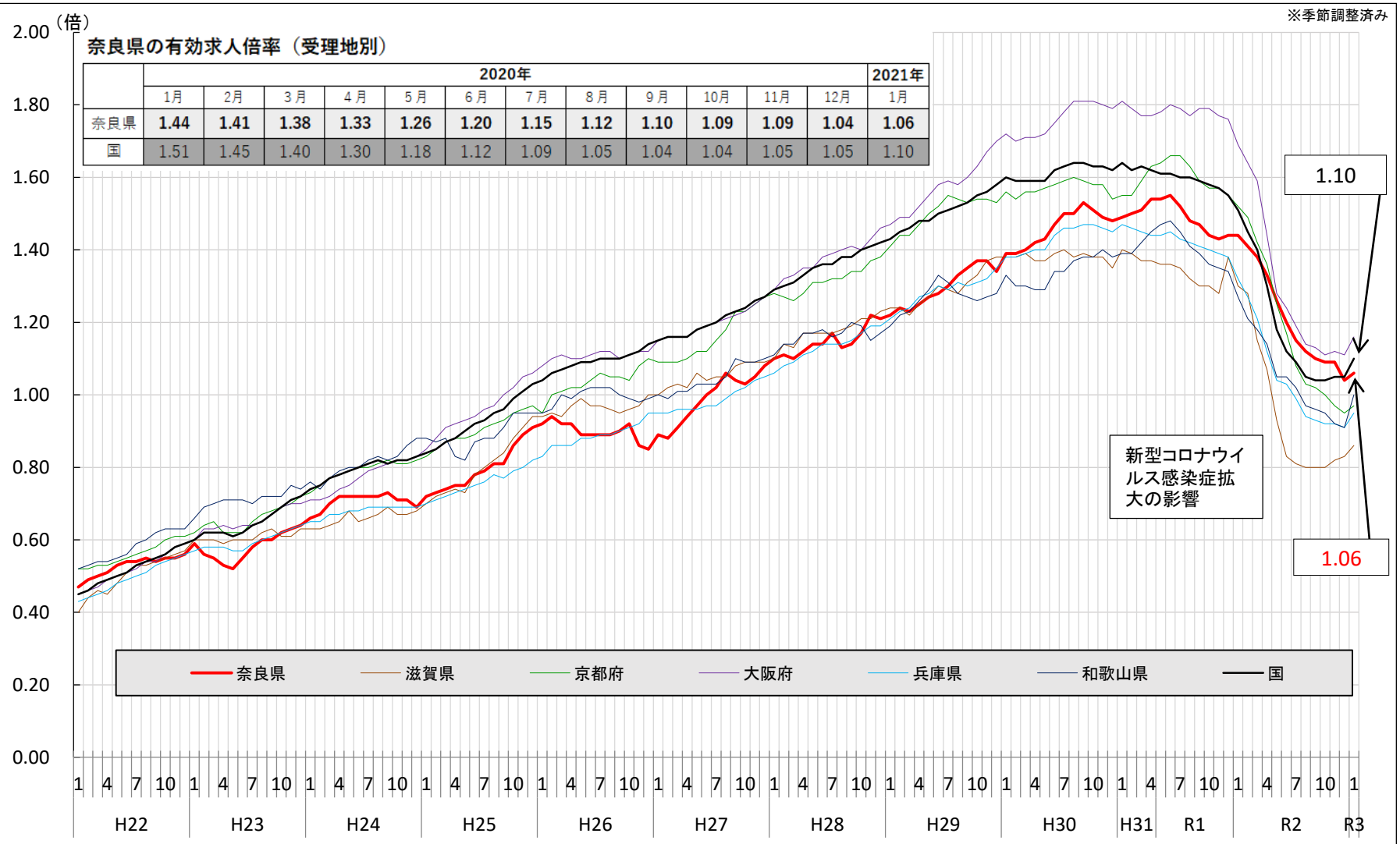

※令和3年1月分更新時に、過去の数値を遡及改訂しました。

E. 雇用【求人】　(2)-1　新規求人倍率(就業地別)の推移

○ 令和3年1月の新規求人倍率(就業地別)は、2．17と前月より0．20ポイント増加した。

出典:厚生労働省　一般職業紹介状況

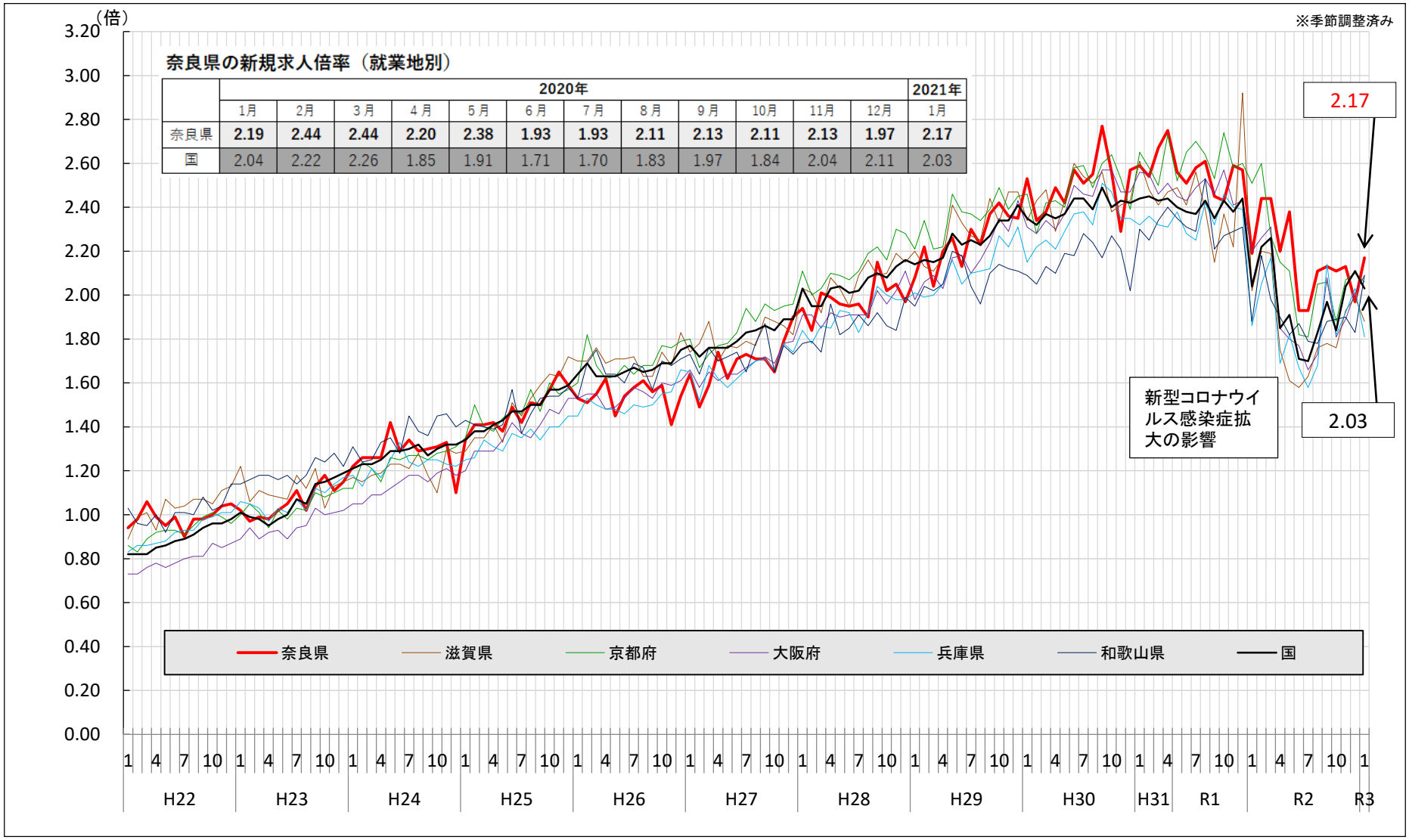

※令和3年1月分更新時に、過去の数値を遡及改訂しました。

E. 雇用【求人】　(2)-2　新規求人倍率(受理地別)の推移

○ 令和3年1月の新規求人倍率(受理地別)は、1．94と前月より0．17ポイント増加した。

出典:厚生労働省　一般職業紹介状況

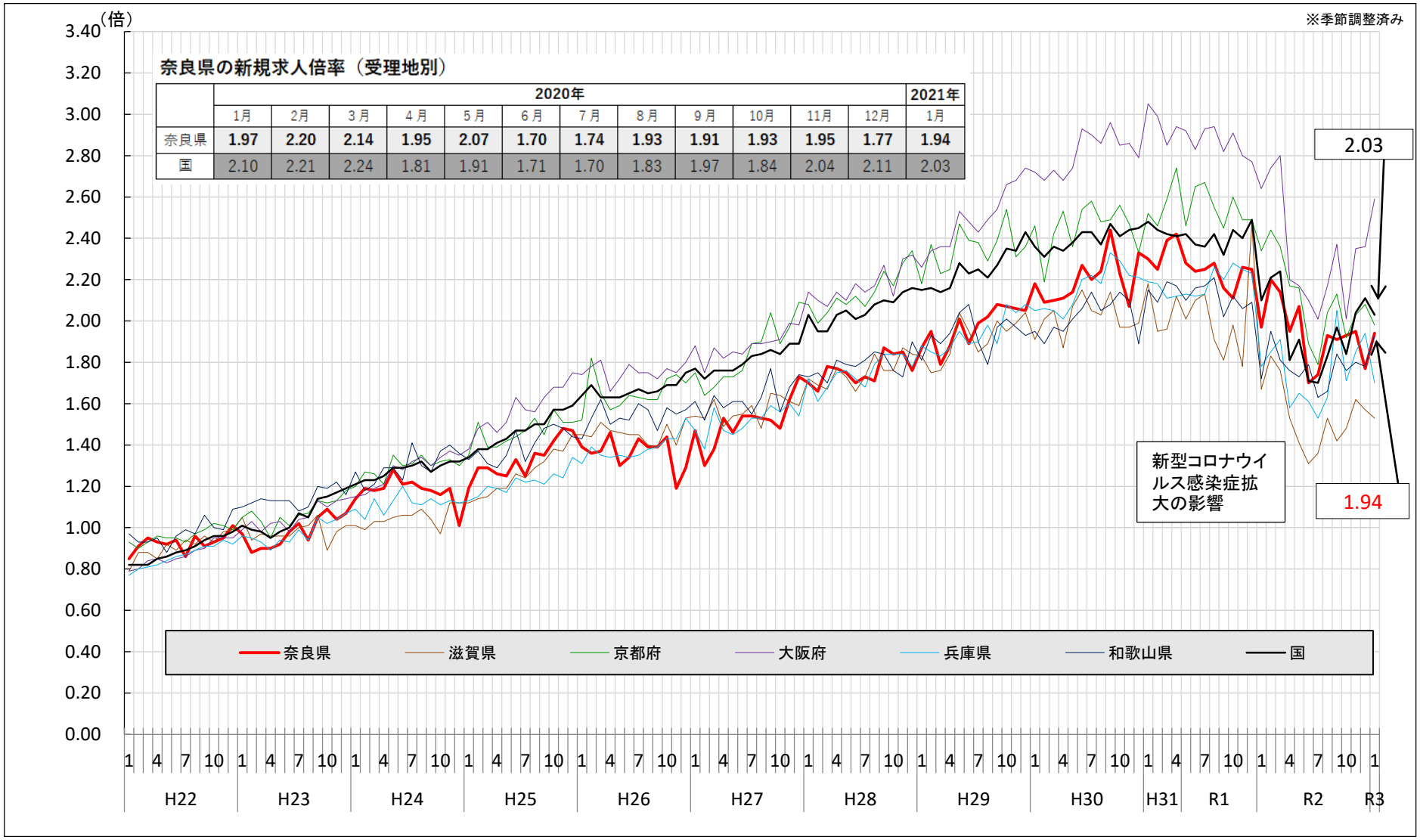

※令和3年1月分更新時に、過去の数値を遡及改訂しました。

E. 雇用【賃金】 現金給与総額、所定内給与、超過労働給与の推移

○ 現金給与総額は、令和2年12月に1人当たり435，001円となった。

出典：奈良県　毎月勤労統計調査

【例月比較】【月ごとの現金給与総額の内訳】

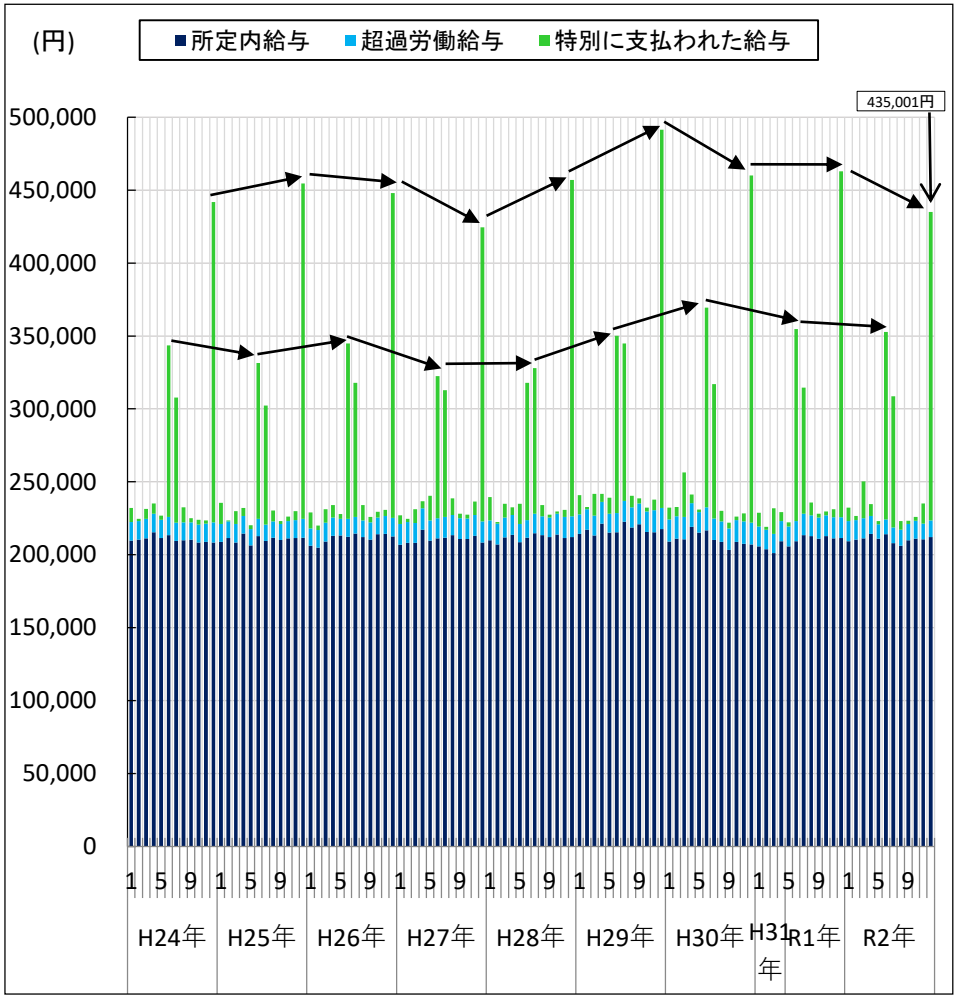

【暦年比較】

注）特別に支払われた給与＝主に賞与(ボーナス)

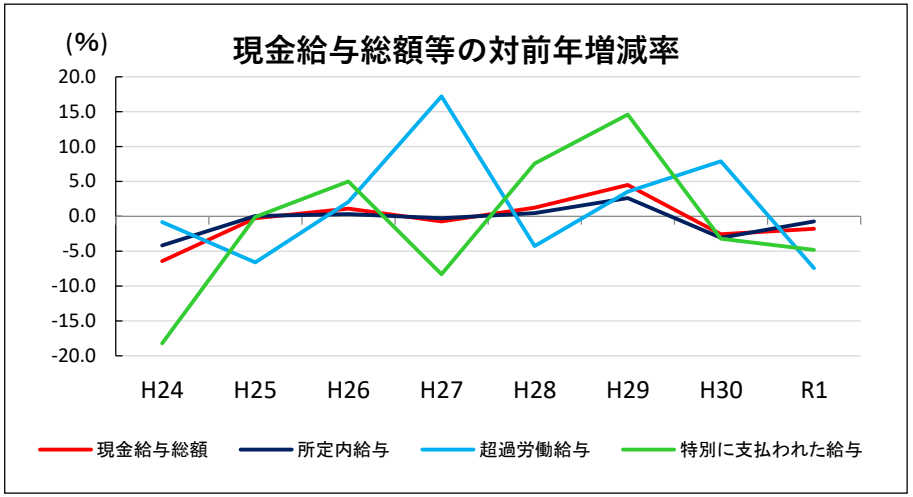

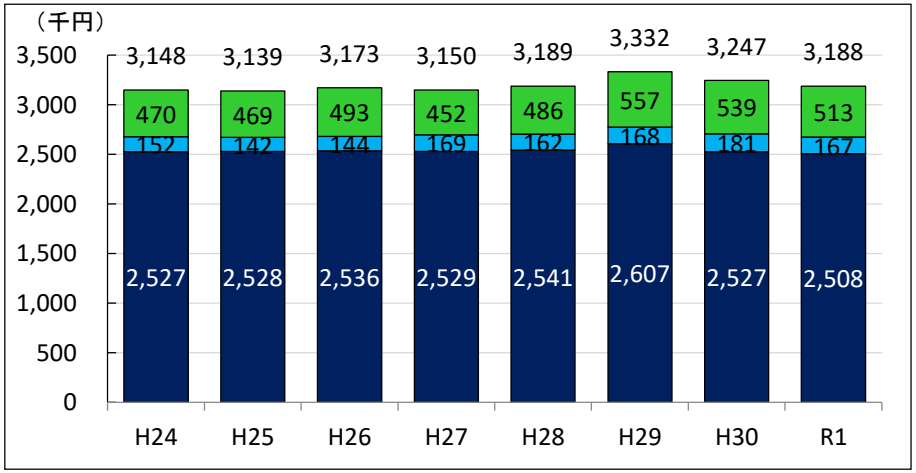

※参考 【近畿各府県、国の状況】

【例月比較】

出典：奈良県・近畿各府県　毎月勤労統計調査

現金給与総額（対前年同月比%）

	2019年		2020年											
	11月	12月	1月	2月	3月	4月	5月	6月	7月	8月	9月	10月	11月	12月
奈良県	1.1	0.6	1.6	3.4	8.0	2.4	0.4	▲ 0.6	▲ 1.8	▲ 5.3	▲ 2.2	▲ 1.6	1.8	▲ 6.0
国	0.1	▲ 0.2	1.0	0.7	0.1	▲ 0.7	▲ 2.3	▲ 2.0	▲ 1.5	▲ 1.3	▲ 0.9	▲ 0.7	▲ 1.8	▲ 3.0

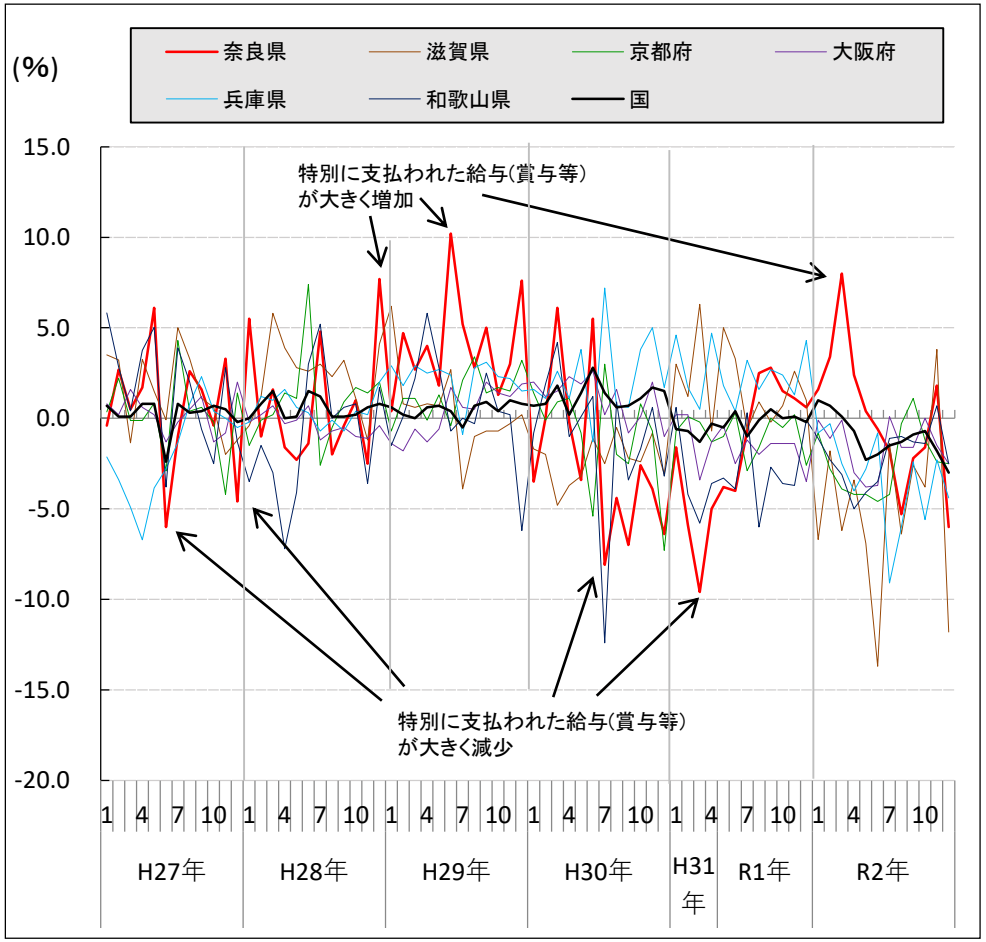

【暦年比較】

出典：奈良県・近畿各府県　毎月勤労統計調査

現金給与総額（年平均）前年比

	2013年	2014年	2015年	2016年	2017年	2018年	2019年	2020年
奈良県	▲ 0.3	1.1	▲ 0.1	1.2	4.5	▲ 2.6	▲ 1.8	▲ 0.5
国	▲ 0.2	0.5	0.1	0.6	0.4	1.4	▲ 0.3	▲ 1.2

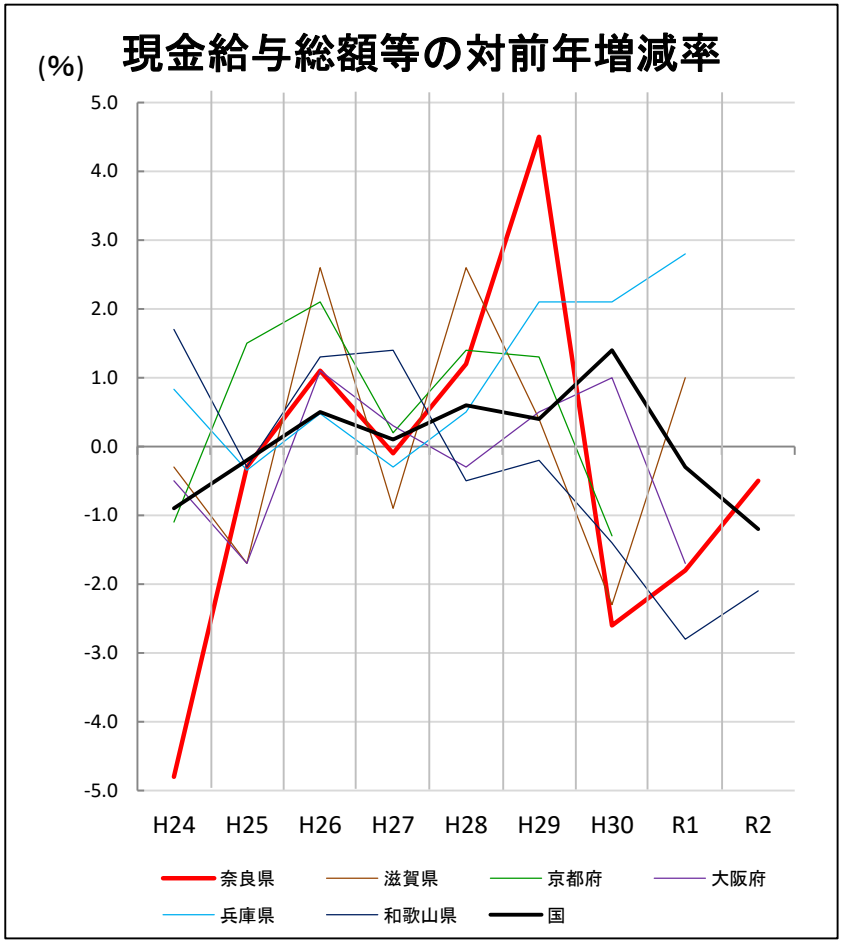

注：最新分が公表されていない県について、公表され次第追加します。

F. 景気【倒産】(1) 企業倒産件数の推移 （負債総額1千万円以上） 21

○ 令和3年2月の倒産件数は4件。
「新型コロナウイルス」関連倒産は1件。

出典：東京商工リサーチ　全国企業倒産状況

倒産件数（奈良県）

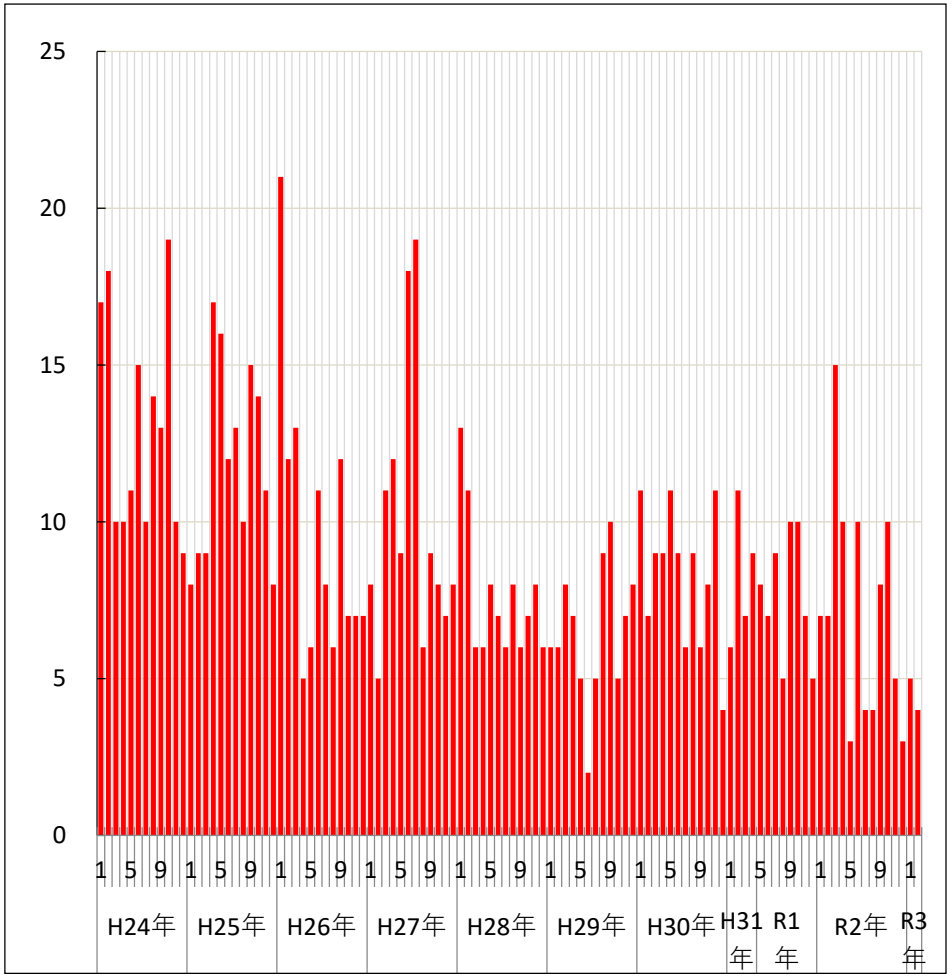

倒産件数(近畿)

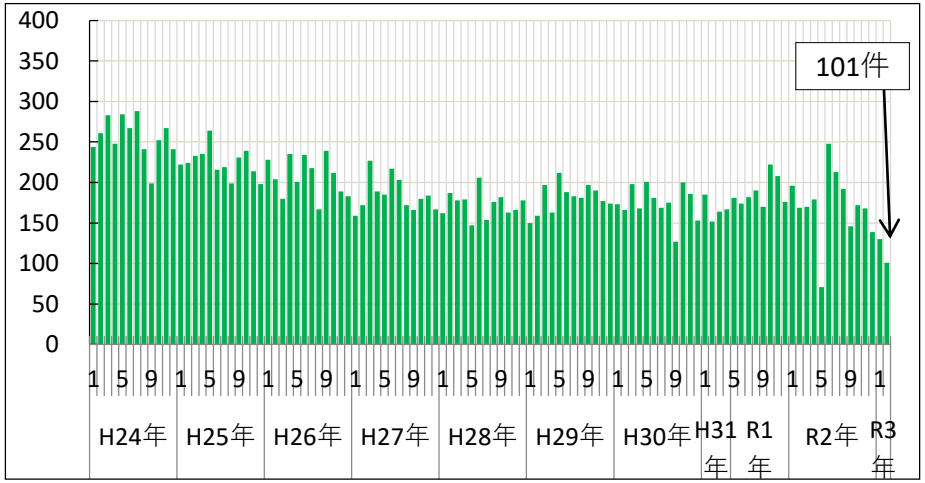

倒産件数(国)

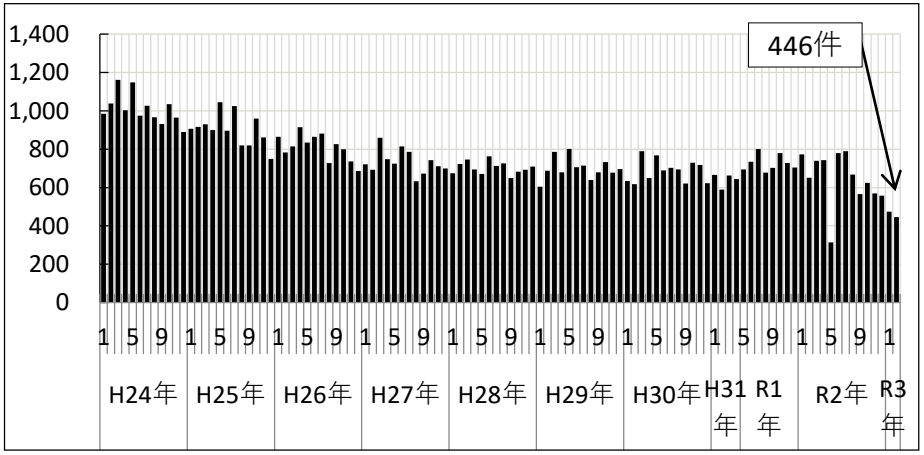

F. 景気【倒産】(2) 企業倒産負債総額の推移（負債総額1千万円以上） 22

○ 令和3年2月の倒産負債総額は2億円。

出典：東京商エリサーチ　全国企業倒産状況

負債総額(奈良県)

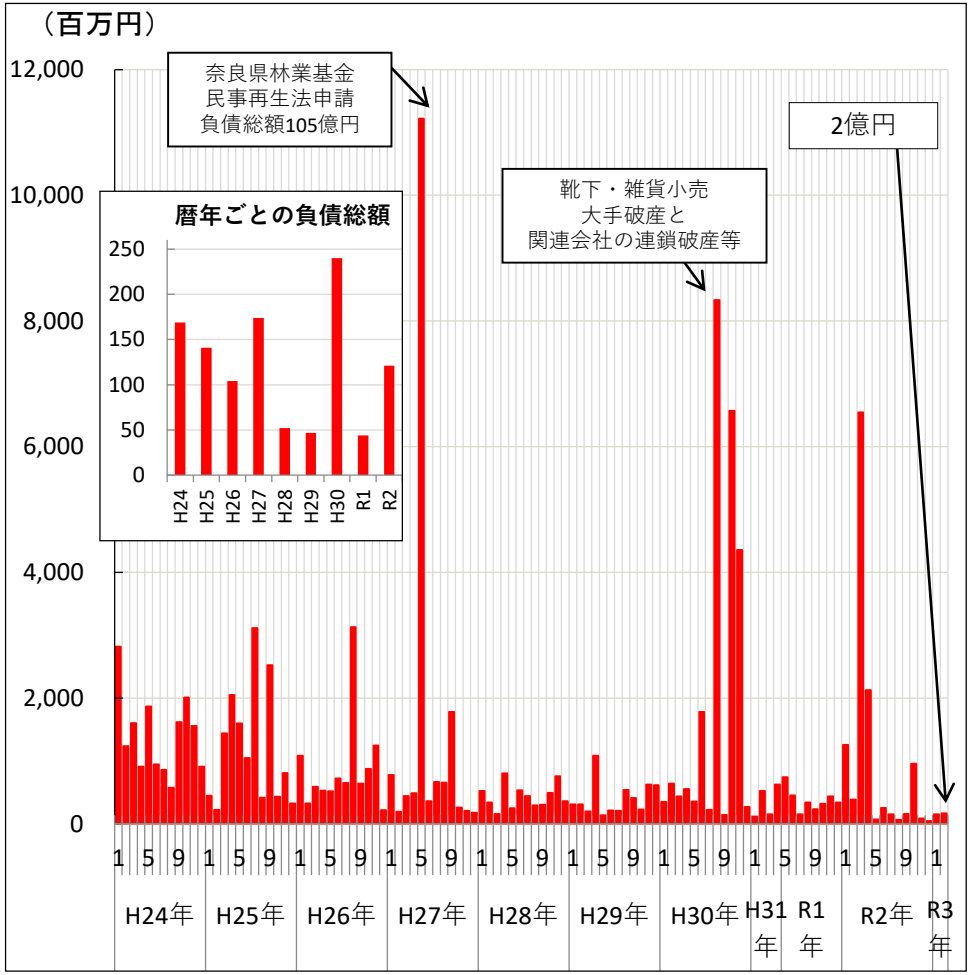

負債総額(近畿)

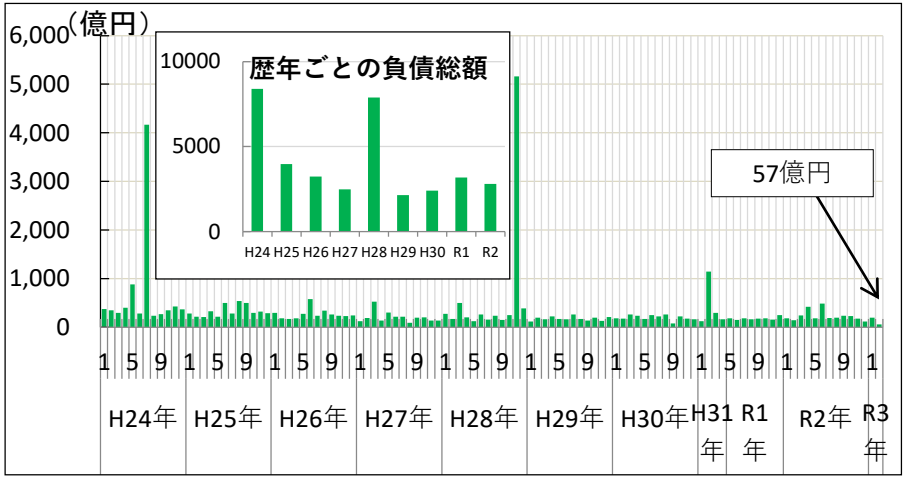

負債総額(国)

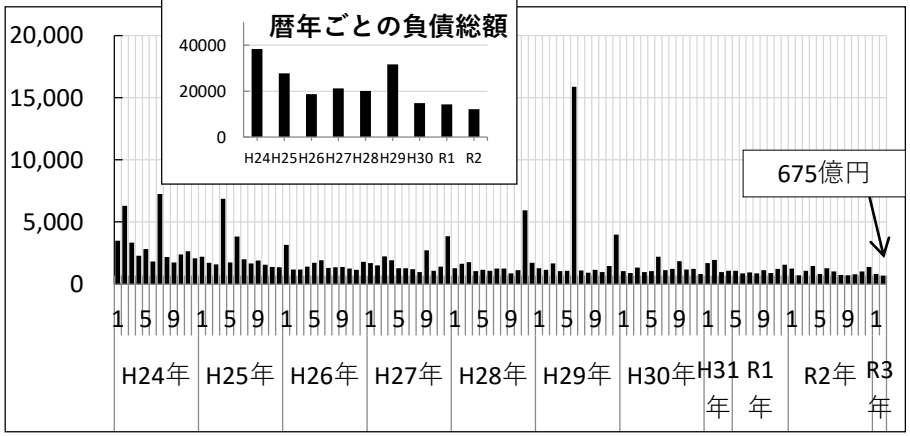

F. 景気動向【景気全般】景気動向指数(CI)の推移 （平成27年 = 100） 23

○ 景気動向指数（CI一致指数）は、令和2年12月に82．8と、前月から0．3ポイント下落した。

出典：奈良県統計分析課

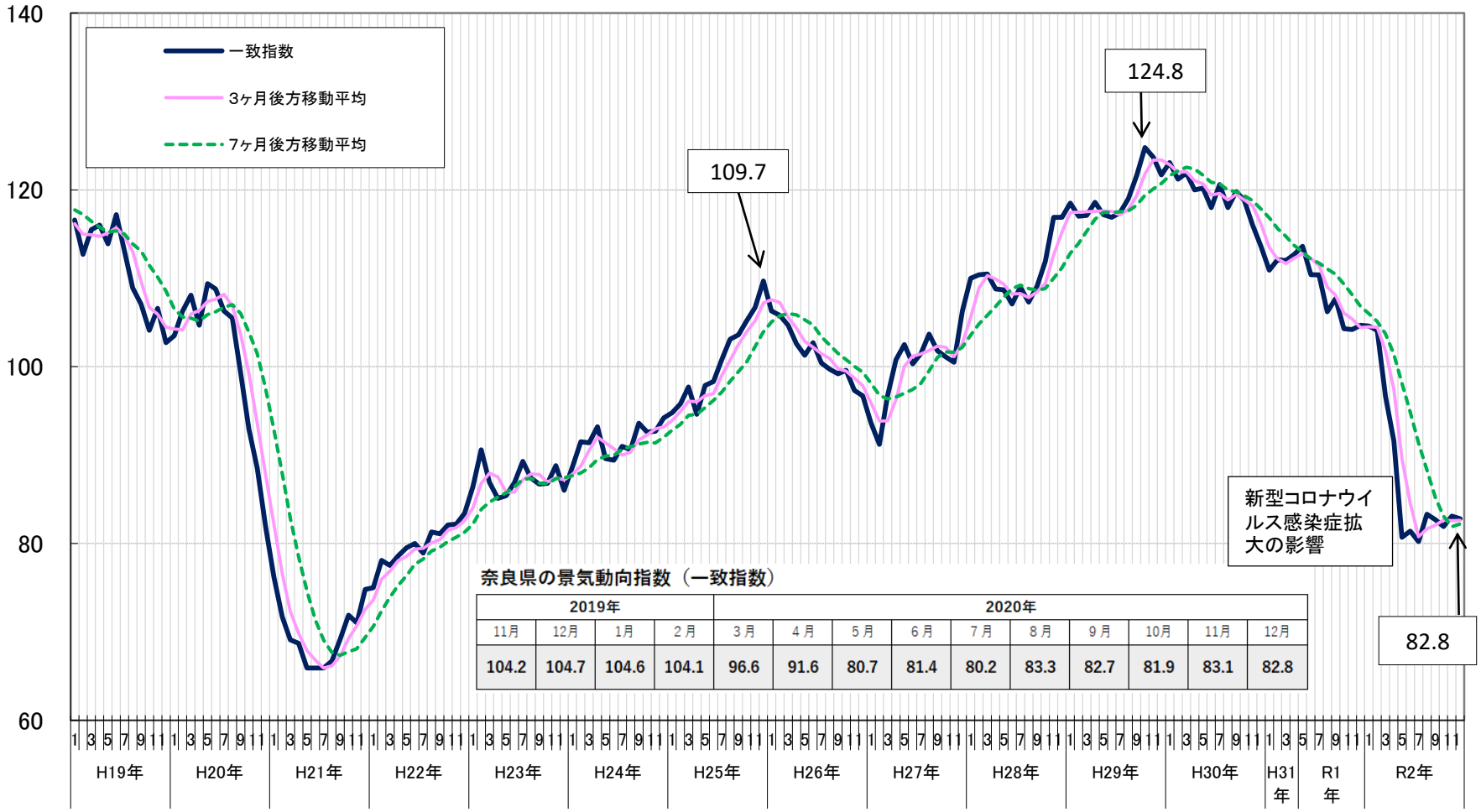

奈良県の景気動向指数（一致指数）

2019年				2020年									
11月	12月	1月	2月	3月	4月	5月	6月	7月	8月	9月	10月	11月	12月
104.2	104.7	104.6	104.1	96.6	91.6	80.7	81.4	80.2	83.3	82.7	81.9	83.1	82.8