

年 報

令和3年



奈良県中央卸売市場

ま え が き

この年報は、令和3年中に取り扱った奈良県中央卸売市場における青果、水産物等の取引状況について、統計的に整理収録したものです。

これによって市場の入荷・流通の実態を明らかにするほか、広く関係各位の参考に資するため、刊行いたしました。

なお、年報の編纂にあたり、御協力いただきました関係各位に深く感謝の意を表しますとともに、今後一層の御支援をお願い申し上げます。

令和4年6月

奈良県中央卸売市場
場長 桐田 健吾

令和3年 奈良県中央卸売市場年報

目 次

| | | | |
|-----------------------|----|--------------------|-----|
| 奈良県中央卸売市場卸売場棟 ----- | 1 | Ⅲ 水産物部 | |
| 奈良県中央卸売市場全体配置図 ----- | 2 | (1) 入荷概況 ----- | 141 |
| 市場の概要 ----- | 3 | (2) 月別・種類別取扱高 --- | 142 |
| I 取扱高の推移 ----- | 6 | (3) 品目別取扱量の順位 --- | 145 |
| Ⅱ 青 果 部 | | (4) 品目別・月別取扱 ----- | 146 |
| (1) 入荷概況表 ----- | 7 | | |
| (2) 月別・種類別取扱高 ----- | 8 | | |
| (3) 品目別取扱量の順位 ----- | 10 | Ⅳ 関連事業者 | |
| (4) 産地別取扱量の順位 ----- | 14 | (1) 関連事業者取扱高 ----- | 150 |
| (5) 外国産地別取扱量の順位 ----- | 18 | | |
| (6) 品目別・月別取扱数量の順位 --- | 22 | | |
| (7) 産地別・月別取扱数量の順位 --- | 26 | | |
| (8) 産地別・月別取扱金額の順位 --- | 30 | | |
| (9) 産地別・月別取扱高 ----- | 34 | | |
| (10)品目別・産地別・月別取扱高 --- | 52 | | |
| ① 野 菜 | | | |
| ② 果 実 | | | |

※ 表示されている金額については、原則として消費税を含んだものとなっています。
※ 金額・数量の構成比については、合算しても100%にならない場合があります。

奈良県中央卸売市場卸売場棟



奈良県中央卸売市場全体配置図



東通193号 (楠井二階堂線)

廊井町交差点

図面 25 印

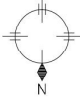

市場の概要

名称 奈良県中央卸売市場

所在地 大和郡山市筒井町957番地の1

敷地面積 151,258 m²

開設許可 昭和52年4月22日

業務開始 昭和52年5月10日

部類名 青果部・水産物部

施設面積

| | | | |
|-----------|--------------------------|-------------|--------------------------|
| 卸売場棟 | 31,280 m ² | 関連倉庫 | 180 m ² |
| (卸売場) | (14,358 m ²) | 買荷積替所 | 186 m ² |
| (仲卸売場) | (8,373 m ²) | 荷捌き場 | 1,988 m ² |
| (買荷保管積込所) | (3,225 m ²) | 廃棄物集積所 | 323 m ² |
| 冷蔵庫棟 | 7,081 m ² | 発砲スチロール処理施設 | 43 m ² |
| (冷蔵能力) | (5,821 トン) | 郵便局 | 124 m ² |
| 関連商品売場棟 | 7,788 m ² | その他施設 | 910 m ² |
| 管理棟 | 2,470 m ² | 駐車場 | 47,012 m ² |
| 特高受変電棟 | 883 m ² | (屋上) | (17,898 m ²) |
| バナナ加工場 | 926 m ² | (地上) | (29,114 m ²) |
| 倉庫加工場 | 2,182 m ² | | |
| 青果水産加工場 | 1,903 m ² | | |

市場の機構

(令和4年6月1日現在)

1 開設者（奈良県）

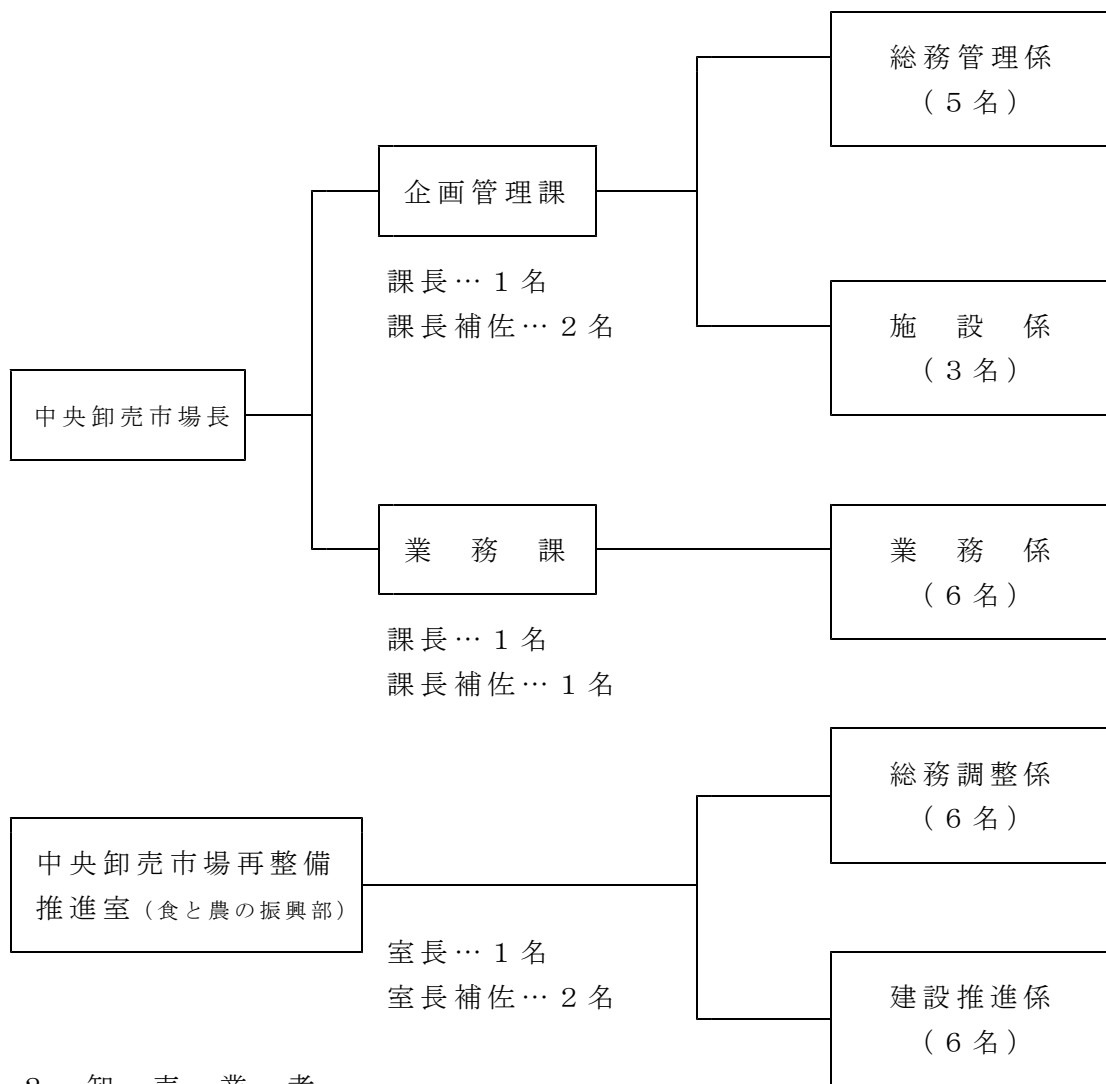

2 卸売業者

青果部 2社 水産物部 2社

3 仲卸業者

青果部 17社 水産物部 20社

4 売買参加者

青果部 87者 水産物部 26者

5 関連事業者

23業者

卸 売 業 者 一 覧 表

| 部別 / 区分 | 名 称 | 商標 | 代表者 | 資本金(千円) |
|---------|------------|--|-------|---------|
| 青果部 | 株式会社奈良大果 |  | 川端 康弘 | 150,000 |
| | 奈良中央青果株式会社 |  | 山口 義一 | 180,000 |
| 水産物部 | 株式会社南都水産 |  | 川井 純司 | 100,000 |
| | 株式会社奈良魚市 |  | 吉岡 秀起 | 90,000 |

I 取扱高の推移

奈良県中央卸売市場の取扱高の推移

(青果部)

単位 数量：トン、金額：千円

| | 平成 27 年 | | 平成 28 年 | | 平成 29 年 | | 平成 30 年 | | 令和 元年 | | 令和 2 年 | | 令和 3 年 | |
|----|---------|------------|---------|------------|---------|------------|---------|------------|---------|------------|---------|------------|---------|------------|
| | 数量 | 金額 | 数量 | 金額 | 数量 | 金額 | 数量 | 金額 | 数量 | 金額 | 数量 | 金額 | 数量 | 金額 |
| 野菜 | 116,141 | 22,785,346 | 112,673 | 23,280,065 | 115,137 | 22,011,569 | 115,199 | 22,879,964 | 113,440 | 19,723,338 | 114,638 | 21,368,142 | 112,245 | 20,411,267 |
| 果実 | 31,888 | 9,376,983 | 29,343 | 9,319,621 | 28,388 | 8,648,508 | 26,156 | 8,572,110 | 25,512 | 8,325,663 | 23,671 | 8,304,792 | 24,323 | 8,293,006 |
| 合計 | 148,029 | 32,162,329 | 142,016 | 32,599,686 | 143,525 | 30,660,077 | 141,355 | 31,452,074 | 138,952 | 28,049,001 | 138,309 | 29,672,934 | 136,568 | 28,704,273 |

(水産物部)

単位 数量：トン、金額：千円

| | 平成 27 年 | | 平成 28 年 | | 平成 29 年 | | 平成 30 年 | | 令和 元年 | | 令和 2 年 | | 令和 3 年 | |
|----|---------|------------|---------|------------|---------|------------|---------|------------|--------|------------|--------|------------|--------|------------|
| | 数量 | 金額 | 数量 | 金額 | 数量 | 金額 | 数量 | 金額 | 数量 | 金額 | 数量 | 金額 | 数量 | 金額 |
| 鮮魚 | 7,564 | 6,517,200 | 6,789 | 6,246,898 | 6,290 | 5,926,033 | 6,114 | 5,964,376 | 5,682 | 5,683,445 | 5,328 | 5,186,379 | 5,012 | 5,146,637 |
| 冷凍 | 2,545 | 2,849,261 | 2,555 | 2,909,210 | 2,336 | 2,903,078 | 2,214 | 2,832,114 | 2,111 | 2,717,638 | 1,908 | 2,413,597 | 1,651 | 2,172,750 |
| 塩干 | 6,044 | 4,595,815 | 5,775 | 4,435,254 | 5,768 | 4,459,089 | 5,612 | 4,560,864 | 4,936 | 3,992,894 | 4,737 | 3,693,656 | 4,296 | 3,340,498 |
| 合計 | 16,153 | 13,962,276 | 15,119 | 13,591,362 | 14,394 | 13,288,200 | 13,940 | 13,357,354 | 12,729 | 12,393,977 | 11,973 | 11,293,632 | 10,959 | 10,659,885 |

(関連事業者)

金額：千円

| | 平成 27 年 | 平成 28 年 | 平成 29 年 | 平成 30 年 | 令和 元年 | 令和 2 年 | 令和 3 年 |
|-----|-----------|-----------|-----------|-----------|-----------|-----------|-----------|
| 取扱高 | 2,734,864 | 2,564,921 | 2,533,891 | 2,487,143 | 2,320,381 | 2,025,953 | 1,891,316 |

