

卸売市場の概要

令和5年6月



奈良県中央卸売市場

目 次

	頁
1. 中央卸売市場の役割	1
2. 中央卸売市場の機能	1
3. 取引のしくみ	1
4. 奈良県中央卸売市場の関係事業者	2
5. 市場の概要	2
6. 市場のにぎわいづくり	5
7. 市場の再整備	6
8. 食品衛生検査所 市場食品検査課の取り組み	7
9. 奈良県中央卸売市場の取扱高	8
10. 関係事業者及び団体等一覧	17
11. 市場開設者等の組織及び所掌事務	20
12. 奈良県中央卸売市場のあゆみ	21

1. 中央卸売市場の役割

中央卸売市場は、毎日の食生活に欠くことのできない生鮮食料品等の円滑な供給と消費生活の安定を図るため、農林水産大臣の認定を受けて開設・管理運営する中核的な流通拠点施設です。

本場は、全国で初めて県営の中央卸売市場として昭和52年5月に開設されました。本場の特色として、県全域を1つの広域流通圏としている点に大きな特徴があります。そのため、開場以来、「県民の台所」として、大きな役割を果たしています。

2. 中央卸売市場の機能

中央卸売市場の役割としては、以下の機能が挙げられます。

- ① **集荷機能**：多種多様な生鮮食料品を、全国各産地をはじめ国外からも集荷します。
- ② **価格形成機能**：卸売業者（売り手）と仲卸業者や売買参加者（買い手）が、せり売・入札あるいは相対による公正かつ効率的な売買取引を通じて適正な価格を形成させます。
- ③ **分荷機能**：仲卸業者は買い受けた商品を、仕分け・加工等を行った上で量販店や小売店に販売・配送しています。
- ④ **代金決済機能**：これら一連の流通段階で発生した代金決済を、迅速かつ確実に行うことにより、出荷者との信頼関係を保持し円滑な流通基盤としての機能を果たしています。
- ⑤ **その他の機能**：その他、産地情報や消費者動向を収集し双方に発信する情報提供機能や、食中毒の防止に努めるなど衛生管理機能があります。また、台風や地震等の災害時に食糧の緊急確保を図る災害対応機能があります。

こうした機能により、生産者は商品を安心して出荷でき、一方、小売商は生鮮食料品等を安定して仕入れることが可能となります。市場は消費者に安全・安心な生鮮食料品を適正な価格で供給するという重要な役割を担っています。

3. 取引のしくみ



4. 奈良県中央卸売市場の関係事業者

(令和5年6月1日現在)

- (1) 卸売業者 (青果部2社、水産物部2社)
知事の許可を受け、出荷者から販売の委託、または買い付けた物品を、せり売又は相対取引等で仲卸業者及び売買参加者に卸売をします。
- (2) 仲卸業者 (青果部16社、水産物部20社)
知事の許可を受け、市場内に店舗を持ち、卸売業者から買い受けた物品を仕分け又は調製し、小売業者その他の買出人に相対取引により販売をします。
- (3) 関連事業者 (23業者)
ワンストップショッピングとして、市場機能の充実に図るため、知事の許可を受けて、市場内の店舗において、買出人等の市場利用者に便益を提供する業務を営みます。
- (4) 売買参加者 (101人〔内訳：青果部80人、水産物部21人〕)
小売業者及び加工業者などのうち知事の承認を受けて卸売業者から直接卸売を受けることができます。

5. 市場の概要

- (1) 名 称 奈良県中央卸売市場
- (2) 所 在 地 大和郡山市筒井町957番地の1
- (3) 開 設 者 奈良県 (奈良県知事)
- (4) 施 設 規 模 敷地面積 151,258㎡
建築面積 45,450㎡
延床面積 58,267㎡
- (5) 市場の休場日・開場時間・販売開始時刻
 - ①市場の休業日
・日曜日、祝日、1月2日～4日及び12月31日 (臨時開場日を除く)
・臨時休場日
 - ②開場時間
・午前0時から午後12時 (24時間)
 - ③販売時刻
 - イ) 相対取引
・青果部 午前2時から午後12時
・水産物部 午前0時から午後12時
 - ロ) せり売
・青果部 遠地野菜：午前5時20分 果実：午前5時50分
近郷物品：午前6時
・水産物部 生まぐろ：午前4時30分 鮮魚：午前5時
塩干：午前5時20分
- (6) 取扱品目
 - ①青果部 野菜、果実及びこれらの加工品 (委託手数料 野菜8.5% 果実7%)
 - ②水産物部 生鮮水産物及びその加工品 (委託手数料 5.5%)

(7) 主要施設の概要

種 類	構 造	延床面積㎡
卸売場棟	鉄骨造 2階建	31,280
卸 売 場		14,358
仲 卸 売 場		8,373
買荷保管積込所		3,225
冷蔵庫棟	鉄筋コンクリート造、鉄骨造 冷蔵能力 5,821 t	7,081
関連商品売場棟	鉄筋コンクリート造 2階建	7,788
管理棟	鉄筋コンクリート造 3階建	2,470
特高受変電棟	鉄筋コンクリート造 2階建	883
バナナ加工場	鉄筋コンクリート造一部鉄骨造 平屋建	926
倉庫加工場	鉄筋コンクリート造 4棟 平屋建	2,182
青果水産加工場	鉄筋コンクリート造 2棟 平屋建 鉄筋コンクリート造 2棟 平屋建(附属棟)	1,903
関連倉庫	鉄骨造 平屋建	180
買荷積込所	鉄骨造 平屋建	186
荷捌き場	鉄筋造 4棟 平屋建	1,988
廃棄物集積所	鉄筋コンクリート造一部鉄骨造 平屋建	323
発泡スチロール処理施設	鉄骨造 平屋建	43
郵便局	鉄骨造 平屋建	124
その他施設	上水処理施設、守衛所他	910
駐車場	約 1,700台 (地上約1,360台、屋上383台)	47,012

(8) 市場使用料

(税抜)

種 別	金 額
卸売業者市場使用料	卸売金額の千分の2.5に相当する額及び卸売場面積1㎡につき月額180円
仲卸業者市場使用料	規定による買入物品の販売金額の千分の2.5に相当する額及び仲卸売場面積1㎡につき月額1,320円
買荷保管所使用料	1㎡につき月額680円
買荷積込所使用料	1㎡につき月額840円
荷さばき場使用料	1㎡につき月額490円
屋上駐車場使用料	1台につき月額7,200円
倉庫A使用料	1㎡につき月額910円
倉庫B使用料	1㎡につき月額600円
冷蔵庫使用料	1棟につき A棟:月額270万円 B棟:月額226万円 C棟:月額55万円
バナナ加工室使用料	1棟につき120万円
加工場使用料	1㎡につき月額960円
福利厚生施設使用料	1㎡につき1,200円
関連事業者市場使用料	1㎡につき2,520円
銀行事務所使用料	1㎡につき1,440円
関係業者・団体事務所使用料	1㎡につき1,200円
水道使用料	使用水量1㎡につき65円
郵便事務所使用料	1㎡につき1,560円

奈良県中央卸売市場全体配置図

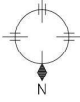
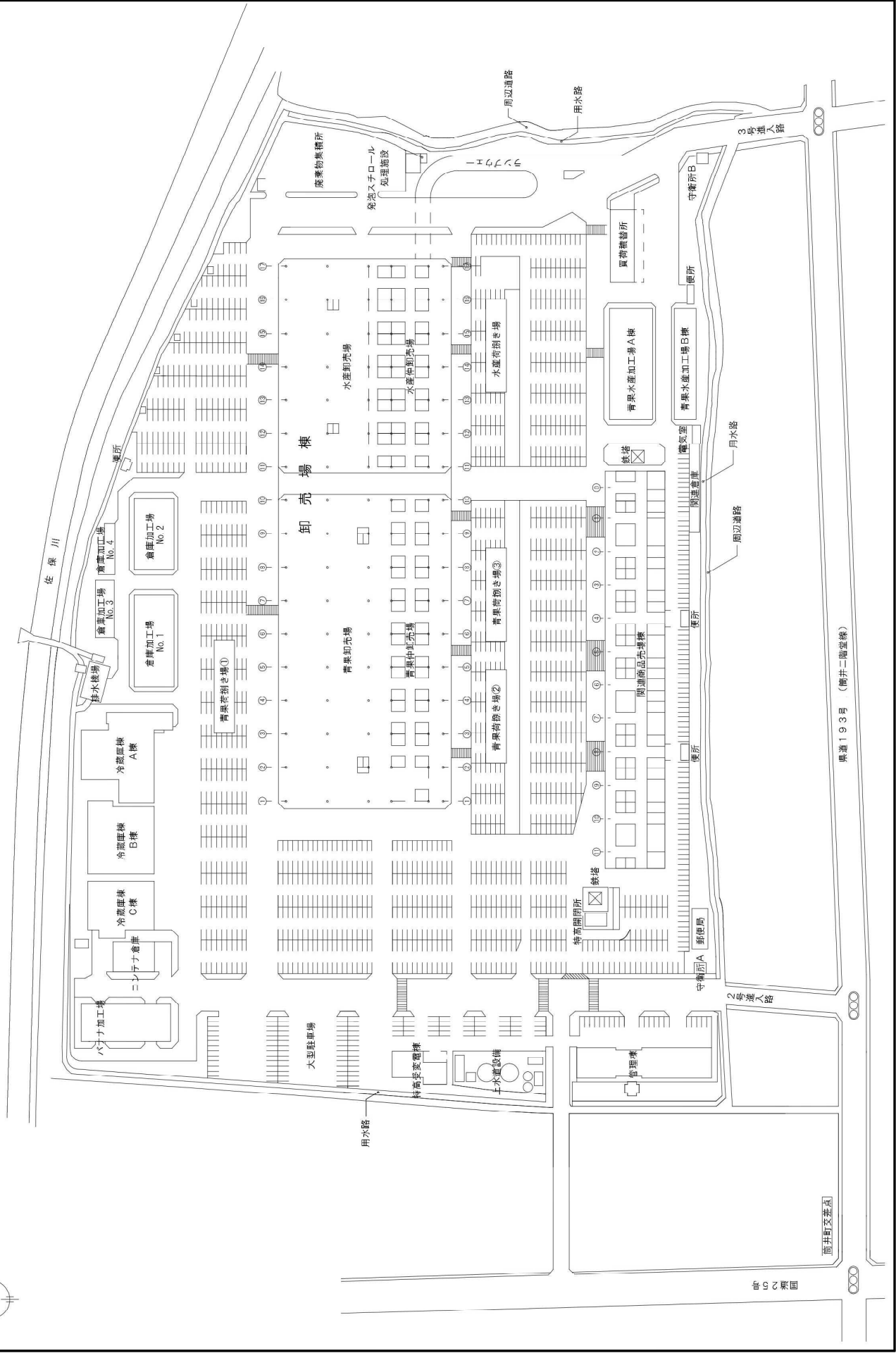

図面 2/5

国道 193 号 (橋井二階堂橋)

橋井町交差点

6. 市場のにぎわいづくり

当市場では、関連事業者と連携しながら県民の皆様に、卸売市場の機能や施設について理解をいただけるよう、多彩なイベントを実施しています。

(1) チビッ子市場探検※(主催：市場協会)

小学生に親子で市場を探検してもらう市場体験イベントです。

夏休み期間である、7月下旬~8月のいずれかの日に開催しています。

- ・流通学習
- ・市場内見学と取扱商品の展示
- ・市場冷蔵庫での超低温体験
- ・マグロの解体試食
- ・関連店舗コーナー



(2) 冬の市場まつり※(主催：市場協会)

多くの県民の皆様に市場を知っていただくため、11月下旬に開催している市場開放イベントです。

- ・県内大学の学生による市場の新鮮食材を使った自慢料理
- ・市場内の事業者による「まぐろの解体せり販売」「鍋」「おでん」
- ・入場者参加による模擬セリ
- ・奈良B級グルメ など



(3) 食祭市※(主催：関連卸協同組合)

毎月最終土曜日は関連商品売場棟において、一般販売イベントを開催しています。中央卸売市場をより身近に感じていただくとともに、いろいろな業務食材や用品等を一般の方が購入できます。

- ・各店舗による奉仕価格での販売
- ・組合主催によるマグロの解体販売（不定期）など



(4) ならいちばのキッチン※

関連商品売場棟内の「ならいちばのキッチン」において、畿央大学と連携し、県民の方々を対象とした料理教室を年3回開催しています。

畿央大学健康栄養学科の教授や学生が講師となり、調理の実習指導を行います。また、場内事業者もプロの目利きとしての立場から食材についての説明を行っています。



(5) ありがとう45周年感謝祭（主催：市場協会）

市場設立45周年を記念して、県民の台所としての役割を果たしてきた当市場への理解を深めてもらうため、「ありがとう45周年感謝祭」を開催しました。

（令和4年5月15日（日）開催）

- ・新鮮な魚や野菜などの販売
- ・奈良B級グルメの販売
- ・奈良うまいもの販売
- ・マグロの解体ショー
- ・入場者参加による模擬セリ



※ 令和4年度は、新型コロナウイルス感染症の感染拡大防止のため、(1)～(4)のイベントは中止しました。

7. 市場の再整備

奈良県中央卸売市場は、開場以来46年が経過し、施設の老朽化が進んでいます。また、食の安全・安心への関心の高まりや食生活の変化、食品流通構造の変革といった市場を取り巻く環境の変化に対応することが求められています。こうした食品流通における卸売市場の現状を踏まえ、老朽化した市場施設のコンパクト化や効率化を図り、食の安全・安心に必要な施設を整備し、食の流通拠点機能を充実させるため、中央卸売市場の再整備を進めています。

8. 食品衛生検査所 市場食品検査課の取り組み

(1) 食品及び食品取扱施設の試験・検査

県民のみなさんに安全で安心な食品を提供するため、市場内で取り扱う食品について微生物検査（細菌数や大腸菌群、食中毒原因菌等）や理化学検査（保存料の測定、残留農薬や放射性物質等）を行っています。また、食品取扱施設についてもその設備や器具が衛生的に取り扱われているか、拭き取りによる微生物検査を行っています。

令和3年度は魚介類、野菜・果物、そうざい、めん類、豆腐、魚肉練り製品等の食品や、施設・使用器具の拭き取り検査等合わせて480検体9918項目の試験・検査を行いました。

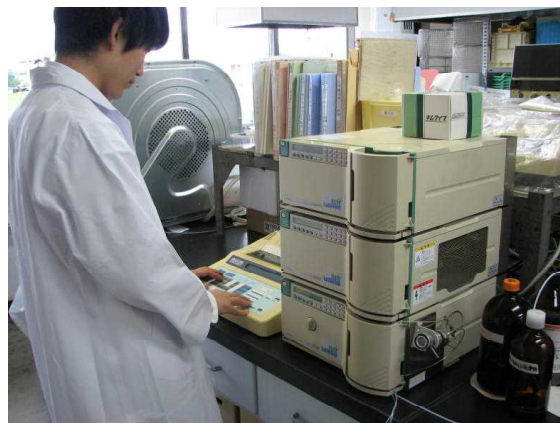

(2) 監視及び広報啓発

市場内の加工場や卸売場棟、関連売場棟を巡回し衛生監視や食品の表示に関するチェックを行っています。

特に、水産加工場や水産仲卸売場では新鮮な魚介類を加工・販売できるように、赤外線放射温度計を使用して魚介類の表面温度等をチェックしています。

また近年、すべての食品等事業者が行わなければならなくなったHACCP（ハサップ）※の考え方による衛生管理について、きちんと機能しているかの確認を行っています。

令和4年5月に開催された「ありがとう45周年感謝祭」においては、食中毒予防や市場のHACCPの取り組みに関するパネル展示を行い、多数来場者のみなさんに関心を持っていただきました。



※HACCP（ハサップ）とは

安全で衛生的な食品を製造するための管理方法のひとつで、問題のある製品の出荷を未然に防ぐことが出来るシステム

9. 奈良県中央卸売市場の取扱高

◎ 青果部

①数量ベース

	平成30年度	令和元年度	令和2年度	令和3年度	令和4年度
野菜	115,327	113,991	114,459	109,241	108,573
前年度比	100%	99%	100%	95%	99%
果実	26,268	25,090	24,179	23,333	23,441
前年度比	93%	96%	96%	97%	100%
合計	141,595	139,081	138,638	132,574	132,014
前年度比	98%	98%	100%	96%	100%

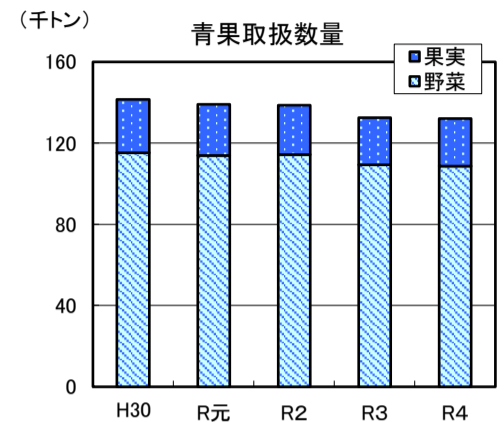

②金額ベース

	平成30年度	令和元年度	令和2年度	令和3年度	令和4年度
野菜	21,284,341	19,752,933	21,644,765	20,639,899	20,781,838
前年度比	93%	93%	110%	95%	101%
果実	8,497,351	8,240,763	8,309,438	8,223,044	8,211,120
前年度比	96%	97%	101%	99%	100%
合計	29,781,692	27,993,696	29,954,203	28,862,943	28,992,958
前年度比	94%	94%	107%	96%	100%

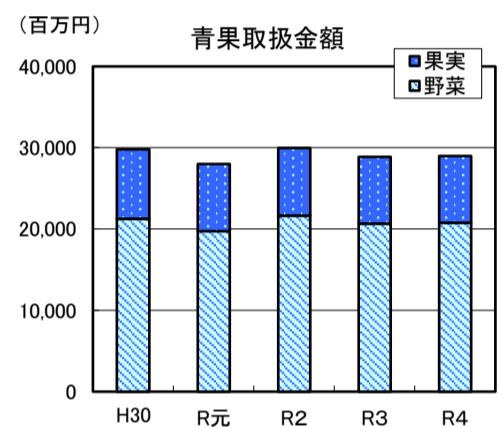

◎ 水産物部

①数量ベース

	平成30年度	令和元年度	令和2年度	令和3年度	令和4年度
鮮魚	5,999	5,610	5,239	4,870	4,079
前年度比	96%	94%	93%	93%	84%
冷凍	2,177	2,095	1,844	1,584	1,512
前年度比	95%	96%	88%	86%	95%
塩干	5,429	4,894	4,562	4,380	4,005
前年度比	93%	90%	93%	96%	91%
合計	13,605	12,599	11,645	10,834	9,596
前年度比	94%	93%	92%	93%	89%

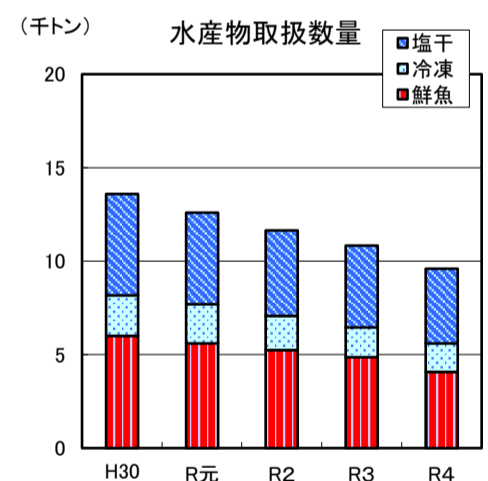

②金額ベース

	平成30年度	令和元年度	令和2年度	令和3年度	令和4年度
鮮魚	5,947,168	5,567,131	5,044,279	5,165,385	5,109,292
前年度比	101%	94%	91%	102%	99%
冷凍	2,807,001	2,679,489	2,329,036	2,158,868	2,294,971
前年度比	97%	95%	87%	93%	106%
塩干	4,481,529	3,915,968	3,581,474	3,332,676	3,347,205
前年度比	99%	87%	91%	93%	100%
合計	13,235,698	12,162,588	10,954,789	10,656,929	10,751,468
前年度比	99%	92%	90%	97%	101%

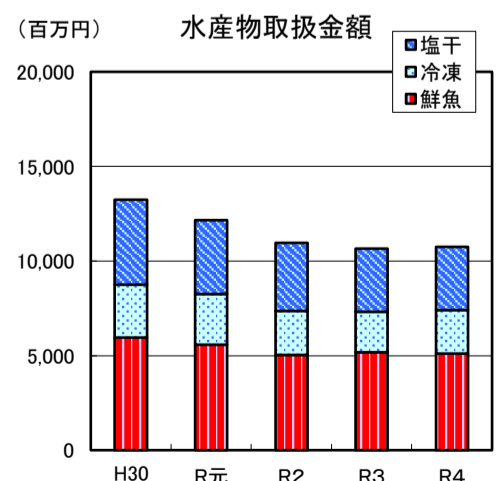

※本冊子に表示されている金額については、原則として消費税を含んだものになります。

◎ 青果部 令和4年度（開市日数253日）の月別取扱高

	4月	5月	6月	7月	8月	9月
開市日数	22	20	21	21	21	21
合計	10,734,217	10,238,174	10,341,499	10,182,207	10,740,633	11,155,591
	2,626,271,269	2,412,856,424	2,318,341,660	2,257,020,683	2,513,364,383	2,539,254,784
平均単価	245	236	224	222	234	228
1日平均取扱高	487,919	511,909	492,452	484,867	511,459	531,219
	119,375,967	120,642,821	110,397,222	107,477,175	119,684,018	120,916,894
野菜	9,230,463	9,096,659	8,929,578	8,587,385	8,866,197	9,334,995
	2,041,059,860	1,959,981,138	1,748,123,533	1,583,042,250	1,682,518,450	1,841,436,872
平均単価	221	215	196	184	190	197
果実	1,503,755	1,141,515	1,411,920	1,594,822	1,874,436	1,820,596
	585,211,409	452,875,286	570,218,127	673,978,433	830,845,933	697,817,912
平均単価	389	397	404	423	443	383

日数：日
 上段 数量：kg
 下段 金額：円
 単価：円/kg

	10月	11月	12月	1月	2月	3月	合計
開市日数	22	21	23	20	19	22	253
合計	13,903,583	12,081,464	12,137,654	9,580,244	9,843,496	11,074,883	132,013,646
	2,760,506,836	2,243,961,849	2,429,947,219	2,199,443,856	2,242,117,491	2,449,871,972	28,992,958,426
平均単価	199	186	200	230	228	221	220
1日平均取扱高	631,981	575,308	527,724	479,012	518,079	503,404	521,793
	125,477,583	106,855,326	105,649,879	109,972,193	118,006,184	111,357,817	114,596,674
野菜	10,837,328	9,465,232	9,310,881	7,794,103	7,926,203	9,194,103	108,573,126
	1,917,405,991	1,590,909,666	1,650,895,773	1,514,525,105	1,526,417,242	1,725,522,575	20,781,838,455
平均単価	177	168	177	194	193	188	191
果実	3,066,256	2,616,232	2,826,774	1,786,141	1,917,293	1,880,780	23,440,520
	843,100,845	653,052,183	779,051,446	684,918,751	715,700,249	724,349,397	8,211,119,971
平均単価	275	250	276	383	373	385	350

令和4年度品目別取扱量順位

(野菜)

数量=kg 金額=円 割合=%

区分 順位	品 目	数 量	割合	金 額	割合
1	キャベツ	20,016,708	18.4	1,486,036,746	7.2
2	たまねぎ	16,115,890	14.8	2,432,891,321	11.7
3	はくさい	10,169,619	9.4	749,962,832	3.6
4	だいこん	10,001,839	9.2	892,406,657	4.3
5	西洋にんじん	8,425,434	7.8	1,162,227,636	5.6
6	ばれいしょ	5,698,418	5.2	797,462,326	3.8
7	きゅうり	3,364,802	3.1	1,120,734,113	5.4
8	メークイン	2,941,649	2.7	359,783,496	1.7
9	レタス	2,599,166	2.4	414,615,524	2.0
10	さつまいも	2,483,878	2.3	747,259,252	3.6
	そ の 他	26,755,723	24.4	10,618,458,552	51.1
	合 計	108,573,126	100.0	20,781,838,455	100.0

(果 実)

数量=kg 金額=円 割合=%

区分 順位	品 目	数 量	割合	金 額	割合
1	りんご	5,660,969	24.2	1,623,255,399	19.8
	内 (サンフジ)	2,783,940		707,240,797	
	内 (ふじ)	701,186		272,653,593	
2	柿	3,856,782	16.5	837,988,495	10.2
	内 (刀根早生柿)	1,492,184		328,470,154	
	内 (富有柿)	1,571,535		326,137,591	
3	みかん	3,283,157	14.0	813,766,111	9.9
	内 (ハウスみかん)	93,844		82,021,810	
4	すいか	2,450,998	10.5	620,188,866	7.6
	内 (こだますいか)	175,858		57,894,264	
5	中晩生柑橘類	1,349,922	5.8	277,584,505	3.4
	内 (甘夏みかん)	513,741		99,220,420	
	内 (はっさく)	360,195		69,229,902	
6	なし	1,008,288	4.3	423,445,492	5.2
	内 (豊水)	336,960		123,279,872	
	内 (二十世紀)	225,655		89,330,137	
7	バナナ	873,155	3.7	199,060,228	2.4
8	いちご	738,587	3.2	1,034,633,463	12.6
9	輸入柑橘	523,144	2.2	177,918,996	2.2
	内 (オレンジ)	224,915		72,977,658	
	内 (レモン)	183,387		77,137,176	
10	ぶどう	446,529	1.9	597,548,665	7.3
	内 (デラウェア)	138,329		141,689,158	
	内 (巨峰)	84,754		110,627,717	
	そ の 他	3,248,989	13.9	1,605,729,751	19.6
	合 計	23,440,520	100.0	8,211,119,971	100.0

*構成比は計算過程で四捨五入しているため、実際の合計値と一致しない場合があります。

令和4年度産地別取扱量順位

(野菜)

数量=kg 金額=円 割合=%

区分 順位	産地	数量	割合	金額	割合
1	北海道	22,749,311	21.0	3,261,839,417	15.7
2	愛知県	10,262,984	9.5	1,334,954,674	6.4
3	長野県	9,798,353	9.0	1,385,594,984	6.7
4	徳島県	6,776,391	6.2	2,017,983,782	9.7
5	兵庫県	6,423,870	5.9	1,113,415,700	5.4
6	茨城県	6,184,429	5.7	699,527,848	3.4
7	群馬県	5,462,864	5.0	454,336,287	2.2
8	長崎県	5,281,464	4.9	677,208,405	3.3
9	青森県	4,818,244	4.4	862,130,253	4.1
10	鹿児島県	4,779,077	4.4	929,720,571	4.5
	その他	26,036,139	24.0	8,045,126,534	38.7
	合計	108,573,126	100.0	20,781,838,455	100.0

(果実)

数量=kg 金額=円 割合=%

区分 順位	産地	数量	割合	金額	割合
1	和歌山県	5,237,555	22.3	1,448,206,153	17.6
2	青森県	4,871,212	20.8	1,383,396,116	16.8
3	奈良県	4,075,176	17.4	1,526,343,847	18.6
4	長野県	1,857,888	7.9	666,821,061	8.1
5	熊本県	967,293	4.1	412,586,975	5.0
6	フィリピン	874,712	3.7	192,755,199	2.3
7	愛媛県	694,878	3.0	191,574,590	2.3
8	鳥取県	406,798	1.7	156,735,270	1.9
9	愛知県	378,725	1.6	197,631,344	2.4
10	山梨県	374,251	1.6	373,953,336	4.6
	その他	3,702,032	15.8	1,661,116,080	20.2
	合計	23,440,520	100.0	8,211,119,971	100.0

※構成比は計算過程で四捨五入しているため、実際の合計値と一致しない場合があります。

令和4年度 外国産地別取扱量の順位（内外取扱量比較）

(野菜)

数量=kg 金額=円 割合=%

区分 順位	産地	数量	割合	金額	割合
1	ニュージーランド	488,887	29.3	121,606,629	20.9
2	メキシコ	477,451	28.6	133,193,115	22.9
3	中国	375,205	22.5	153,405,856	26.3
4	韓国	267,331	16.0	126,379,306	21.7
5	アメリカ	18,078	1.1	12,137,234	2.1
6	タイ	16,398	1.0	16,042,005	2.8
7	オマーン	10,140	0.6	7,171,999	1.2
8	オランダ	7,650	0.5	1,771,686	0.3
9	フィリピン	5,881	0.4	5,092,685	0.9
10	台湾	1,786	0.1	949,440	0.2
	その他の外国	2,233	0.1	5,001,561	0.9
	外国産合計	1,671,040	100.0	582,751,516	100.0
	外国産野菜	1,671,040	1.5	582,751,516	2.8
	国内産野菜	106,902,086	98.5	20,199,086,939	97.2
	野菜合計	108,573,126	100.0	20,781,838,455	100.0

(果実)

数量=kg 金額=円 割合=%

区分 順位	産地	数量	割合	金額	割合
1	フィリピン	874,712	53.1	192,755,199	41.1
2	アメリカ	165,902	10.1	73,031,924	15.6
3	南米	140,493	8.5	35,298,625	7.5
4	オーストラリア	129,511	7.9	41,947,784	8.9
5	トルコ	68,445	4.2	18,662,318	4.0
6	南アフリカ	62,217	3.8	13,657,571	2.9
7	ニュージーランド	61,088	3.7	32,707,372	7.0
8	チリ	60,123	3.7	24,796,702	5.3
9	中国	25,004	1.5	16,245,284	3.5
10	イスラエル	23,630	1.4	5,176,440	1.1
	その他の外国	35,643	2.2	15,184,135	3.2
	外国産合計	1,646,768	100.0	469,463,354	100.0
	外国産果実	1,646,768	7.0	469,463,354	5.7
	国内産果実	21,793,752	93.0	7,741,656,617	94.3
	果実合計	23,440,520	100.0	8,211,119,971	100.0

主要品目産地別図表（割合）

	0%	25%	50%	75%	100%
だいこん	青森 (28.4)	北海道 (20.7)	鹿児島 (12.0)	千葉 (10.2)	その他 (28.7)
西洋にんじん	北海道 (31.4)	徳島 (21.3)	長崎 (17.7)	鹿児島 (8.7)	その他 (20.9)
はくさい	長野 (41.3)	茨城 (24.2)	愛知 (5.7)	宮崎 (5.6)	その他 (23.2)
キャベツ	愛知 (40.5)	群馬 (25.3)	茨城 (12.4)	長野 (9.6)	その他 (12.2)
ほうれんそう	奈良 (36.1)	福岡 (34.0)	徳島 (10.0)	岐阜 (8.1)	その他 (11.8)
レタス	長野 (48.3)	兵庫 (26.6)	茨城 (9.9)	長崎 (6.9)	その他 (8.3)
きゅうり	宮崎 (44.4)	愛媛 (16.4)	徳島 (10.1)	高知 (5.2)	その他 (23.9)
なす	奈良 (42.6)	高知 (29.4)	徳島 (8.9)	大阪 (7.6)	その他 (11.5)
トマト	愛知 (32.6)	熊本 (26.7)	奈良 (14.2)	北海道 (6.4)	その他 (20.1)
ばれいしょ	北海道 (45.2)	鹿児島 (29.1)	長崎 (24.1)		その他 (1.6)
たまねぎ	北海道 (61.3)	兵庫 (24.9)	佐賀 (7.6)	長崎 (3.9)	その他 (2.3)
みかん	和歌山 (92.7)	愛媛(2.1) →	徳島(1.8)		その他 (3.4)
いよかん	愛媛 (96.3)	和歌山(3.6) →			その他 (0.1)
グレープフルーツ	南アフリカ (53.8)	イスラエル (17.2)	アメリカ (12.8)	トルコ (11.1)	その他 (5.1)
ふじ	青森 (100.0)				
二十世紀	鳥取 (47.0)	奈良 (31.5)	熊本 (12.4)	長野 (9.0)	その他 (0.1)
富有柿	奈良 (99.4)				福岡(0.4) →
桃	山梨 (39.4)	長野 (20.6)	和歌山 (20.6)	福島 (13.9)	その他 (5.5)
いちご	奈良 (56.2)	長崎 (14.5)	熊本 (12.5)	愛知 (10.8)	その他 (6.0)
アールスメロン	静岡 (24.3)	高知 (22.6)	愛知 (20.3)	福井 (8.7)	その他 (24.1)
すいか	熊本 (30.4)	長野 (22.5)	山形 (10.0)	鳥取 (8.2)	その他 (28.9)
バナナ	フィリピン (83.8)			南米 (15.7)	その他 (0.5)

◎ 水産物部 令和4年度（開市日数253日）の月別取扱高

	4月	5月	6月	7月	8月	9月
開市日数	22	20	21	21	21	21
合計	944,600	847,764	788,620	783,605	767,804	780,677
	850,225,566	834,693,672	774,981,911	862,933,786	814,271,634	851,996,877
平均単価	900	985	983	1,101	1,061	1,091
1日平均取扱量	42,936	42,388	37,553	37,315	36,562	37,175
	38,646,617	41,734,684	36,903,901	41,092,085	38,774,840	40,571,280
鮮魚	410,968	380,426	350,550	348,700	328,060	308,217
	394,156,408	401,247,916	378,109,221	441,487,656	383,087,109	382,638,548
平均単価	959	1,055	1,079	1,266	1,168	1,241
冷凍	124,830	125,779	110,149	120,475	120,864	141,539
	174,892,610	176,630,583	151,073,071	178,365,650	188,144,578	212,052,655
平均単価	1,401	1,404	1,372	1,481	1,557	1,498
加工水産物	408,802	341,559	327,921	314,430	318,880	330,921
	281,176,548	256,815,173	245,799,619	243,080,480	243,039,947	257,305,674
平均単価	688	752	750	773	762	778

日数：日
 上段 数量：kg
 下段 金額：円
 単価：円/kg

	10月	11月	12月	1月	2月	3月	合計
開市日数	22	21	23	20	19	22	253
合計	777,679	768,137	1,030,996	694,488	678,693	733,329	9,596,392
	870,040,351	904,927,661	1,473,282,311	838,775,313	781,069,124	894,269,709	10,751,467,915
平均単価	1,119	1,178	1,429	1,208	1,151	1,219	1,120
1日平均取扱量	35,349	36,578	44,826	34,724	35,721	33,333	37,930
	39,547,289	43,091,793	64,055,753	41,938,766	41,108,901	40,648,623	42,495,921
鮮魚	345,927	336,812	391,732	283,252	277,226	317,411	4,079,281
	429,148,913	430,620,246	633,609,068	413,644,212	386,607,958	434,934,518	5,109,291,773
平均単価	1,241	1,279	1,617	1,460	1,395	1,370	1,252
冷凍	112,706	120,370	228,766	120,202	106,279	80,291	1,512,250
	169,314,809	179,418,129	352,467,607	181,012,514	155,483,225	176,115,271	2,294,970,702
平均単価	1,502	1,491	1,541	1,506	1,463	2,193	1,518
加工水産物	319,046	310,955	410,498	291,034	295,188	335,627	4,004,861
	271,576,629	294,889,286	487,205,636	244,118,587	238,977,941	283,219,920	3,347,205,440
平均単価	851	948	1,187	839	810	844	836

令和4年度 主要品目別取扱量

(鮮魚)

数量=kg 金額=円 構成比=%

順位	品目	数量	構成比	金額	構成比
1	まだい(養殖)	297,316	7.3	315,130,117	6.2
2	ぶり	294,307	7.2	382,048,984	7.5
3	あじ	269,632	6.6	111,198,059	2.2
4	さば	178,909	4.4	78,644,567	1.5
5	かつお	178,526	4.4	119,385,294	2.3
6	まだい(天然)	161,240	4.0	89,236,469	1.7
7	はも	133,207	3.3	99,898,209	2.0
8	いわし	123,536	3.0	39,434,687	0.8
9	はまち	118,745	2.9	82,315,174	1.6
10	くろまぐろ	92,849	2.3	393,985,579	7.7
	その他	2,231,014	54.7	3,398,014,634	66.5
	合計	4,079,281	100.0	5,109,291,773	100.0

(冷凍)

数量=kg 金額=円 構成比=%

順位	品目	数量	構成比	金額	構成比
1	冷えび	189,609	12.5	439,462,389	19.1
2	冷かれい	171,913	11.4	163,912,908	7.1
3	冷きわだ	154,370	10.2	215,626,047	9.4
4	冷さけ	116,210	7.7	176,497,805	7.7
5	冷たこ	68,020	4.5	89,133,830	3.9
6	冷めばち	35,149	2.3	68,272,823	3.0
7	冷もנגう	29,351	1.9	80,258,746	3.5
8	冷くろまぐろ	24,858	1.6	98,426,069	4.3
9	冷ずわいがに	10,920	0.7	53,008,331	2.3
10	冷たら	7,206	0.5	9,682,670	0.4
	その他	704,644	46.6	900,689,084	39.2
	合計	1,512,250	100.0	2,294,970,702	100.0

(塩干)

数量=kg 金額=円 構成比=%

順位	品目	数量	構成比	金額	構成比
1	練り製品	1,129,330	28.2	733,711,082	21.9
2	塩さけ	446,093	11.1	446,563,921	13.3
3	塩さば	256,359	6.4	192,282,337	5.7
4	ちりめん	153,727	3.8	287,202,466	8.6
5	塩かすのこ	41,667	1.0	134,930,599	4.0
6	煮たこ	38,030	0.9	82,177,332	2.5
7	塩すけそうこ	24,874	0.6	40,081,718	1.2
8	なまり	8,836	0.2	7,596,581	0.2
9	身欠にしん	3,834	0.1	3,220,673	0.1
10	塩ます	3,527	0.1	2,640,060	0.1
	その他	1,898,584	47.4	1,416,798,671	42.3
	合計	4,004,861	100.0	3,347,205,440	100.0

※構成比は計算過程で四捨五入しているため、実際の合計値と一致しない場合があります。

◎ 関連事業者 令和4年度（開市日数253日）の月別取扱量

①年度別取扱高

（単位：千円）

	平成30年度	令和元年度	令和2年度	令和3年度	令和4年度
関連売上高	2,446,200	2,290,235	1,952,886	1,881,691	1,966,367
前年度比	97%	94%	85%	96%	104%

②月別取扱高

（単位：円）

	4月	5月	6月	7月	8月	9月
開市日数	22	20	21	21	21	21
食料品	141,180,971	137,234,767	131,109,325	150,983,163	139,895,935	135,429,560
業務用品	8,596,031	9,491,572	9,144,446	9,401,812	9,732,276	9,429,228
利便施設	9,092,974	8,693,830	8,207,693	8,461,079	10,323,161	13,199,269
計	158,869,976	155,420,169	148,461,464	168,846,054	159,951,372	158,058,057
一日平均	7,221,363	7,771,008	7,069,594	8,040,288	7,616,732	7,526,574

	10月	11月	12月	1月	2月	3月	合計
開市日数	22	21	23	20	19	22	253
食料品	151,117,737	143,196,742	203,374,898	123,143,255	130,776,572	148,924,297	1,736,367,222
業務用品	9,449,160	11,358,374	15,168,465	11,467,677	7,965,752	9,980,017	121,184,810
利便施設	8,956,417	7,485,834	10,423,305	10,107,175	6,000,866	7,863,561	108,815,164
計	169,523,314	162,040,950	228,966,668	144,718,107	144,743,190	166,767,875	1,966,367,196
一日平均	7,705,605	7,716,236	9,955,073	7,235,905	7,618,063	7,580,358	7,772,202

食料品： 節・干海藻・総合食品・佃煮・練製品・食肉・鳥卵・麺・こんにゃく・菓子・茶・卵焼・もやし・けん・焼魚
 業務用品： 包装容器
 利便施設： 花・園芸用品・レストラン

10. 関係事業者及び団体等一覧

令和5年6月現在

卸 売 業 者

部 別	会 社 名	代 表 者 名	T E L (0 7 4 3)
青 果 部	株 式 会 社 奈 良 大 果	川 端 康 弘	5 6 - 7 1 3 1 (代)
	奈 良 中 央 青 果 株 式 会 社	山 口 義 一	5 6 - 7 1 5 1 (代)
水 産 物 部	株 式 会 社 南 都 水 産	川 井 純 司	5 6 - 7 2 0 2 (代)
	株 式 会 社 奈 良 魚 市	吉 岡 秀 起	5 6 - 7 2 8 1 (代)

仲 卸 業 者

(青 果 部)

店 舗 番 号	会 社 名	代 表 者 名	T E L (0 7 4 3)
1	金 八 物 産 株 式 会 社	西 川 惠 二	5 6 - 7 3 6 8
2	平 成 青 果 株 式 会 社	西 川 金 良	5 6 - 7 0 8 5
5	株 式 会 社 丸 三	西 川 金 良	5 6 - 7 3 6 6
6	美 濃 青 果 株 式 会 社	美 濃 匡 泰	5 6 - 7 3 3 8
11	大 和 青 果 株 式 会 社	西 岡 昭 正	5 6 - 7 3 5 2
13	株 式 会 社 な ら に っ か	西 川 惠 二	5 6 - 7 3 0 0
14	奈 良 丸 栄 産 業 株 式 会 社	清 野 明 広	5 6 - 7 3 7 5
15	株 式 会 社 藤 村 青 果	藤 村 茂 喜	5 6 - 7 3 0 4
18	株 式 会 社 奈 良 ナ ニ ワ	須 田 勝 彦	5 6 - 7 3 8 6
20	株 式 会 社 フ ル ッ ク ス	黒 田 久 一	5 6 - 7 3 1 1
21	株 式 会 社 大 栄	岡 田 憲 司 郎	5 6 - 7 3 4 8
23	櫃 原 青 果 株 式 会 社	池 島 秀 幸	5 6 - 7 3 7 8
25	郡 山 株 式 会 社	坂 本 保 弘	090-8795-7735
29	株 式 会 社 カ ネ モ リ 青 果	森 田 幸 治	5 6 - 7 3 8 9
30	株 式 会 社 奈 良 丸 共	新 家 真 人	5 6 - 7 3 8 0
31	岩 井 青 果 株 式 会 社	岩 井 良 高	5 6 - 7 3 3 2

(水 産 物 部)

店 舗 番 号	会 社 名	代 表 者 名	T E L (0 7 4 3)
2	大 良 水 産 株 式 会 社	畔 上 千 尋	5 6 - 7 4 3 7
3	株 式 会 社 大 丸 水 産	吉 川 正 典	5 6 - 7 4 2 4
6	株 式 会 社 天 水	大 西 弘 章	5 6 - 7 4 9 5
7	株 式 会 社 山 小 商 店	島 田 博 文	5 6 - 7 4 6 4
8	七 海 水 産 株 式 会 社	藤 本 高 司	5 6 - 7 6 2 0
10	奈 良 塩 乾 物 株 式 会 社	吉 川 和 宏	5 6 - 7 4 7 3
11	株 式 会 社 魚 昌	山 口 恵 司	5 6 - 7 2 1 8
15	松 本 水 産 株 式 会 社	松 本 利 隆	5 6 - 7 4 1 7
16	株 式 会 社 奈 良 中 央 水 産	小 牧 弘 二	5 6 - 7 2 6 7
19	株 式 会 社 丸 二 商 店	生 谷 真 孝	5 6 - 7 4 5 5

店舗番号	会社名	代表者名	T E L (0 7 4 3)
20	マルキ水産株式会社	林 富美夫	5 6 - 7 4 8 6
21	株式会社ヤマト水産	楠 本 洋 士	5 6 - 7 4 2 0
25	株式会社ヤマカン	吉 田 新	5 6 - 7 4 0 8
26	平城水産株式会社	裏 南 好太郎	5 6 - 7 4 0 4
28	有限会社古賀商店	古 賀 國 信	5 6 - 7 4 7 6
29	丸中水産株式会社	中 村 洋 祐	5 6 - 7 4 2 6
30	勝栄水産株式会社	大国谷 一彦	5 6 - 7 4 9 7
31	奈良大市株式会社	植 田 有 一	5 6 - 7 4 9 0
35	株式会社奈良さかもと	阪 本 義 浩	5 6 - 7 4 1 4
38	株式会社光進	栗 巢 勝 行	5 6 - 7 4 0 5

関 連 事 業 者

業 種	会社名	代表者名	T E L (0 7 4 3)
節	マルト鰹節株式会社	遠 藤 善 邦	5 6 - 7 5 4 9
	株式会社奈良鰹	近 藤 宏 毅	5 6 - 7 5 2 0
総合食品・干海藻	五大物産株式会社	山 下 治 男	5 6 - 7 5 5 0
佃 煮	株式会社美津和商会	藤 本 浩	5 6 - 7 5 7 5
練 製 品	山中蒲鉾株式会社	山 中 勝 治	5 6 - 7 5 1 8
食 肉	ジュルネフーズ株式会社	昼 馬 勝 城	5 6 - 7 5 5 5
	株式会社イシダフーズ	石 田 薫	5 9 - 0 9 0 1
鳥 卵	北和鶏卵販売株式会社	北 山 博 之	5 6 - 7 0 5 0
麵	奈良県麺類卸売株式会社	上 田 昌 代	5 6 - 7 5 2 5
こんにゃく	大和蒟蒻株式会社	高 木 定 一	5 6 - 7 5 2 6
菓 子	株式会社西川商店	西 川 敏 幸	5 6 - 7 5 3 4
茶	株式会社駒井商店	駒 井 平 和	5 6 - 7 5 2 7
卵 焼	株式会社ビッグウェイフーズ	下 村 忠 好	5 6 - 7 5 8 0
焼 魚	栄水産加工株式会社	沖 本 貴 司	5 6 - 7 5 1 9
	合同会社門松	供 田 精 男	5 6 - 7 7 1 1
も や し	株式会社奈良中央萌	増 田 裕 明	5 6 - 7 5 1 5
包 装 資 材 容 器	株式会社ダイワ郡山	西 谷 拓 也	5 6 - 7 5 2 8
	株式会社川西包装社	川 西 康 仁	5 6 - 7 5 8 6
花・園芸用品	株式会社フラワーガーデン	松 田 登 貴 也	5 6 - 7 4 4 7
レストラン	株式会社ダイショク	井 上 康 則	5 6 - 7 0 2 2
冷 蔵	奈良市場冷蔵株式会社	福 谷 健 夫	5 6 - 7 0 2 5
郵 便 等	奈良県中央卸売市場内郵便局	衣 川 和 秀	5 6 - 7 2 6 6
金 融	株式会社南都銀行	橋 本 隆 史	5 9 - 1 1 3 1

各種団体

団体名	代表者名	T E L (0 7 4 3)
奈良県中央卸売市場協会	西川 恵二	5 6 - 7 0 4 0
奈良県中央市場青果卸売協同組合	西川 恵二	5 6 - 7 2 9 0
奈良県中央卸売市場水産物卸協同組合	吉田 新	5 6 - 7 2 9 1
奈良県中央卸売市場関連卸協同組合	川西 康仁	5 6 - 7 0 6 0
奈良県中央卸売市場青果商業協同組合	熊田 守孝	5 6 - 7 0 7 5
奈良県中央卸売市場水産物商業協同組合	高谷 嘉彦	5 6 - 7 0 7 5
奈良県青果精算株式会社	山口 義一	5 6 - 7 0 7 1
奈良県中央市場水産物精算株式会社	永井 孝也	5 6 - 7 0 7 2
奈良県農業協同組合奈良青果事務所	生多 洋之	5 6 - 7 2 8 7
奈良県青果水産加工場管理協同組合	西川 恵二	5 6 - 7 0 0 1
奈良県中央卸売市場清掃組合	川井 純司	5 6 - 7 0 0 0
奈良県魚食普及協議会	川井 純司	5 6 - 7 0 0 3

1 1 . 市場開設者等の組織及び所掌事務

中央卸売市場(食と農の振興部)

開設者 奈良県知事

- | | |
|----------------|-----------------------------|
| 企画管理課 | ①場内における人事、予算、決算その他庶務に関すること。 |
| 総務管理係 | ②市場施設の維持管理に関すること。 |
| (0743-56-7000) | ③事業の企画及び総合調整に関すること。 |
| 施設係 | ④場内の取締りに関すること。 |
| (0743-56-7001) | ⑤その他業務課の主管に属さないこと。 |

- | | |
|----------------|----------------------------------|
| 業務課 | ①市場関係事業者の業務についての許認可及び承認事務に関すること。 |
| 業務係 | ②市場関係者の指導監督に関すること。 |
| (0743-56-7003) | ③市場における売買取引の調査統計に関すること。 |
| | ④「市場ブランド」の推進に関すること。 |
| | ⑤その他市場関係事業者に関すること。 |

※共通FAX

(0743-56-7014)

中央卸売市場再整備推進室(食と農の振興部)

- | | |
|----------------|-----------------------|
| 総務調整係 | ①市場の再整備(総務)に関すること。 |
| (0743-56-7004) | ②室の予算、決算、その他庶務に関すること。 |

- | | |
|----------------|--------------------|
| 建設推進係 | ①市場の再整備(建設)に関すること。 |
| (0743-85-7126) | |

※共通FAX

(0743-85-7157)

食品衛生検査所(文化・教育・暮らし創造部)

- | | |
|----------------|--------------------------------------|
| 市場食品検査課 | ①市場内で取り扱う食品等の収去及び試験検査に関すること。 |
| (0743-56-7007) | ②市場内の営業用施設及び市場内に取り扱う食品等の監視指導に関すること。 |
| 電話・FAX共用 | ③市場内で取り扱う食品に関する表示の適正確保に関すること。 |
| | ④市場内で発生した食中毒等緊急危機管理事案における調査協力に関すること。 |
| | ⑤市場内の食品事業者の衛生教育に関すること。 |
| | ⑥その他市場内の食品衛生に関すること。 |

1 2. 奈良県中央卸売市場のあゆみ

年	月	経緯
S 4 3	4	市町村市場行政担当者会議を開催、市場整備について意見交換
S 4 4	1	行政機関、市場業者、生産者団体、学識経験者等による第1回市場整備懇談会を開催
S 4 5	1	生鮮食品卸売市場整備基本調査報告書を作成
	4	青果及び水産物業者に業界整備について検討を依頼
S 4 6	4	県営中央卸売市場設置計画原案作成に着手
S 4 7	2	農林省より「中央卸売市場整備計画」の公表 (設置場所 大和郡山市、開設者 奈良県)
	4	奈良県農林部に中央卸売市場建設室を設置
	4	中央卸売市場設置対策協議会を設置
S 4 9	7	中央卸売市場建設工事事務所を設置
	7	実施設計業務を委託
	1 0	基盤整備工事着工
S 5 0	5	市場用地を全面取得
	6	施設建設工事着工
S 5 2	3	施設完成
	4	農林大臣の開設認可(22日)
	5	業務開始(10日)
S 5 4	5	関連商品棟(鉄筋コンクリート造2階建)増設
S 5 5	3	加工場(鉄筋コンクリート造平屋建)増築
	3	冷蔵庫棟(鉄筋コンクリート造平屋建)増築
S 6 0	1 2	水産物部仲卸業者の分割活性化(30社→40社)
S 6 1	3	特別高圧受電設備設置
S 6 3	9	冷蔵庫棟(鉄骨造平屋建)増設
H 4	9	超低温冷蔵庫棟増設
H 8	7	卸売場棟保冷施設設置
H 9	3	青果水産加工場設置
H 1 6	1 2	関連倉庫設置
H 2 3	4	荷捌き場設置
H 2 6	7	関連商品売場棟多機能トイレ設置
H 2 7	8	「奈良県中央卸売市場将来ビジョン検討会議」を設置し、市場の将来について検討を開始
H 2 8	3	冷蔵庫棟エレベーター更新
H 3 0	3	「奈良県中央卸売市場 再整備基本構想」の策定
R 元	9	「奈良県中央卸売市場 再整備基本計画」の策定
R 2	6	卸売市場法改正に伴う農林水産大臣の認定(21日)
R 3	3	「奈良県中央卸売市場 再整備基本計画実施プラン」の策定
	1 2	「奈良県中央卸売市場 再整備の基本方針」の策定

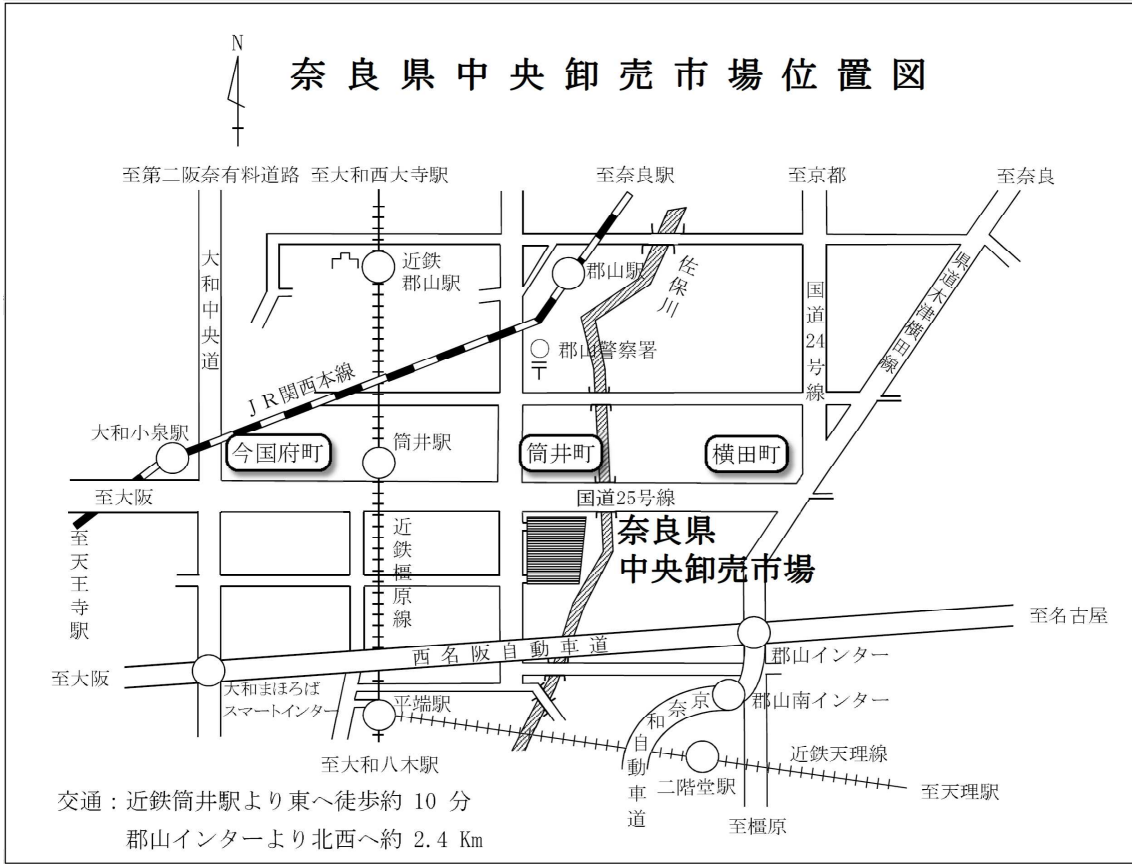

卸売市場の概要

令和5年6月発行

〒639-1123 奈良県大和郡山市筒井町957-1

奈良県中央卸売市場 業務課

TEL:0743(56)7003

FAX:0743(56)7014