平成30年度

(3)給水量経年変化図

(単位:千㎥)

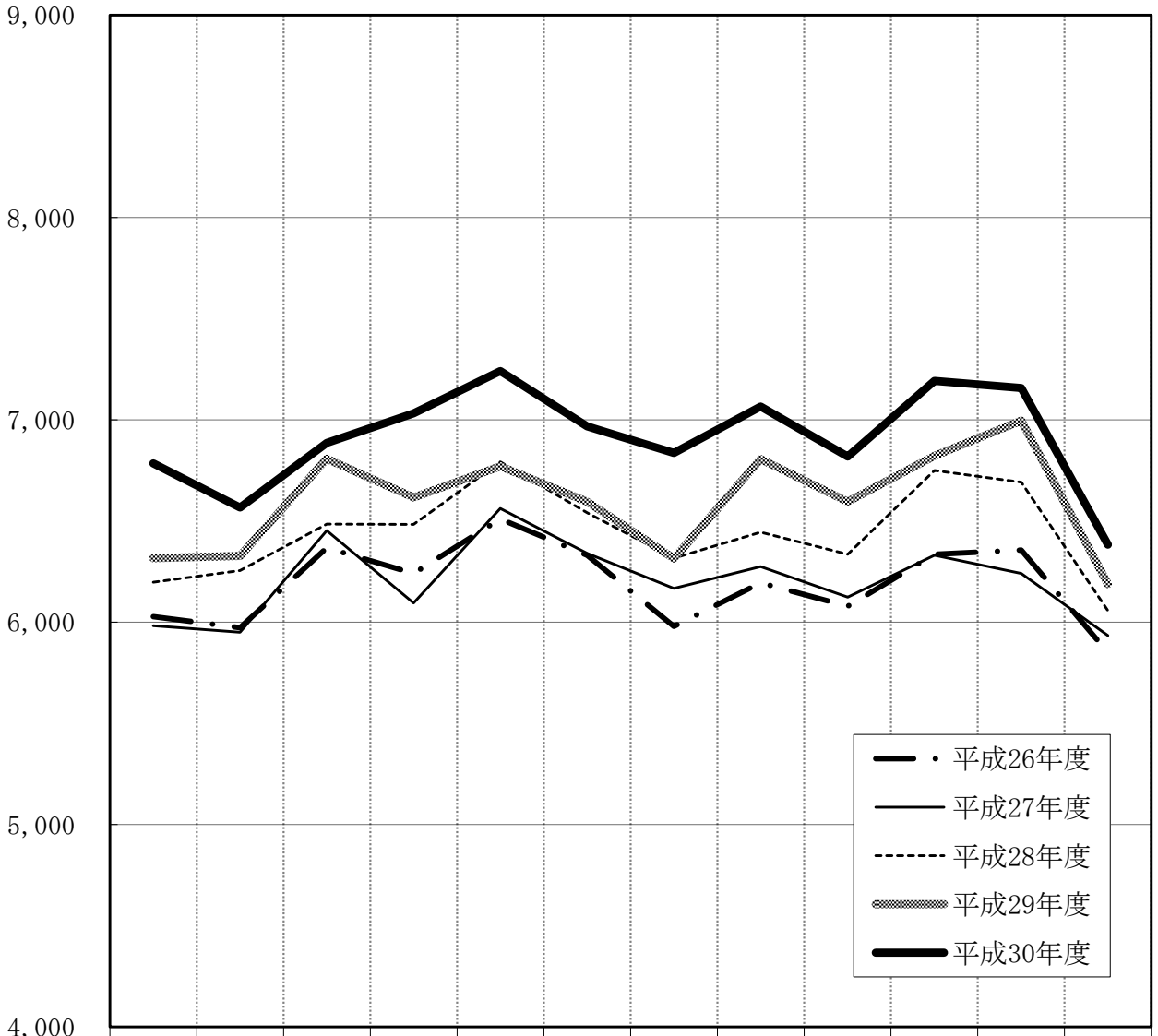

	4月	5月	6月	7月	8月	9月	10月	11月	12月	1月	2月	3月
平成26年度	6,027	5,973	6,368	6,241	6,510	6,330	5,979	6,195	6,078	6,335	6,357	5,850
平成27年度	5,982	5,950	6,453	6,095	6,562	6,341	6,167	6,275	6,123	6,330	6,240	5,934
平成28年度	6,198	6,256	6,484	6,483	6,792	6,541	6,317	6,445	6,336	6,750	6,691	6,057
平成29年度	6,316	6,328	6,807	6,616	6,770	6,595	6,314	6,805	6,596	6,821	6,996	6,188
平成30年度	6,785	6,566	6,886	7,032	7,241	6,968	6,837	7,065	6,818	7,193	7,158	6,383