

福祉医療諸統計表

福祉医療 公費負担額の推移

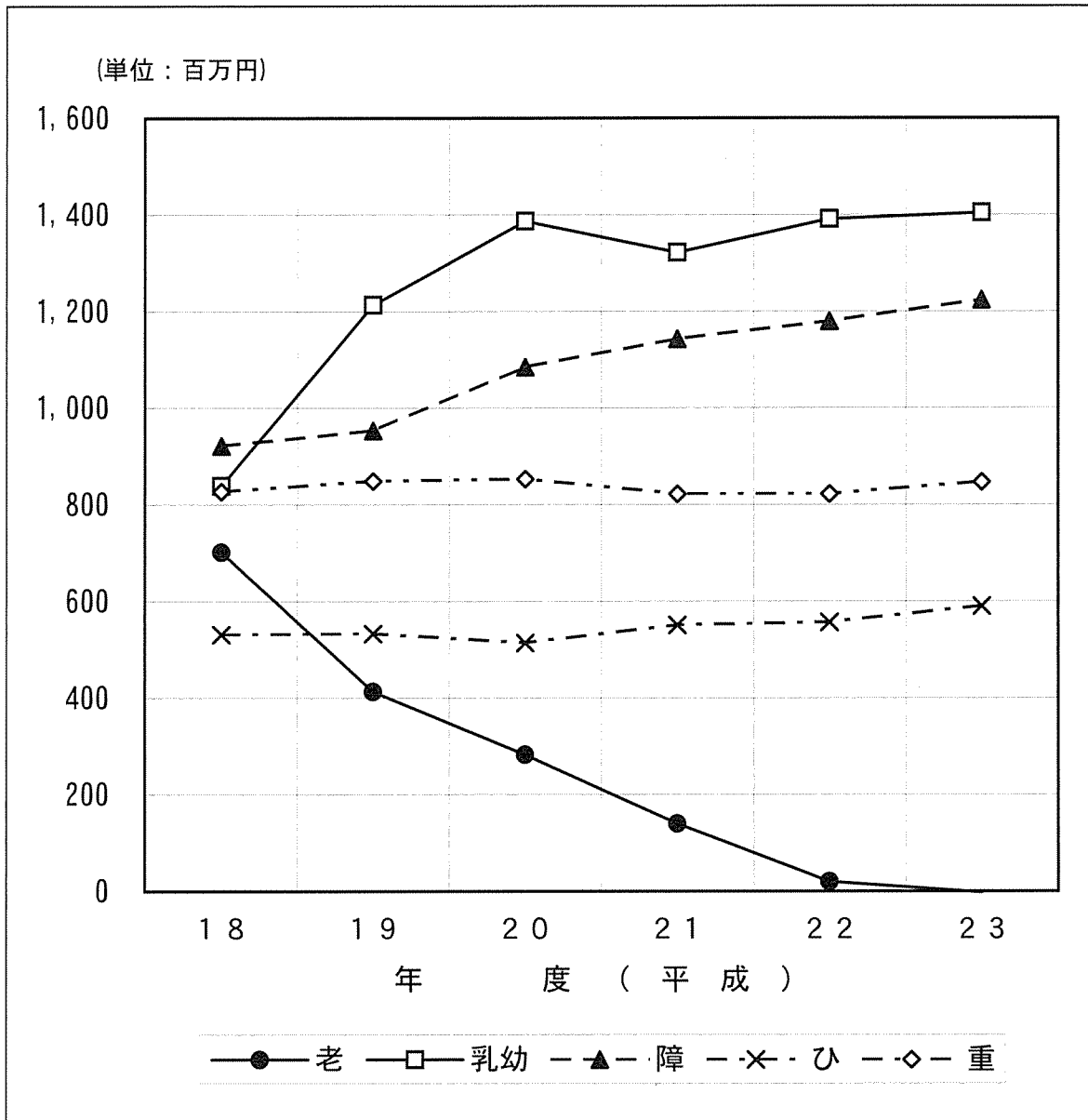

(単位:百万円)

事業	年 度 (平 成)					
	18	19	20	21	22	23
老	702	413	283	140	21	-2
乳幼	839	1,213	1,387	1,322	1,391	1,404
障	922	953	1,085	1,143	1,179	1,224
ひ	531	533	514	551	556	590
重	827	849	853	822	822	847

福祉医療 受給者数の推移

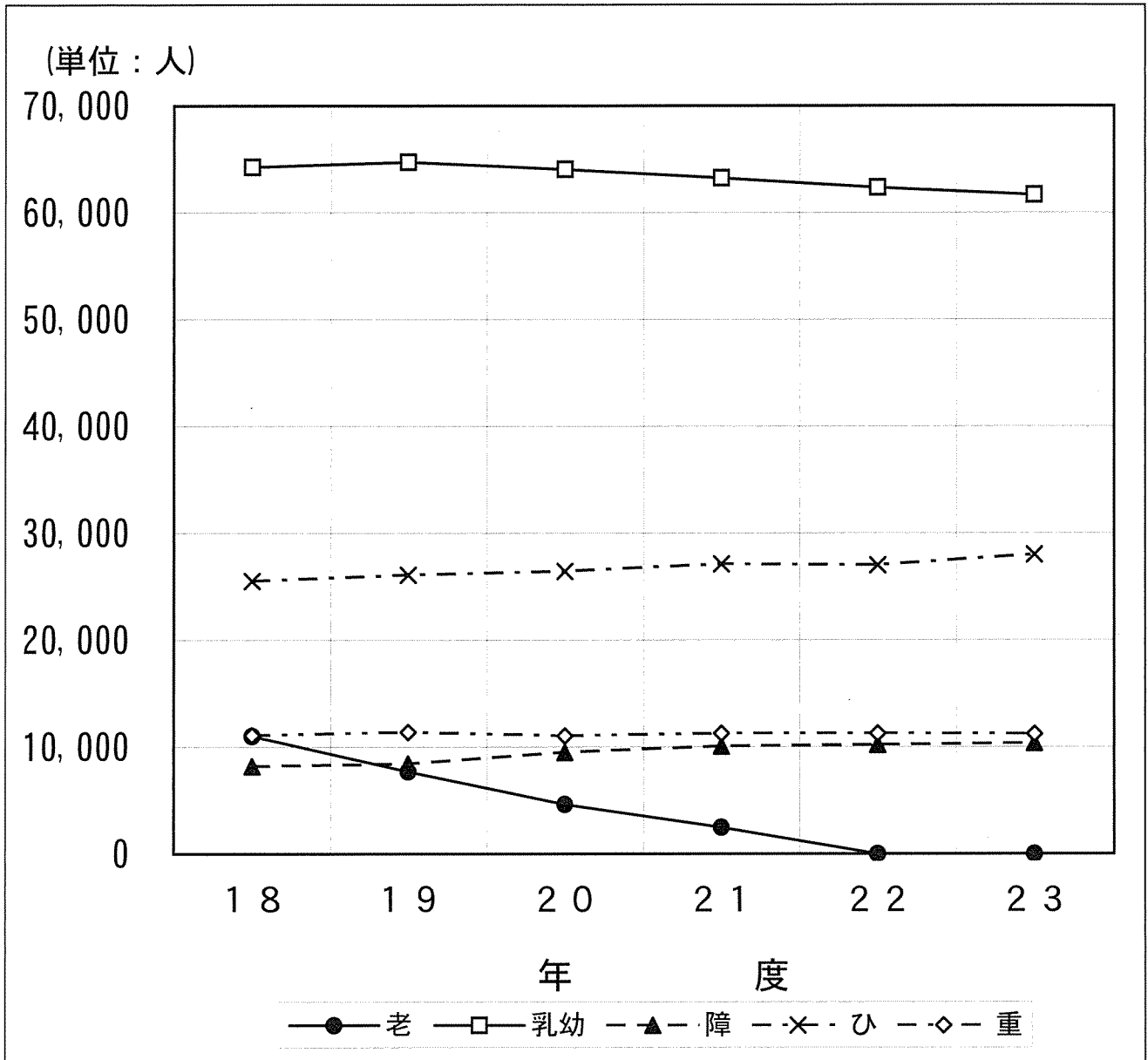

(単位:人)

事業	年度 (平成)					
	18	19	20	21	22	23
老	11,020	7,709	4,621	2,482	0	0
乳幼	64,260	64,727	64,045	63,252	62,350	61,677
障	8,196	8,418	9,510	10,084	10,209	10,363
ひ	25,516	26,102	26,432	27,125	27,022	28,011
重	11,109	11,379	11,041	11,285	11,273	11,231

福祉医療 1人当たり公費負担額の推移

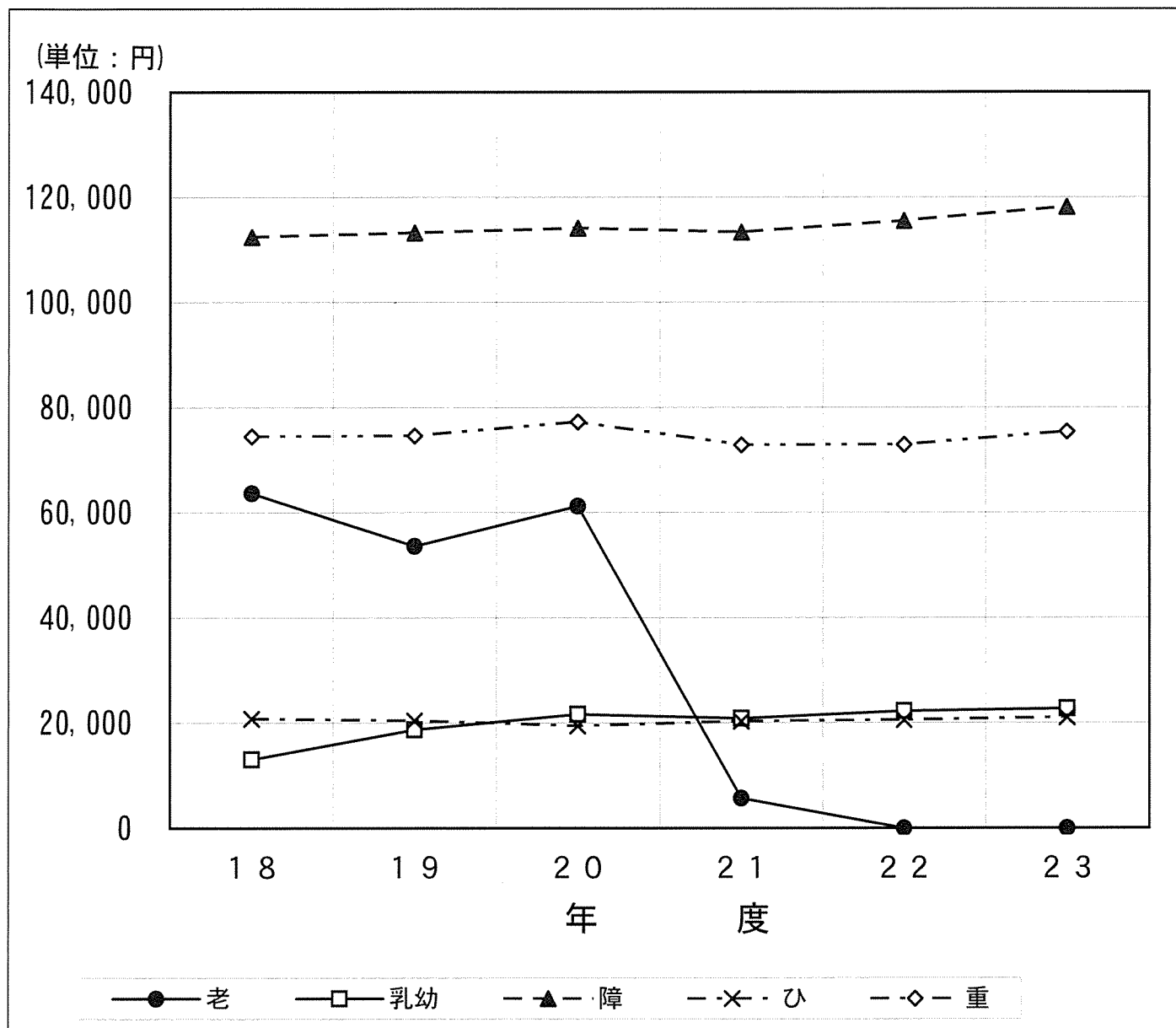

(単位:円)

事業	年 度 (平 成)					
	18	19	20	21	22	23
老	63,689	53,617	61,257	5,725	0	0
乳幼	13,052	18,737	21,664	20,905	22,312	22,761
障	112,393	113,230	114,134	113,354	115,494	118,131
ひ	20,782	20,421	19,463	20,306	20,590	21,071
重	74,465	74,619	77,259	72,872	72,925	75,426

福祉医療 受診率の推移

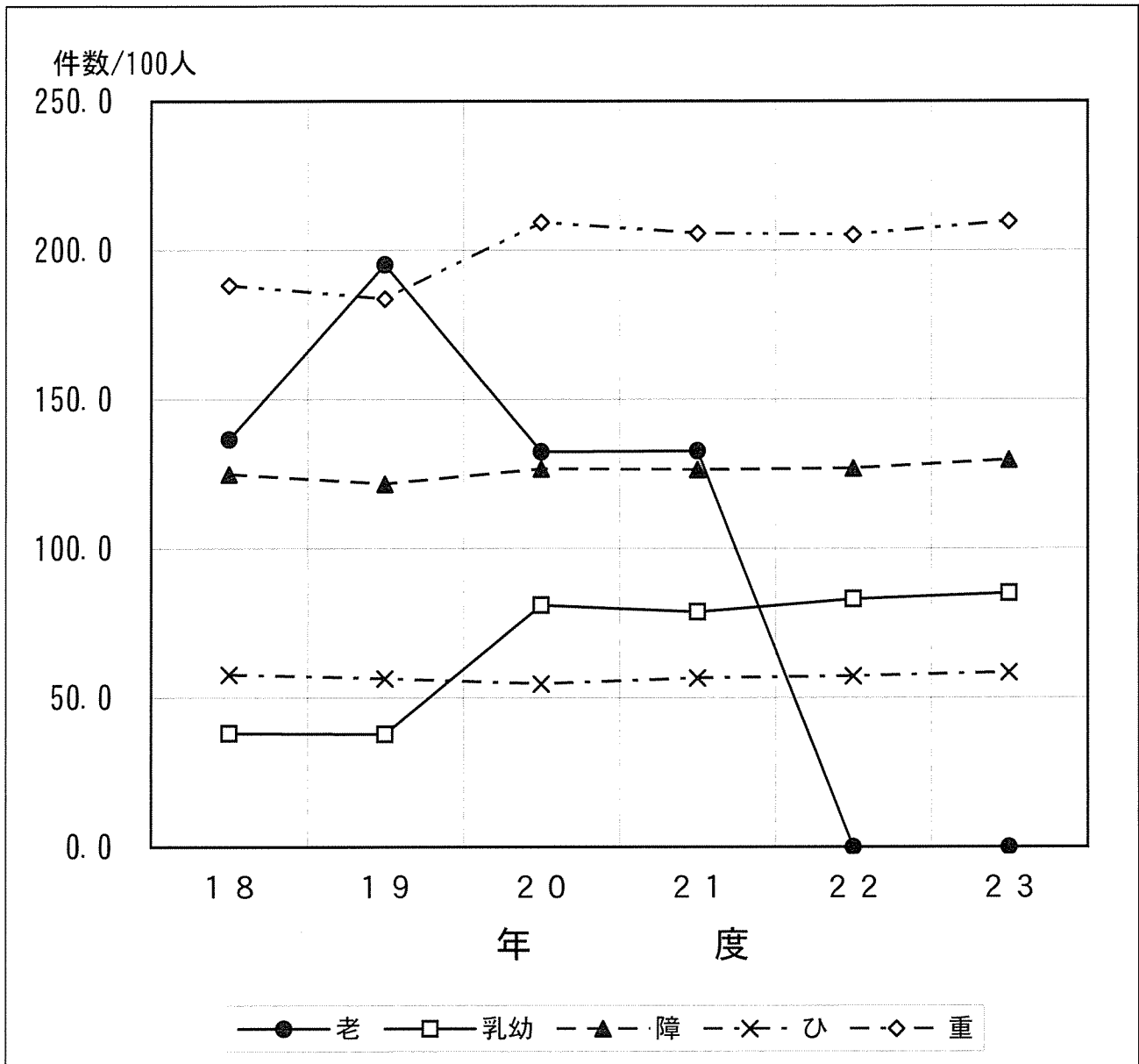

(件数/100人)

事業	年 度 (平 成)					
	18	19	20	21	22	23
老	136.6	195.2	132.5	132.7	0.0	0.0
乳幼	38.1	37.8	81.0	78.7	83.1	85.1
障	124.9	121.6	126.7	126.5	126.9	129.7
ひ	57.7	56.4	54.6	56.7	57.3	58.5
重	188.2	183.7	209.3	205.6	205.1	209.7

※月平均受診率とは、福祉医療受給対象者(100人当たり)の1ヶ月間(平均)の受診件数(調剤件数を除く)を示す。(重除く)

福祉医療費助成事業の推移

事業	項目	単位	年度									
			14	15	16	17	18	19	20	21	22	23
老人	受給者数	(人)	17,611	18,821	19,054	17,378	11,020	7,709	4,621	2,482	0	0
	月平均受診率		118.9 (146.5)	120.4 (149.5)	124.7 (155.9)	118.9 (150.7)	136.6 (173.6)	195.2 (248.2)	132.5 (170.5)	132.7 (174.8)	0.0 (0.0)	0.0 (0.0)
	1人当たり公費負担額	(円)	63,532	62,739	64,126	59,105	63,689	53,617	61,257	5,725	0	0
	公費負担総額	(千円)	1,118,856	1,180,814	1,221,859	1,027,130	701,849	413,337	283,066	140,207	20,533	(1,400)
乳幼児	受給者数	(人)	32,521	31,954	31,180	63,745	64,260	64,727	64,045	63,252	62,350	61,677
	月平均受診率		72.4 (90.6)	75.6 (96.1)	75.4 (97.9)	39.3 (52.6)	38.1 (52.3)	37.8 (51.9)	81.0 (115.7)	78.7 (115.0)	83.1 (123.6)	85.1 (127.2)
	1人当たり公費負担額	(円)	23,905	19,339	18,536	11,071	13,052	18,737	21,664	20,905	22,312	22,761
	公費負担総額	(千円)	777,426	617,945	577,963	705,739	838,752	1,212,782	1,387,476	1,322,281	1,391,156	1,403,822
障害	受給者数	(人)	7,018	7,126	7,324	7,426	8,196	8,418	9,510	10,084	10,209	10,363
	月平均受診率		133.7 (164.2)	133.9 (166.3)	133.0 (166.0)	117.5 (149.1)	124.9 (159.4)	121.6 (155.2)	126.7 (164.9)	126.5 (167.1)	126.9 (170.2)	129.7 (174.6)
	1人当たり公費負担額	(円)	150,419	152,389	148,475	122,981	112,393	113,230	114,134	113,354	115,494	118,131
	公費負担総額	(千円)	1,055,638	1,085,924	1,087,432	913,256	921,171	953,167	1,085,412	1,143,052	1,179,069	1,224,184
ひとり親	受給者数	(人)	21,331	23,169	24,505	25,222	25,516	26,102	26,432	27,125	27,022	28,011
	月平均受診率		66.2 (81.3)	67.7 (84.8)	68.8 (86.9)	60.9 (77.8)	57.7 (74.0)	56.4 (72.4)	54.6 (71.6)	56.7 (75.6)	57.3 (76.8)	58.5 (79.3)
	1人当たり公費負担額	(円)	30,209	31,226	31,668	25,190	20,782	20,421	19,463	20,306	20,590	21,071
	公費負担総額	(千円)	644,380	723,475	776,034	635,331	530,263	533,016	514,446	550,811	556,395	590,206
重度老人	受給者数	(人)	9,299	9,849	10,264	10,890	11,109	11,379	11,041	11,285	11,273	11,231
	月平均受診率		136.2	161.6	175.0	181.9	188.2	183.7	209.3	205.6	205.1	209.7
	1人当たり公費負担額	(円)	57,125	71,798	74,550	77,883	74,465	74,619	77,259	72,872	72,925	75,426
	公費負担総額	(千円)	531,203	707,139	765,179	848,141	827,227	849,095	853,019	822,365	822,078	847,109
受給者数計		(人)	87,780	90,919	92,327	124,661	120,101	118,335	115,649	114,228	110,854	111,282
公費負担総額計		(千円)	4,127,503	4,315,297	4,428,467	4,129,597	3,819,262	3,961,397	4,123,419	3,852,716	3,969,231	4,063,921

※・受給者数は、毎年8月1日現在の有資格者数

- ・月平均受診率は、上段が調剤件数含まない件数で、下段は調剤件数も含めた総件数による各受診率(重は償還件数によるため、総件数による受診率のみ)
- ・17年度は、支給方法の見直しにより「12ヶ月分」となっていない
- ・平成23年8月1日から、母子医療費助成制度が父子家庭等も対象となり、ひとり親家庭等医療費助成制度の名称となりました。

1. 乳幼児医療費助成事業支給実績（合計）

市町村名	医科				歯科		調剤		その他		合計		戻入額 円	収入額 円	支弁額 円
	入院		入院外		件数 件	金額 円	件数 件	金額 円	件数 件	金額 円	件数 件	金額 円			
	件数 件	金額 円	件数 件	金額 円											
奈良市	2,350	87,194,178	137,181	173,386,587	16,795	23,381,760	76,840	74,021,853	59	58,000	233,225	358,042,378	0	5,170,690	352,871,688
大和高田市	445	14,277,230	21,558	28,852,207	2,199	2,740,160	12,344	11,846,590	45	125,698	36,591	57,841,885	3,410	2,760	57,835,715
大和郡山市	526	19,318,150	37,421	48,577,124	3,704	4,660,460	26,463	25,818,382	24	131,227	68,138	98,505,343	0	14,395	98,490,948
天理市	478	16,866,625	30,233	35,969,043	2,990	3,764,108	20,118	17,744,792	41	94,600	53,860	74,439,168	0	0	74,439,168
橿原市	868	27,439,558	51,922	63,225,489	6,023	6,696,193	26,292	25,343,140	75	680,018	85,180	123,384,398	0	193,853	123,190,545
桜井市	472	15,784,131	23,510	30,436,332	2,269	2,854,190	13,774	14,317,172	28	52,615	40,053	63,444,440	0	0	63,444,440
五條市	184	6,041,618	9,366	10,951,118	1,256	1,469,040	2,312	2,014,671	17	54,933	13,135	20,531,380	0	550,450	19,980,930
御所市	134	3,187,408	7,253	9,895,698	903	1,116,250	2,833	2,722,220	23	13,162	11,146	16,934,738	0	43,600	16,891,138
生駒市	607	20,569,477	58,230	71,734,378	6,712	8,441,980	40,604	39,431,960	34	237,319	106,187	140,415,114	0	0	140,415,114
香芝市	554	18,256,152	42,586	54,504,197	4,366	5,163,740	21,157	20,160,600	81	228,847	68,744	98,313,536	0	458,167	97,855,369
葛城市	334	10,991,878	17,597	21,928,163	1,798	2,207,260	10,900	10,462,080	17	107,740	30,646	45,697,121	0	0	45,697,121
宇陀市	184	5,828,978	8,839	10,679,161	825	980,680	2,739	2,550,640	19	23,323	12,606	20,062,782	0	44,780	20,018,002
市計	7,136	245,755,383	445,696	560,139,497	49,840	63,475,821	256,376	246,434,100	463	1,807,482	759,511	1,117,612,283	3,410	6,478,695	1,111,130,178
山添村	19	613,810	1,070	1,614,600	115	145,200	414	338,810	0	0	1,618	2,712,420	0	0	2,712,420
平群町	131	5,091,102	7,872	10,418,705	796	987,800	5,890	5,253,040	3	26,199	14,692	21,776,846	0	0	21,776,846
三郷町	191	7,453,596	10,848	15,423,859	1,029	1,117,510	6,016	5,587,430	5	1,350	18,089	29,583,745	0	0	29,583,745
斑鳩町	242	8,767,739	15,455	19,336,768	1,316	1,485,800	8,548	8,096,300	2	510	25,563	37,687,117	41,228	0	37,645,889
安堵町	53	1,972,834	2,330	3,623,735	231	298,070	1,130	985,700	4	1,030	3,748	6,881,369	361,861	15,689	6,503,819
川西町	67	2,565,585	3,367	4,110,514	372	454,510	1,913	1,758,130	5	46,224	5,724	8,934,963	0	0	8,934,963
三宅町	86	2,967,276	2,383	3,413,650	222	275,390	1,448	1,329,070	4	37,801	4,143	8,023,187	0	0	8,023,187
田原本町	403	13,783,711	14,118	18,804,622	1,324	1,434,320	6,111	5,964,790	19	119,291	21,975	40,106,734	0	0	40,106,734
普爾村	11	447,620	356	534,040	27	12,600	79	59,140	0	0	473	1,053,400	0	0	1,053,400
御杖村	11	539,561	205	217,412	37	49,560	84	98,778	0	0	337	905,311	0	0	905,311
高取町	32	1,224,430	2,339	2,799,350	416	444,000	1,270	1,192,800	1	330	4,058	5,660,910	0	51,569	5,609,341
明日香村	31	1,250,646	1,600	2,209,018	215	253,650	568	606,550	0	0	2,414	4,319,864	0	0	4,319,864
上牧町	128	4,933,071	8,902	12,472,450	1,101	1,154,480	3,453	3,486,620	7	13,350	13,591	22,059,971	74,790	248,596	21,736,585
王寺町	138	4,555,658	8,555	12,928,972	862	890,780	5,029	4,404,334	8	30,408	14,592	22,810,152	203,805	35,875	22,570,472
広陵町	238	8,943,444	15,719	20,152,244	1,593	1,773,620	5,119	5,051,082	37	116,990	22,706	36,037,380	523,391	0	35,513,989
河合町	105	3,584,850	6,253	9,695,897	700	748,550	2,077	1,790,160	10	57,190	9,145	15,876,647	0	0	15,876,647
吉野町	25	1,250,807	1,583	1,865,770	172	251,380	595	539,380	4	55,812	2,379	3,963,149	0	0	3,963,149
大淀町	162	5,703,905	6,834	7,785,800	726	870,940	4,056	3,720,510	9	7,540	11,787	18,088,695	0	0	18,088,695
下市町	32	1,097,075	1,196	1,387,930	138	181,050	834	759,670	0	0	2,200	3,425,725	0	0	3,425,725
黒滝村	8	222,280	201	173,990	19	23,860	77	60,800	0	0	305	480,930	0	0	480,930
天川村	5	106,440	265	252,680	53	48,920	115	91,440	0	0	438	499,480	0	0	499,480
野迫川村	0	0	65	64,160	11	18,970	28	14,970	0	0	104	98,100	0	0	98,100
十津川村	7	258,520	638	655,940	132	209,370	185	208,720	0	0	962	1,332,550	1,110	0	1,331,440
下北山村	4	159,850	181	147,650	1	140	66	67,810	0	0	252	375,450	0	0	375,450
上北山村	1	45,340	90	110,060	6	4,990	23	48,300	0	0	120	208,690	0	0	208,690
川上村	1	29,520	173	216,890	7	16,010	59	33,130	0	0	240	295,550	0	0	295,550
東吉野村	16	470,523	233	448,100	38	46,810	101	84,720	4	750	392	1,050,903	0	0	1,050,903
町村計	2,147	78,039,193	112,831	150,864,806	11,659	13,198,280	55,288	51,632,184	122	514,775	182,047	294,249,238	1,206,185	351,729	292,691,324
合計	9,283	323,794,576	558,527	711,004,303	61,499	76,674,101	311,664	298,066,284	585	2,322,257	941,558	1,411,861,521	1,209,595	6,830,424	1,403,821,502

2. 乳幼児医療費助成事業支給実績（0～2歳児：自動償還分）

市町村名	医科				歯科		調剤		その他		合計	
	入院		入院外		件数 件	金額 円	件数 件	金額 円	件数 件	金額 円	件数 件	金額 円
	件数 件	金額 円	件数 件	金額 円								
奈良市	1,294	50,036,616	59,510	84,613,769	2,328	2,178,120	32,928	27,794,150	17	8,360	96,077	164,631,015
大和高田市	269	8,823,479	9,726	14,848,987	241	148,340	5,857	4,901,480	16	7,940	16,109	28,730,226
大和郡山市	302	11,137,272	17,032	23,984,724	481	382,960	12,498	10,920,780	7	2,870	30,320	46,428,606
天理市	311	10,474,936	14,859	19,346,734	282	152,460	10,017	8,355,250	12	9,790	25,481	38,339,170
橿原市	509	15,596,955	20,188	27,243,755	518	315,720	10,373	8,691,160	21	234,463	31,609	52,082,053
桜井市	327	10,692,777	11,376	16,520,750	238	124,330	6,462	6,261,440	8	3,690	18,411	33,602,987
五條市	44	1,392,194	3,773	4,882,080	136	83,990	775	562,940	1	330	4,729	6,921,534
御所市	59	1,631,318	3,222	5,112,230	97	82,010	1,486	1,280,710	7	3,320	4,871	8,109,588
生駒市	313	11,675,005	25,901	35,538,900	1,037	911,120	18,024	15,418,170	5	2,630	45,280	63,545,825
香芝市	353	11,852,361	19,678	28,572,422	500	307,510	9,820	8,509,240	32	16,630	30,383	49,258,163
葛城市	200	6,564,149	8,093	11,205,226	184	95,920	5,099	4,256,110	5	1,380	13,581	22,122,785
宇陀市	114	3,309,033	3,829	4,789,170	74	34,290	1,218	972,190	8	2,680	5,243	9,107,363
市計	4,095	143,186,095	197,187	276,658,747	6,116	4,816,770	114,557	97,923,620	139	294,083	322,094	522,879,315
山添村	8	293,720	131	168,550	9	7,690	42	31,780			190	501,740
平群町	60	2,484,047	3,237	4,775,120	102	64,050	2,508	2,119,350			5,907	9,442,567
三郷町	116	4,660,895	5,156	8,270,076	137	91,490	2,849	2,486,930	1	330	8,259	15,509,721
斑鳩町	148	5,507,431	7,008	9,756,770	159	93,190	3,874	3,283,660	1		11,190	18,641,051
安堵町	33	1,183,599	1,120	2,026,871	20	6,300	570	453,280			1,743	3,670,050
川西町	40	1,344,212	1,460	1,838,510	37	18,910	865	744,690			2,402	3,946,322
三宅町	59	2,086,343	1,230	1,978,350	27	20,960	743	653,800			2,059	4,739,453
田原本町	260	9,009,930	6,890	9,893,050	167	104,860	3,019	2,842,550	2	190	10,338	21,850,580
曽爾村	10	395,130	180	244,960	2	140	46	29,150			238	669,380
御杖村	4	118,200	57	71,170	2	1,890	20	24,100			83	215,360
高取町	19	777,190	1,081	1,557,640	54	48,870	618	529,330	1	330	1,773	2,913,360
明日香村	10	309,760	621	1,069,320	20	12,960	185	157,180			836	1,549,220
上牧町	81	2,939,720	3,723	5,791,760	126	72,570	1,382	1,272,250	1	330	5,313	10,076,630
王寺町	72	2,142,944	4,034	6,853,370	85	62,910	2,484	2,068,270	2	480	6,677	11,127,974
広陵町	147	5,344,780	7,308	10,162,650	212	101,420	2,329	2,064,420	19	2,710	10,015	17,675,980
河合町	66	2,196,390	2,798	4,703,160	55	24,220	845	657,700	2	670	3,766	7,582,140
吉野町	17	854,600	778	1,043,030	12	5,010	286	263,530	1	330	1,094	2,166,500
大淀町	99	3,290,927	2,896	3,221,260	55	43,170	1,863	1,554,700	4	420	4,917	8,110,477
下市町	23	889,135	583	769,580	14	13,580	431	337,680			1,051	2,009,975
黒滝村	4	117,830	95	89,270	5	3,660	45	30,900			149	241,660
天川村	2	49,500	111	100,520	6	3,280	48	39,140			167	192,440
野迫川村			23	20,550			14	6,820			37	27,370
十津川村	1	160	186	164,300	21	38,530	35	19,270			243	222,260
下北山村			33	26,190			6	2,860			39	29,050
上北山村			5	8,840							5	8,840
川上村	1	29,520	72	91,570			32	21,600			105	142,690
東吉野村	11	355,870	80	222,050	10	4,350	42	30,540	1	170	144	612,980
町村計	1,291	46,381,833	50,896	74,918,487	1,337	844,010	25,181	21,725,480	35	5,960	78,740	143,875,770
合計	5,386	189,567,928	248,083	351,577,234	7,453	5,660,780	139,738	119,649,100	174	300,043	400,834	666,755,085

3. 乳幼児医療費助成事業支給実績 (0~2歳児：通常償還分)

市町村名	医科				歯科		調剤		その他		合計	
	入院		入院外		件数 件	金額 円	件数 件	金額 円	件数 件	金額 円	件数 件	金額 円
	件数 件	金額 円	件数 件	金額 円								
奈良市	541	12,771,034	2,599	5,599,913	44	67,170	1,027	844,784	0	0	4,211	19,282,901
大和高田市	71	1,190,543	292	517,800	6	3,150	113	109,860	7	91,483	489	1,912,836
大和郡山市	97	2,490,389	471	1,245,306	8	7,490	140	107,802	1	3,023	717	3,854,010
天理市	71	1,898,836	393	599,308	17	13,640	136	100,662	4	34,555	621	2,647,001
橿原市	130	2,674,572	496	927,050	23	128,253	178	150,550	9	128,970	836	4,009,395
桜井市	26	377,181	242	424,838	18	15,730	82	90,212	2	32,692	370	940,653
五條市	86	2,711,364	806	931,819	9	5,610	375	279,620	3	32,585	1,279	3,960,998
御所市	39	813,640	113	223,970	9	6,540	64	42,410	6	3,222	231	1,089,782
生駒市	169	3,743,859	1,406	2,831,597	44	48,940	670	571,220	8	145,416	2,297	7,341,032
香芝市	95	2,322,010	578	1,700,312	17	20,440	211	172,330	4	54,096	905	4,269,188
葛城市	61	1,759,171	263	520,139	4	4,150	99	100,690	3	41,590	430	2,425,740
宇陀市	18	347,518	252	471,421	8	3,740	118	113,870	2	8,928	398	945,477
市計	1,404	33,100,117	7,911	15,993,473	207	324,853	3,213	2,684,010	49	576,560	12,784	52,679,013
山添村	8	199,230	449	854,260	3	2,760	131	72,180			591	1,128,430
平群町	27	487,122	122	338,057	3	3,790	44	35,500			196	864,469
三郷町	30	888,535	201	543,767	1	620	59	37,500			291	1,470,422
斑鳩町	42	981,658	154	315,320	1	270	44	29,410			241	1,326,658
安堵町	4	163,887	24	29,340	3	1,140	13	5,940			44	200,307
川西町			22	56,634	1	840	9	3,660	3	43,904	35	105,038
三宅町	9	251,147	28	52,510			13	11,620	2	11,752	52	327,029
田原本町	39	892,991	198	381,212	8	9,610	70	62,560	2	29,159	317	1,375,532
曽爾村			29	86,270			6	4,030			35	90,300
御杖村			11	10,720			8	4,846			19	15,566
高取町	2	29,500	24	68,890			6	3,080			32	101,470
明日香村	9	536,146	17	68,308			3	1,510			29	605,964
上牧町	16	605,380	91	198,370			34	29,610			141	833,360
王寺町	27	876,881	133	377,996	2	730	57	49,724			219	1,305,331
広陵町	32	986,336	188	763,858	11	11,340	64	40,852	2	32,600	297	1,834,986
河合町	9	222,660	75	141,972	1	400	15	9,360	5	55,790	105	430,182
吉野町	4	222,307	26	34,760	1	2,640	5	2,670	2	36,988	38	299,365
大淀町	23	693,398	81	309,490	4	11,800	21	18,180	1	570	130	1,033,438
下市町	3	45,700	21	15,750			7	-5,510			31	55,940
黒滝村											0	0
天川村	1	40,840	8	6,960			5	1,690			14	49,490
野迫川村			2	2,260			1	270			3	2,530
十津川村	5	216,200	139	172,760	1	360	80	84,030			225	473,350
下北山村	1	7,490	63	46,190			43	35,990			107	89,670
上北山村			1	330			1	470			2	800
川上村			4	39,440							4	39,440
東吉野村	4	80,223	3	47,670							7	127,893
町村計	295	8,427,631	2,114	4,963,094	40	46,300	739	539,172	17	210,763	3,205	14,186,960
合計	1,699	41,527,748	10,025	20,956,567	247	371,153	3,952	3,223,182	66	787,323	15,989	66,865,973

4. 乳幼児医療費助成事業支給実績（3歳児～就学前：自動償還分）

市町村名	医科				歯科		調剤		その他		合計	
	入院		入院外		件数 件	金額 円	件数 件	金額 円	件数 件	金額 円	件数 件	金額 円
	件数 件	金額 円	件数 件	金額 円								
奈良市	465	22,682,974	72,817	79,573,254	14,113	20,642,100	41,819	44,067,490	40	49,080	129,254	167,014,898
大和高田市	95	3,637,018	11,332	13,071,870	1,918	2,558,420	6,289	6,738,140	19	15,120	19,653	26,020,568
大和郡山市	114	5,274,809	19,696	22,899,384	3,187	4,224,530	13,756	14,704,000	8	10,390	36,761	47,113,113
天理市	86	4,205,518	14,800	15,727,440	2,657	3,563,220	9,895	9,222,790	18	16,011	27,456	32,734,979
橿原市	218	8,750,021	30,906	34,482,920	5,457	6,191,510	15,578	16,187,030	21	8,260	52,180	65,619,741
桜井市	114	4,596,293	11,787	13,291,670	2,012	2,710,950	7,204	7,944,690	17	14,920	21,134	28,558,523
五條市	35	1,176,580	4,362	4,631,440	1,065	1,296,930	911	907,690	10	9,320	6,383	8,021,960
御所市	35	707,968	3,839	4,427,916	783	1,006,230	1,259	1,332,390	8	5,000	5,924	7,479,504
生駒市	97	4,282,680	29,936	32,038,240	5,385	7,036,490	21,421	22,831,840	7	4,780	56,846	66,194,030
香芝市	93	3,835,741	21,948	23,487,200	3,793	4,764,990	10,955	11,271,620	34	30,680	36,823	43,390,231
葛城市	63	2,266,814	9,092	9,957,530	1,585	2,065,630	5,630	5,945,890	4	1,620	16,374	20,237,484
宇陀市	45	1,936,329	4,529	5,150,940	721	913,250	1,308	1,349,320	7	1,830	6,610	9,351,669
市計	1,460	63,352,745	235,044	258,739,804	42,676	56,974,250	136,025	142,502,890	193	167,011	415,398	521,736,700
山添村	1	47,910	148	173,560	28	39,100	49	39,400	0	0	226	299,970
平群町	27	1,423,274	4,408	5,132,260	677	906,620	3,295	3,045,760	2	660	8,409	10,508,574
三郷町	41	1,738,434	5,377	6,492,420	881	1,003,330	3,056	3,000,150	2	600	9,357	12,234,934
斑鳩町	52	2,278,650	8,202	9,118,810	1,136	1,361,980	4,597	4,752,190	1	510	13,988	17,512,140
安堵町	15	609,428	1,180	1,559,474	205	284,860	543	522,150	4	1,030	1,947	2,976,942
川西町	27	1,221,373	1,876	2,206,260	333	429,060	1,039	1,009,780	1	90	3,276	4,866,563
三宅町	14	505,116	1,110	1,356,580	195	254,430	681	653,410	1	510	2,001	2,770,046
田原本町	103	3,835,220	6,957	8,417,980	1,137	1,305,100	2,991	3,033,010	8	8,200	11,196	16,599,510
曽爾村	1	52,490	104	118,310	25	12,460	15	12,750	0	0	145	196,010
御杖村	6	380,682	119	123,750	31	40,350	39	54,790	0	0	195	599,572
高取町	11	417,740	1,222	1,165,160	359	392,010	637	650,060	0	0	2,229	2,624,970
明日香村	12	404,740	956	1,051,970	194	240,520	380	447,860	0	0	1,542	2,145,090
上牧町	31	1,387,971	5,037	6,352,910	964	1,060,260	2,005	2,106,040	4	1,290	8,041	10,908,471
王寺町	28	1,269,062	4,295	5,583,980	756	807,830	2,452	2,249,910	3	870	7,534	9,911,652
広陵町	53	2,307,998	8,124	9,101,850	1,355	1,631,760	2,685	2,903,810	9	1,320	12,226	15,946,738
河合町	27	1,080,650	3,324	4,786,990	636	718,850	1,201	1,108,660	3	730	5,191	7,695,880
吉野町	4	173,900	770	781,690	159	243,730	299	268,850	0	0	1,232	1,468,170
大淀町	40	1,719,580	3,792	4,162,580	663	813,570	2,148	2,102,240	1	190	6,644	8,798,160
下市町	6	162,240	583	588,570	124	167,470	394	426,490	0	0	1,107	1,344,770
黒滝村	4	104,450	106	84,720	14	20,200	32	29,900	0	0	156	239,270
天川村	2	16,100	144	144,540	40	39,310	58	46,240	0	0	244	246,190
野迫川村	0	0	29	29,760	6	8,210	8	5,960	0	0	43	43,930
十津川村	1	42,160	234	222,010	88	150,290	16	13,550	0	0	339	428,010
下北山村	3	152,360	40	32,490	1	140	6	5,990	0	0	50	190,980
上北山村	1	45,340	75	97,920	6	4,990	21	47,240	0	0	103	195,490
川上村	0	0	97	85,880	7	16,010	27	11,530	0	0	131	113,420
東吉野村	1	34,430	149	160,100	28	42,460	59	54,180	3	580	240	291,750
町村計	511	21,411,298	58,458	69,132,524	10,048	11,994,900	28,733	28,601,900	42	16,580	97,792	131,157,202
合計	1,971	84,764,043	293,502	327,872,328	52,724	68,969,150	164,758	171,104,790	235	183,591	513,190	652,893,902

5. 乳幼児医療費助成事業支給実績（3歳児～就学前：通常償還分）

市町村名	医科				歯科		調剤		その他		合計	
	入院		入院外		件数 件	金額 円	件数 件	金額 円	件数 件	金額 円	件数 件	金額 円
	件数 件	金額 円	件数 件	金額 円								
奈良市	50	1,703,554	2,255	3,599,651	310	494,370	1,066	1,315,429	2	560	3,683	7,113,564
大和高田市	10	626,190	208	413,550	34	30,250	85	97,110	3	11,155	340	1,178,255
大和郡山市	13	415,680	222	447,710	28	45,480	69	85,800	8	114,944	340	1,109,614
天理市	10	287,335	181	295,561	34	34,788	70	66,090	7	34,244	302	718,018
橿原市	11	418,010	332	571,764	25	60,710	163	314,400	24	308,325	555	1,673,209
桜井市	5	117,880	105	199,074	1	3,180	26	20,830	1	1,313	138	342,277
五條市	19	761,480	425	505,779	46	82,510	251	264,421	3	12,698	744	1,626,888
御所市	1	34,482	79	131,582	14	21,470	24	66,710	2	1,620	120	255,864
生駒市	28	867,933	987	1,325,641	246	445,430	489	610,730	14	84,493	1,764	3,334,227
香芝市	13	246,040	382	744,263	56	70,800	171	207,410	11	127,441	633	1,395,954
葛城市	10	401,744	149	245,268	25	41,560	72	159,390	5	63,150	261	911,112
宇陀市	7	236,098	229	267,630	22	29,400	95	115,260	2	9,885	355	658,273
市 計	177	6,116,426	5,554	8,747,473	841	1,359,948	2,581	3,323,580	82	769,828	9,235	20,317,255
山添村	2	72,950	342	418,230	75	95,650	192	195,450	0	0	611	782,280
平群町	17	696,659	105	173,268	14	13,340	43	52,430	1	25,539	180	961,236
三郷町	4	165,732	114	117,596	10	22,070	52	62,850	2	420	182	368,668
斑鳩町	0	0	91	145,868	20	30,360	33	31,040	0	0	144	207,268
安堵町	1	15,920	6	8,050	3	5,770	4	4,330	0	0	14	34,070
川西町	0	0	9	9,110	1	5,700	0	0	1	2,230	11	17,040
三宅町	4	124,670	15	26,210	0	0	11	10,240	1	25,539	31	186,659
田原本町	1	45,570	73	112,380	12	14,750	31	26,670	7	81,742	124	281,112
曽爾村	0	0	43	84,500	0	0	12	13,210	0	0	55	97,710
御杖村	1	40,679	18	11,772	4	7,320	17	15,042	0	0	40	74,813
高取町	0	0	12	7,660	3	3,120	9	10,330	0	0	24	21,110
明日香村	0	0	6	19,420	1	170	0	0	0	0	7	19,590
上牧町	0	0	51	129,410	11	21,650	32	78,720	2	11,730	96	241,510
王寺町	11	266,771	93	113,626	19	19,310	36	36,430	3	29,058	162	465,195
広陵町	6	304,330	99	123,886	15	29,100	41	42,000	7	80,360	168	579,676
河合町	3	85,150	56	63,775	8	5,080	16	14,440	0	0	83	168,445
吉野町	0	0	9	6,290	0	0	5	4,330	1	18,494	15	29,114
大淀町	0	0	65	92,470	4	2,400	24	45,390	3	6,360	96	146,620
下市町	0	0	9	14,030	0	0	2	1,010	0	0	11	15,040
黒滝村	0	0	0	0	0	0	0	0	0	0	0	0
天川村	0	0	2	660	7	6,330	4	4,370	0	0	13	11,360
野迫川村	0	0	11	11,590	5	10,760	5	1,920	0	0	21	24,270
十津川村	0	0	79	96,870	22	20,190	54	91,870	0	0	155	208,930
下北山村	0	0	45	42,780	0	0	11	22,970	0	0	56	65,750
上北山村	0	0	9	2,970	0	0	1	590	0	0	10	3,560
川上村	0	0	0	0	0	0	0	0	0	0	0	0
東吉野村	0	0	1	18,280	0	0	0	0	0	0	1	18,280
町村計	50	1,818,431	1,363	1,850,701	234	313,070	635	765,632	28	281,472	2,310	5,029,306
合 計	227	7,934,857	6,917	10,598,174	1,075	1,673,018	3,216	4,089,212	110	1,051,300	11,545	25,346,561