

第2章

人口動態統計

1 人口動態の概要

人口動態統計は、戸籍法及び死産の届出に関する規程により、出生、死亡、婚姻、離婚及び死産の各届出書から人口動態調査票を作成し、これをもとに人口動態事象を統計的に把握しているものです。

この統計の数値は、平成16年1月1日から平成16年12月31日までに事件の発生したものを集計したものです。

本県の平成16年の人口動態の概況は表1のとおりです。

表1 平成16年の人口動態統計概況（ ）内全国 —前年との比較—

	実 数		率		16年平均発生間隔
	16年	15年	16年	15年	
出 生	11,749 (1,110,721)	12,137 (1,123,610)	8.3 (8.8)	8.5 (8.9)	44分51秒 (28秒)
合計特殊出生率	——	——	1.16 (1.29)	1.18 (1.29)	——
死 亡	11,124 (1,028,602)	10,795 (1,014,951)	7.8 (8.2)	7.6 (8.0)	47分23秒 (31秒)
自然増加	625 (82,119)	1,342 (108,659)	0.4 (0.7)	0.9 (0.9)	——
乳児死亡	41 (3,122)	33 (3,364)	3.5 (2.8)	2.7 (3.0)	8日22時間14分38秒 (2時間48分49秒)
新生児死亡	18 (1,622)	15 (1,879)	1.5 (1.5)	1.2 (1.7)	20日8時間 (5時間24分56秒)
死 産	333 (34,365)	378 (35,330)	27.6 (30.0)	30.2 (30.5)	1日2時間22分42秒 (15分20秒)
周産期死亡	62 (5,541)	48 (5,929)	5.3 (5.0)	3.9 (5.3)	5日21時間40分39秒 (1時間35分7秒)
婚 姻	7,157 (720,417)	7,320 (740,191)	5.0 (5.7)	5.1 (5.9)	1時間13分38秒 (44秒)
離 婚	2,740 (270,804)	2,955 (283,854)	1.93 (2.15)	2.07 (2.25)	3時間12分21秒 (1分57秒)

○ 自然増加＝年間出生数－年間死亡者数

○ 出生、死亡、自然増加、婚姻、離婚は日本人人口1,000人に対する発生率
乳児死亡、新生児死亡、周産期死亡は年間出生数1,000件に対する発生率
死産は年間出産件数（出生＋死産）1,000件に対する発生率

(1) 出生（出生数は減少）

出生数は11,749人で、前年の12,137人より388人減少し、出生率（人口千対）は8.3で、前年の8.5を下回りました。合計特殊出生率は1.16で、前年の1.18を下回りました。（表1）

なお、出生率は全国第34位で、合計特殊出生率は全国第45位です（どちらも数値が高い順）。

奈良県の出生率は、戦後昭和24年ごろまで人口千人に対し全国平均を下回る26～30人前後で推移していましたが、その後減少の一途をたどり、昭和36年にはそれまでの最低の率である14.7を記録しました。その後、「ひのえうま」の年であった昭和41年を例外として、昭和37年から出生数、出生率ともやや上昇に転じ、特に昭和46年～48年にかけては、出生率が19以上を記録しました。これは、戦後のベビーブーム期に生まれた女性が結婚、出産したことにより第二次ベビーブームとなったためです。その後、昭和49年以降低下に転じ、平成3年まで減少傾向を続けていましたが、平成4年に9.6と前年を0.1上回りました。以降平成6年まで同率で推移しましたが、平成7年には9.4と0.2下回り、以降増減を繰り返していましたが、平成13年以降減少が続いています。出生率の年次推移は図1のとおりです。また、市町村別の出生率は図2のとおりです。

ちなみに市部では出生率8.6、郡部では7.3となっています。

出生時の体重が2,500g以下（未満）の低体重児の出生割合を年次別にみると表2のとおりです。

また、合計特殊出生率は、昭和40年頃をピークに年々減少傾向にあり、平成16年は1.16で、平成15年の1.18を下回りました。（表3・図3）

(2) 死亡（死亡数は増加）

死亡数は11,124人で前年の10,795人から329人増加し、死亡率（人口千対）は7.8で、前年の7.6を上回りました。（表1）なお、死亡率は全国第39位です（数値が高い順）。

奈良県の死亡率は、昭和13年から昭和26年にかけて、人口千人に対し10以上の率で全国と比べても高い率で推移してきました。昭和22年の死亡率（人口千対）15.6を最高に徐々に下降し、昭和42年には7.5とおおよそ20年の間に死亡率は半減しました。しかし、平成元年の6.2を最低に、平成2年の6.5から平成5年の6.9へと増加傾向をたどりました。それ以降は平成13年まで増減を繰り返した後、平成14年以降増加傾向にあります。（図1）

なお、市町村別の死亡率は図2のとおりです。

①死因別死亡

死亡者を死因別にみると、前年と同様に悪性新生物が死亡数3,655人で前年比177人増、死亡率（人口10万対）256.9（死亡率13.3^ポ イト増）で26年連続第1位になりました。第2位は、昨年同様に心疾患で死亡数1,809人、死亡率127.1で前年比33人減（死亡率1.9^ポ イト減）でした。

第3位は、脳血管疾患で死亡数1,251人、死亡率87.9で前年比7人減（死亡率0.2^ポ イト減）となりました。これら三大生活習慣病（成人病）で全死亡者の60.4%（平成15年61.0%）を占めています。

死因別の死亡順位は表4及び図4のとおりです。また、年次別死亡順位は表5のとおりです。

なお、男女別の死因についても、男女とも第1位が悪性新生物、第2位が心疾患、第3位が脳血管疾患です。

主要死因死亡者数及び死亡率の推移は、表6及び図5のとおりです。表6及び図5をみると、心疾患が近年著しく減少しています。これは、平成7年1月から死亡診断書の様式改正により「死亡の原因」欄に「疾患の終末期の状態としての心不全、呼吸不全等は書かないください。」との注書きが加えられたことによるものと考えられます。

年齢階級別に死因をみると、0歳では循環器系先天奇形が1位を占め、5歳～9歳では不慮の事故が1位となっています。また、15～34歳までは自殺及び不慮の事故が上位を占めており、35～89歳は、悪性新生物が第1位です。90歳以上では、心疾患が第1位となっています。

（表7）

図1 出生・死亡の人口千対比推移(昭和34年～平成16年)



表2 出生児の平均体重及び2,500g以下(未満)の出生数と割合

年次	総 数			男			女		
	平均 体重 (kg)	2,500g以下(未満)の出生		平均 体重 (kg)	2,500g以下(未満)の出生		平均 体重 (kg)	2,500g以下(未満)の出生	
		実 数	出生数に 対する割 合(%)		実 数	出生数に 対する割 合(%)		実 数	出生数に 対する割 合(%)
50	3.22	883	5.0	3.27	429	4.7	3.18	454	5.2
55	3.20	838	5.3	3.24	384	4.8	3.15	454	5.8
60	3.18	772	5.3	3.22	365	4.8	3.13	407	5.7
61	3.17	796	5.4	3.21	374	5.0	3.12	422	5.9
62	3.15	771	5.6	3.20	353	5.0	3.11	418	6.2
63	3.15	776	5.5	3.19	396	5.4	3.12	380	5.6
元	3.14	804	6.0	3.17	388	5.6	3.10	416	6.4
2	3.12	831	6.2	3.16	388	5.7	3.08	443	6.8
3	3.11	816	6.2	3.15	378	5.6	3.06	438	6.8
4	3.10	852	6.4	3.14	396	5.8	3.05	456	7.1
5	3.06	869	6.5	3.06	409	5.9	3.06	460	7.0
6	3.09	865	6.4	3.13	394	5.7	3.04	471	7.1
7	3.08	890	6.7	3.12	405	5.9	3.02	485	7.5
8	3.07	946	6.9	3.12	407	5.8	3.02	539	8.1
9	3.06	1,051	7.8	3.10	469	6.8	3.02	582	9.0
10	3.05	1,061	7.7	3.10	467	6.6	3.01	594	8.9
11	3.04	1,027	7.8	3.08	477	7.0	3.01	550	8.6
12	3.04	1,112	8.4	3.08	540	7.8	2.99	572	9.0
13	3.03	1,089	8.5	3.07	484	7.4	2.99	605	9.7
14	3.03	1,043	8.4	3.07	496	7.7	2.99	547	9.1
15	3.03	1,048	8.6	3.07	477	7.5	2.98	571	9.9
16	3.02	1,048	8.9	3.07	459	7.7	2.98	589	10.2

※ 平成6年以前は2,200g未満

図2 市町村別出生率・死亡率 平成16年

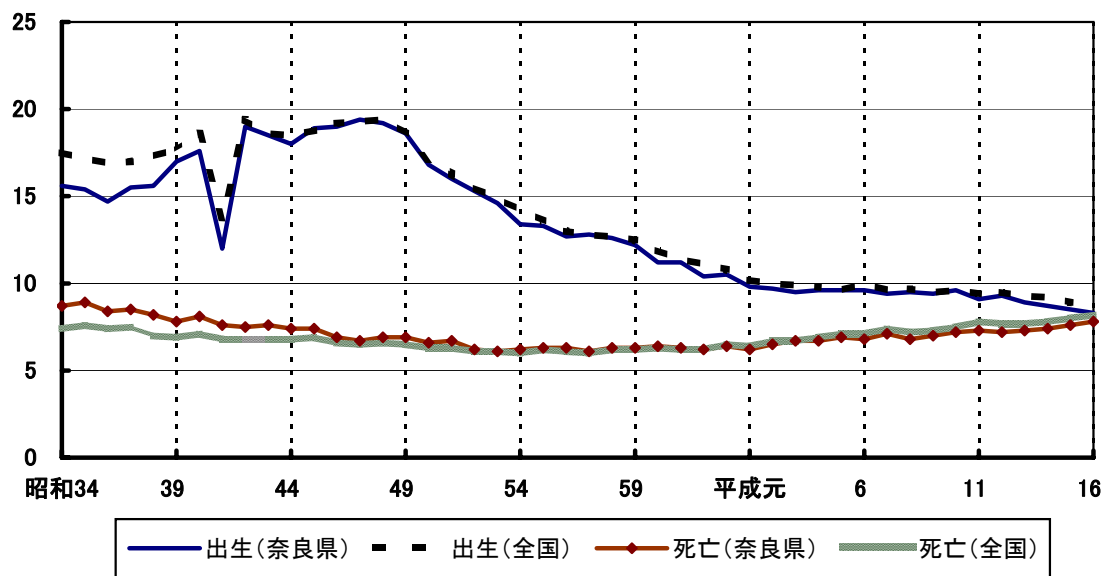

表3 合計特殊出生率の推移

	平元	平 2	平 3	平 4	平 5	平6	平7	平8	平9	平10	平11	平12	平13	平14	平15	平16
奈良県	1.49	1.49	1.45	1.42	1.39	1.37	1.36	1.34	1.30	1.30	1.23	1.30	1.22	1.21	1.18	1.16
全 国	1.57	1.54	1.53	1.50	1.46	1.50	1.42	1.43	1.39	1.38	1.34	1.36	1.33	1.32	1.29	1.29

図3 合計特殊出生率の推移(平成元年～平成16年)

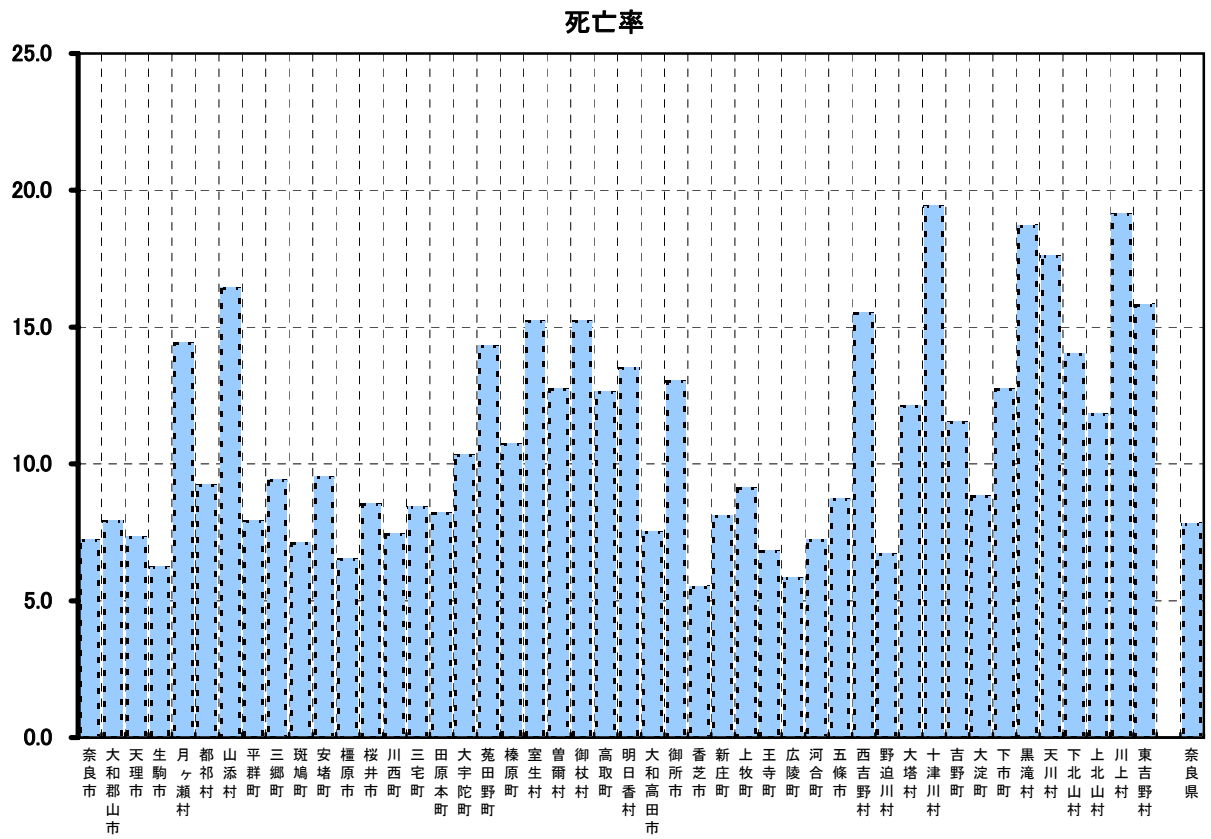
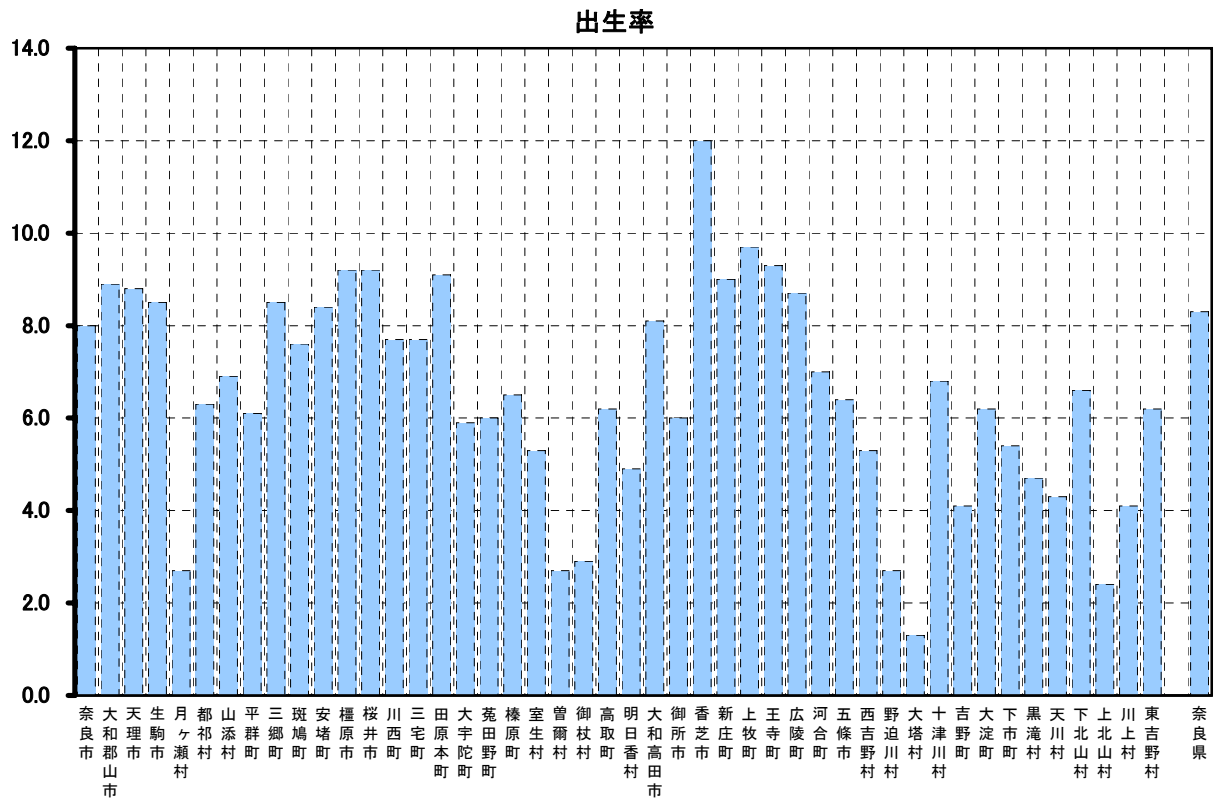

表4 死亡順位(全死亡第1位より第10位)

奈良県 平成16年

順位	総計			男			女		
	死因	死亡数	割合	死因	死亡数	割合	死因	死亡数	割合
総数		人 11,124	100.0%		人 5,912	100.0%		人 5,212	100.0%
1	悪性新生物	3,655	32.9%	悪性新生物	2,255	38.1%	悪性新生物	1,400	26.9%
2	心疾患	1,809	16.3%	心疾患	844	14.3%	心疾患	965	18.5%
3	脳血管疾患	1,251	11.2%	脳血管疾患	561	9.5%	脳血管疾患	690	13.2%
4	肺炎	1,072	9.6%	肺炎	543	9.2%	肺炎	529	10.1%
5	不慮の事故	398	3.6%	不慮の事故	225	3.8%	老衰	200	3.8%
6	自殺	303	2.7%	自殺	212	3.6%	不慮の事故	173	3.3%
7	老衰	250	2.2%	慢性閉塞性肺疾患	119	2.0%	腎不全	95	1.8%
8	腎不全	180	1.6%	肝疾患	91	1.5%	自殺	91	1.7%
9	慢性閉塞性肺疾患	172	1.5%	腎不全	85	1.4%	糖尿病	62	1.2%
10	肝疾患	137	1.2%	糖尿病	71	1.2%	大動脈瘤及び解離	55	1.1%
	その他	1,897	17.1%	その他	906	15.3%	その他	952	18.3%

全国 平成16年

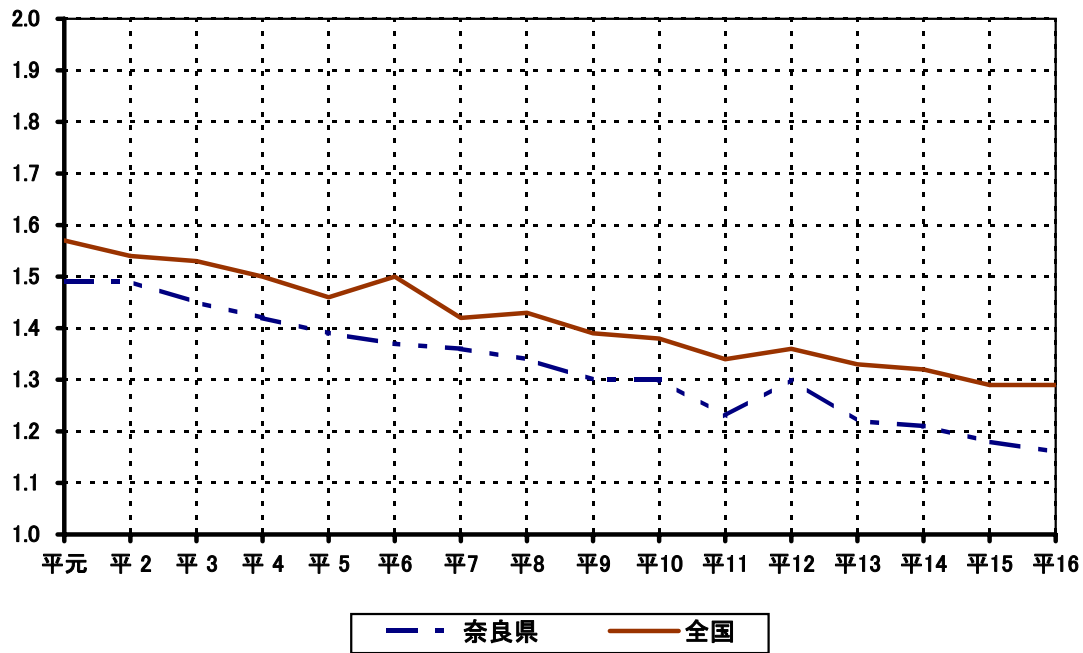
順位	総計			男			女		
	死因	死亡数	割合	死因	死亡数	割合	死因	死亡数	割合
総数		人 1,028,602	100.0%		人 557,097	100.0%		人 471,505	100.0%
1	悪性新生物	320,358	31.1%	悪性新生物	193,096	34.7%	悪性新生物	127,262	27.0%
2	心疾患	159,625	15.5%	心疾患	77,465	13.9%	心疾患	82,160	17.4%
3	脳血管疾患	129,055	12.5%	脳血管疾患	61,547	11.0%	脳血管疾患	67,508	14.3%
4	肺炎	95,534	9.3%	肺炎	51,306	9.2%	肺炎	44,228	9.4%
5	不慮の事故	38,193	3.7%	不慮の事故	23,667	4.2%	老衰	17,954	3.8%
6	自殺	30,247	2.9%	自殺	21,955	3.9%	不慮の事故	14,526	3.1%
7	老衰	24,126	2.3%	肝疾患	10,705	1.9%	腎不全	10,311	2.2%
8	腎不全	19,117	1.9%	慢性閉塞性肺疾患	10,187	1.8%	自殺	8,292	1.8%
9	肝疾患	15,885	1.5%	腎不全	8,806	1.6%	糖尿病	5,943	1.3%
10	慢性閉塞性肺疾患	13,444	1.3%	糖尿病	6,694	1.2%	肝疾患	5,180	1.1%
	その他	183,018	17.8%	その他	91,669	16.5%	その他	88,141	18.7%

図4 死亡構成の順位

(平成16年 奈良県)

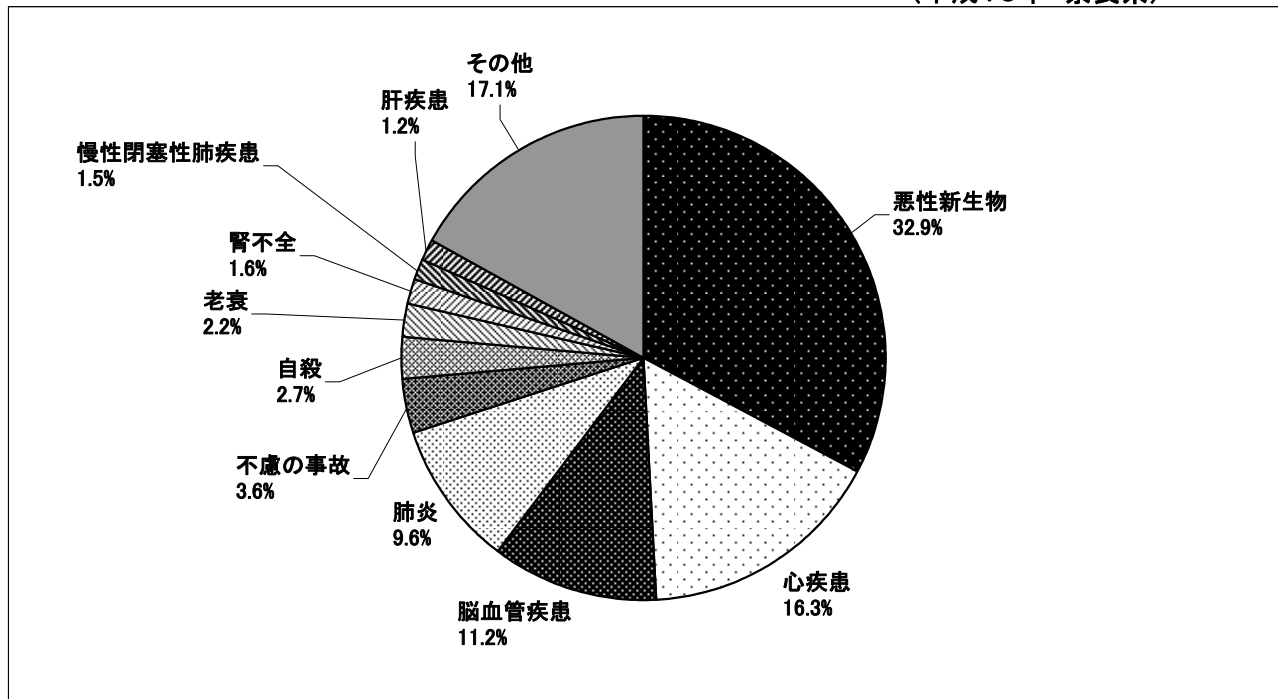

(平成16年 全国)



表5 死因順位 年次別

	第1位		第2位		第3位		第4位		第5位	
	死 因	死亡率	死 因	死亡率	死 因	死亡率	死 因	死亡率	死 因	死亡率
昭和40	中神系血管損傷	178.2	悪性新生物	144.0	心疾患	90.2	老 衰	53.1	不慮の事故	41.6
41	〃	174.8	〃	150.8	〃	75.2	不慮の事故	44.9	老 衰	43.4
42	〃	172.8	〃	143.6	〃	87.8	老 衰	46.0	不慮の事故	35.8
43	脳血管疾患	175.8	〃	144.0	〃	94.1	〃	41.9	〃	35.6
44	〃	166.4	〃	147.9	〃	98.2	〃	39.0	〃	37.1
45	〃	169.5	〃	140.9	〃	99.4	〃	43.3	〃	36.7
46	〃	158.7	〃	137.9	〃	95.5	不慮の事故	37.2	老 衰	32.2
47	〃	159.2	〃	140.7	〃	91.1	〃	31.9	〃	29.7
48	〃	165.2	〃	138.0	〃	101.4	〃	31.5	〃	30.3
49	〃	156.0	〃	143.3	〃	109.3	肺炎及び気管支炎	33.2	〃	28.4
50	〃	149.5	〃	141.1	〃	103.2	〃	29.7	〃	28.9
51	〃	154.6	〃	137.3	〃	108.7	〃	31.9	〃	27.4
52	〃	145.2	〃	143.4	〃	96.3	老衰	28.0	不慮の事故	25.9
53	〃	140.8	〃	140.6	〃	104.9	肺炎及び気管支炎	24.1	老 衰	22.9
54	悪性新生物	143.2	脳血管疾患	140.0	〃	98.6	老 衰	29.5	肺炎及び気管支炎	24.5
55	〃	146.7	〃	131.8	〃	110.3	〃	30.4	〃	28.5
56	〃	146.8	〃	134.7	〃	112.4	〃	29.8	〃	27.0
57	〃	148.5	〃	119.3	〃	112.9	〃	29.9	〃	26.9
58	〃	148.9	〃	126.5	〃	114.4	肺炎及び気管支炎	31.3	老 衰	29.2
59	〃	160.8	〃	121.6	〃	114.2	〃	30.5	〃	28.7
60	〃	163.4	心疾患	120.5	脳血管疾患	119.2	〃	37.7	〃	26.9
61	〃	158.4	〃	120.8	〃	109.7	〃	40.1	〃	27.8
62	〃	162.6	〃	120.2	〃	108.2	〃	38.2	〃	26.6
63	〃	171.1	〃	132.6	〃	104.3	〃	45.3	〃	28.0
平成元	〃	171.0	〃	131.1	〃	89.1	〃	44.4	〃	26.2
2	〃	178.2	〃	141.1	〃	92.4	〃	51.7	〃	25.1
3	〃	183.6	〃	144.3	〃	84.5	〃	59.3	不慮の事故	23.4
4	〃	187.2	〃	153.0	〃	80.8	〃	59.8	〃	27.4
5	〃	193.3	〃	152.2	〃	89.0	〃	62.2	〃	23.6
6	〃	195.9	〃	128.6	〃	89.3	〃	67.2	〃	26.4
7	〃	210.6	〃	109.4	〃	106.8	〃	62.1	〃	30.1
8	〃	208.7	〃	109.0	〃	99.6	〃	56.4	〃	32.8
9	〃	216.9	〃	112.7	〃	95.4	肺 炎	64.1	〃	28.6
10	〃	226.8	〃	119.9	〃	92.9	〃	62.1	〃	27.4
11	〃	222.4	〃	118.8	〃	97.8	〃	70.2	〃	30.3
12	〃	228.7	〃	116.8	〃	91.0	〃	61.2	〃	29.9
13	〃	234.1	〃	117.2	〃	85.2	〃	66.8	〃	29.6
14	〃	243.6	〃	120.9	〃	82.8	〃	70.6	〃	29.4
15	〃	243.6	〃	129.0	〃	88.1	〃	72.8	〃	28.1
16	〃	256.9	〃	127.1	〃	87.9	〃	75.3	〃	28.0

(注) 中神系血管損傷 胃炎及び大腸炎 新生児疾患
 〃 中枢神経系の血管損傷 〃 胃炎、十二指腸炎、腸炎及び大腸炎 〃 その他の新生児固有の疾患及び未熟児

表5のつづき

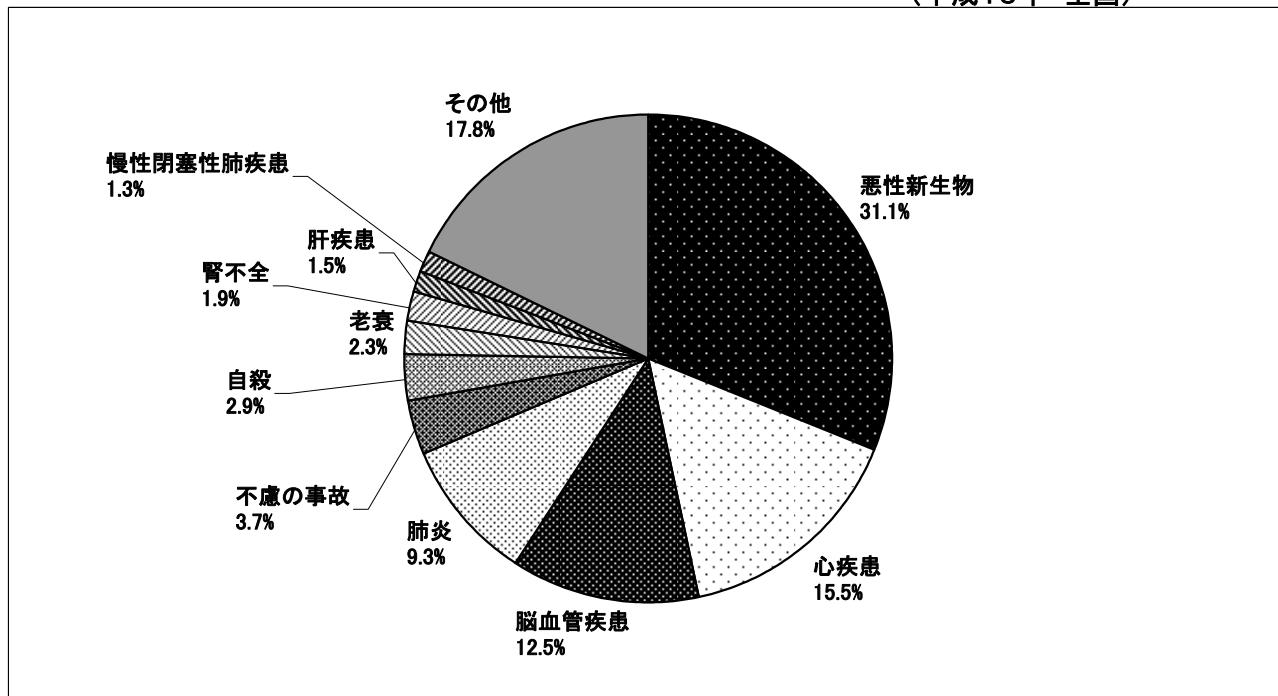
(死亡率：人口10万対)

第6位		第7位		第8位		第9位		第10位	
死 因	死亡率	死 因	死亡率	死 因	死亡率	死 因	死亡率	死 因	死亡率
肺炎及び気管支炎	36.4	全結核	23.6	高血圧症	22.2	胃炎及び大腸炎	16.1	自殺	15.1
〃	29.5	〃	21.3	〃	19.1	〃	15.2	〃	14.9
〃	24.5	高血圧症	19.6	全結核	18.7	胃及び十二指腸の潰瘍	13.9	新生児疾患	13.5
〃	30.7	全結核	20.0	高血圧症	16.8	自殺	16.2	胃腸炎	15.9
〃	27.8	〃	19.8	〃	16.9	〃	14.2	〃	12.8
〃	33.1	〃	16.8	〃	15.7	肝硬変	14.2	自殺	12.3
〃	27.4	自殺	15.7	〃	14.2	〃	12.4	全結核	12.0
〃	26.7	高血圧症	18.3	自殺	15.2	〃	12.2	糖尿病	9.8
〃	29.5	〃	16.3	〃	14.7	〃	12.1	全結核	11.7
不慮の事故	25.3	〃	19.7	〃	16.1	〃	12.5	糖尿病	10.8
〃	28.8	〃	20.7	〃	16.1	〃	11.9	〃	11.9
〃	25.4	〃	18.2	〃	18.0	〃	15.4	〃	12.8
肺炎及び気管支炎	25.7	〃	17.9	肝硬変	14.1	自殺	13.7	〃	9.6
不慮の事故	20	〃	18.1	自殺	16.5	肝硬変	11.8	〃	8.4
〃	22.2	自殺	18.9	高血圧性疾患	16.9	〃	15.5	循環系その他の疾患	10.1
〃	24.2	〃	16.9	〃	14.5	〃	13.7	〃	11.1
〃	23.7	〃	17.0	〃	14.4	〃	14.4	〃	9.9
〃	22.2	〃	16.3	肝硬変	12.3	高血圧性疾患	12.2	腎炎・ネフローゼ	10.5
〃	25.7	〃	18.4	〃	13.7	腎炎・ネフローゼ	11.3	高血圧性疾患	11.2
〃	22.3	〃	15.4	〃	12.5	〃	12.3	〃	11.7
〃	24.3	〃	17.4	〃	14.0	高血圧性疾患	11.0	腎炎・ネフローゼ	10.1
〃	23.9	〃	17.1	〃	15.4	腎炎・ネフローゼ	11.3	高血圧性疾患	10.7
〃	23.3	〃	16.3	腎炎・ネフローゼ	13.1	肝硬変	12.8	〃	9.5
〃	20.2	〃	16.7	肝硬変	12.8	腎炎・ネフローゼ	12.8	糖尿病	8.3
〃	24.2	〃	14.4	腎炎・ネフローゼ	14.1	肝硬変	10.9	高血圧性疾患	8.7
〃	23.9	肝硬変	13.7	自殺	13.2	腎炎・ネフローゼ	12.7	〃	8.8
老 衰	23.2	腎炎・ネフローゼ	14.8	〃	13.6	肝硬変	12.5	糖尿病	7.1
〃	21.7	〃	14.5	〃	12.2	〃	11.5	〃	8.1
〃	21.8	〃	14.8	〃	13.6	〃	11.5	〃	8.5
〃	24.5	〃	13.5	〃	13.2	〃	12.2	〃	7.2
〃	19.9	自殺	13.5	肝疾患	13.2	糖尿病	12.6	腎不全	11.7
〃	17.7	〃	12.6	〃	12.9	腎不全	11.8	慢性閉塞性肺疾患	10.1
〃	18.9	〃	14.8	腎不全	13.2	肝疾患	12.3	〃	9.3
自 殺	23.0	老 衰	18.8	〃	12.4	〃	12.4	〃	10.3
〃	21.4	〃	18.3	〃	13.5	〃	11.2	〃	10.7
〃	17.8	〃	16.5	肝疾患	13.5	腎不全	13.2	〃	11.9
〃	21.2	〃	17.9	慢性閉塞性肺疾患	13.3	〃	11.9	肝疾患	10.7
〃	18.0	〃	16.3	〃	12.4	〃	12.4	〃	10.6
〃	20.7	〃	16.3	腎不全	14.9	慢性閉塞性肺疾患	12.0	〃	10.6
〃	21.3	〃	17.6	〃	12.6	〃	12.1	〃	9.6

表6 主要死因死亡者数 年次別

	悪性新生物				脳血管疾患				心疾患			
	奈良県		全 国		奈良県		全 国		奈良県		全 国	
	数	率	数	率	数	率	数	率	数	率	数	率
昭和49	1,503	143.3	133,751	122.2	1,635	156.0	178,365	163.0	1,147	109.3	98,251	89.8
50	1,511	141.1	136,383	122.6	1,602	149.5	174,367	156.7	1,105	103.2	99,226	89.2
51	1,501	137.3	140,893	125.3	1,590	154.6	173,745	154.5	1,118	108.7	103,638	92.2
52	1,607	143.4	145,772	128.4	1,626	145.2	170,029	149.8	1,079	96.3	103,564	91.2
53	1,616	140.6	150,336	131.3	1,617	140.8	167,452	146.2	1,204	104.9	106,786	93.3
54	1,687	143.2	156,661	135.7	1,648	140.0	158,974	137.7	1,161	98.6	111,938	96.9
55	1,765	146.7	161,764	139.1	1,585	131.8	162,317	139.5	1,327	110.3	123,505	106.2
56	1,799	146.8	166,399	142	1,651	134.7	157,351	134.3	1,378	112.4	126,012	107.5
57	1,850	148.5	170,130	144.2	1,487	119.3	147,537	125.0	1,406	112.9	125,905	106.7
58	1,883	148.9	176,206	148.3	1,599	126.5	145,880	122.8	1,447	114.4	132,244	111.3
59	2,062	160.8	182,280	152.5	1,559	121.6	140,093	117.2	1,464	114.2	136,162	113.9
60	2,122	163.4	187,714	156.1	1,548	120.5	134,994	112.2	1,565	119.2	141,097	117.3
61	2,078	158.4	191,654	158.5	1,439	120.8	129,298	106.9	1,586	109.7	142,581	117.9
62	2,163	162.8	199,563	164.2	1,439	108.2	123,626	101.7	1,598	120.2	143,909	118.4
63	2,302	171.1	205,470	168.4	1,403	104.3	128,695	105.5	1,783	132.6	157,920	129.4
平成元	2,329	171.0	212,625	173.6	1,214	89.1	120,652	98.5	1,786	131.1	156,831	128.1
2	2,436	178.0	217,413	177.2	1,263	92.3	121,944	99.4	1,929	141.0	165,478	134.8
3	2,548	184.4	223,727	181.7	1,172	84.8	118,448	96.2	2,002	144.9	168,878	137.2
4	2,610	187.2	231,917	187.8	1,127	80.8	118,058	95.6	2,133	153.0	175,546	142.2
5	2,709	193.3	235,707	190.4	1,247	89.0	118,794	96.0	2,133	152.2	180,297	145.6
6	2,772	195.9	243,670	196.4	1,264	89.3	120,239	96.9	1,819	128.6	159,579	128.6
7	2,994	210.6	263,022	211.6	1,519	106.8	146,552	117.9	1,555	109.4	139,206	112.0
8	2,986	208.7	271,183	217.5	1,425	99.6	140,366	112.6	1,560	109.0	138,229	110.8
9	3,114	216.9	275,413	220.4	1,370	95.4	138,697	111.0	1,619	112.7	140,174	112.2
10	3,264	226.8	283,921	226.7	1,337	92.9	137,819	110.0	1,726	119.9	143,120	114.3
11	3,205	222.4	290,556	231.6	1,409	97.8	138,989	110.8	1,712	118.8	151,079	120.4
12	3,280	228.7	295,484	235.2	1,305	91	132,529	105.5	1,676	116.8	146,741	116.8
13	3,357	234.1	300,658	238.8	1,222	85.2	131,856	104.7	1,680	117.2	148,292	117.8
14	3,483	243.6	304,568	241.7	1,184	82.8	130,257	103.4	1,729	120.9	152,518	121.0
15	3,478	243.6	309,543	245.4	1,258	88.1	132,067	104.7	1,842	129.0	159,545	126.5
16	3,655	256.9	320,358	253.9	1,251	87.9	129,055	102.3	1,809	127.1	159,625	126.5

図5 主要死因死亡率の年次推移(人口10万対) (昭和54年~平成16年)



表7 死因別順位 年齢階級別

年齢	総数	第1位		第2位		第3位		第4位		第5位	
		死因	数	死因	数	死因	数	死因	数	死因	数
総数	11,124	悪性新生物	3,655	心疾患	1,809	脳血管疾患	1,251	肺炎	1,072	不慮の事故	398
0歳	41	循環器系の先天奇形	9	周産期に特異的な呼吸障害及び心血管障害/不慮の事故	各4						
1～4	11	不慮の事故	4	心疾患	2						
5～9	12	不慮の事故	4	心疾患	2						
10～14	4	肺炎	2	不慮の事故 悪性新生物	各1						
15～19	20	不慮の事故 自殺	各6	—		悪性新生物	5				
20～24	41	自殺	21	不慮の事故	12						
25～29	44	自殺	15	不慮の事故 悪性新生物	各8	—		心疾患	5		
30～34	55	自殺	24	不慮の事故	6	心疾患 悪性新生物	各5	—		脳血管疾患	2
35～39	89	悪性新生物	27	自殺	19	不慮の事故	14	心疾患	9	肝疾患 脳血管疾患	各4
40～44	102	悪性新生物	32	自殺	15	心疾患 不慮の事故	各13	—		肝疾患	6
45～49	143	悪性新生物	60	自殺	25	心疾患	18	不慮の事故	11	脳血管疾患	6
50～54	282	悪性新生物	129	心疾患	36	自殺	29	脳血管疾患	19	不慮の事故	10
55～59	445	悪性新生物	220	心疾患	54	自殺	38	脳血管疾患	32	不慮の事故	16
60～64	693	悪性新生物	371	心疾患	81	脳血管疾患	56	不慮の事故	33	自殺	32
65～69	868	悪性新生物	437	心疾患	110	脳血管疾患	59	肺炎	29	不慮の事故	28
70～74	1,237	悪性新生物	607	心疾患	162	脳血管疾患	101	肺炎	69	不慮の事故	31
75～79	1,610	悪性新生物	603	心疾患	246	脳血管疾患	190	肺炎	139	不慮の事故	50
80～84	1,752	悪性新生物	527	心疾患	318	脳血管疾患	219	肺炎	199	不慮の事故	53
85～89	1,737	悪性新生物	370	心疾患	332	脳血管疾患	257	肺炎	248	腎不全	49
90～	1,938	心疾患	413	肺炎	338	脳血管疾患	301	悪性新生物	250	老衰	182
(再掲)											
65～	9,142	悪性新生物	2,794	心疾患	1,581	脳血管疾患	1,127	肺炎	1,022	不慮の事故	256
80～	5,427	悪性新生物	1,147	心疾患	1,063	肺炎	785	脳血管疾患	777	老衰	247

②悪性新生物による死亡

悪性新生物による死亡数は26年連続第1位の3,655人で前年の3,478人より177人増加し、死亡率（人口10万対）は前年より増加し256.9で、全死亡者数の32.9%を占めています。（図4・表6）

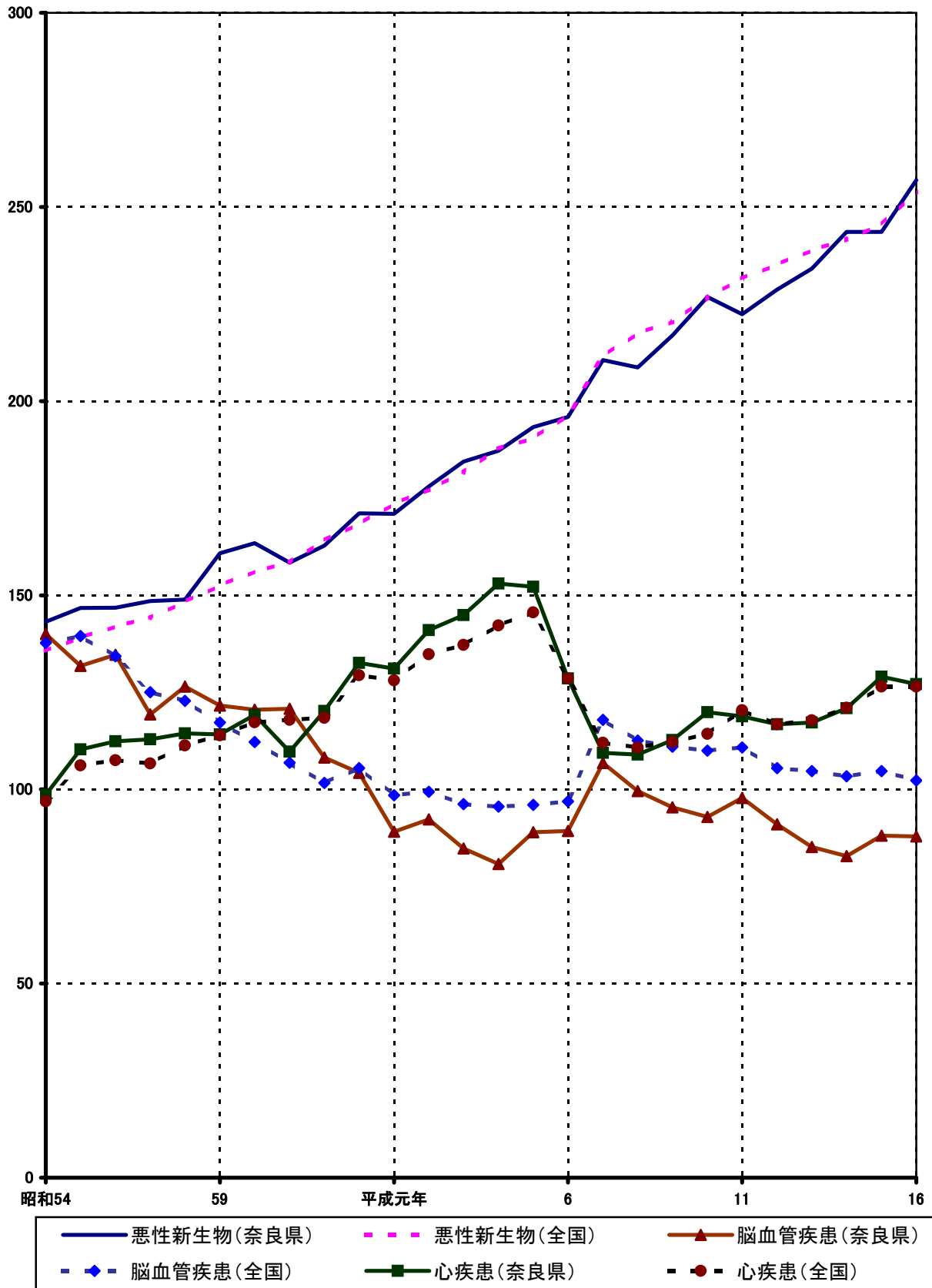
なお、悪性新生物による死亡率は全国第32位です。（数値の高い順）

部位別にみると、「気管・気管支及び肺」が第1位で746人（悪性新生物全体の20.4%）でした。第2位が「胃」で637人（同17.4%）でした。第3位は「肝及び肝内胆管」で418人（同11.4%）と上位3位までで全体の約半数を占めています。（図6・表8）

なお、上位3位の死亡率の年次推移は、図7のとおりです。

図6 がん死亡部位別分類



表8 悪性新生物による死亡順位

奈良県 平成16年

順位	総計			男			女		
	部位	死亡数	割合 %	部位	死亡数	割合 %	部位	死亡数	割合 %
		3,655	100.0%		2,255	100.0%		1,400	100.0%
1	気管、気管支及び肺	746	20.4%	気管、気管支及び肺	573	25.4%	胃	216	15.4%
2	胃	637	17.4%	胃	421	18.7%	気管・気管支及び肺	173	12.4%
3	肝及び肝内胆管	418	11.4%	肝及び肝内胆管	294	13.0%	結腸	148	10.6%
4	結腸	283	7.7%	膵	151	6.7%	肝及び肝内胆管	124	8.9%
5	膵	259	7.1%	結腸	135	6.0%	膵	108	7.7%
6	胆のう及びその他の胆道	153	4.2%	食道	100	4.4%	乳房	106	7.6%
7	直腸S状結腸移行部及び直腸	136	3.7%	直腸S状結腸移行部及び直腸	83	3.7%	胆のう及びその他の胆道	85	6.1%
8	食道	125	3.4%	前立腺	79	3.5%	子宮	59	4.2%
9	乳房	106	2.9%	胆のう及びその他の胆道	68	3.0%	直腸S状結腸移行部及び直腸	53	3.8%
10	悪性リンパ腫	81	2.2%	膀胱	41	1.8%	卵巣	48	3.4%
	その他	711	19.5%	その他	310	13.7%	その他	280	20.0%

全国 平成16年

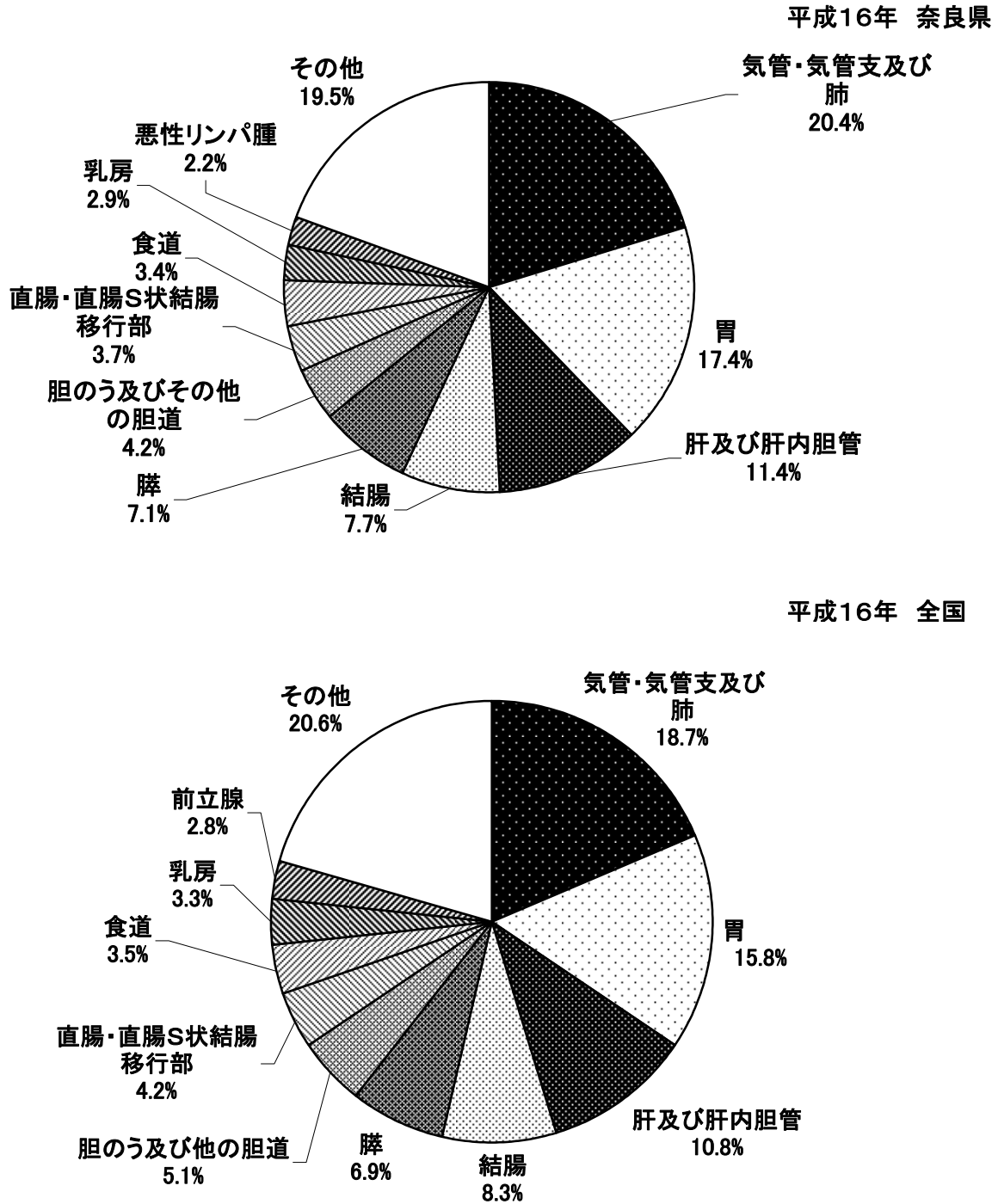
順位	総計			男			女		
	部位	死亡数	割合 %	部位	死亡数	割合 %	部位	死亡数	割合 %
		320,358	100.0%		193,096	100.0%		127,262	100.0%
1	気管・気管支及び肺	59,922	18.7%	気管・気管支及び肺	43,921	22.7%	胃	17,711	13.9%
2	胃	50,562	15.8%	胃	32,851	17.0%	気管・気管支及び肺	16,001	12.6%
3	肝及び肝内胆管	34,510	10.8%	肝及び肝内胆管	23,421	12.1%	結腸	13,167	10.3%
4	結腸	26,472	8.3%	結腸	13,305	6.9%	肝及び肝内胆管	11,089	8.7%
5	膵	22,260	6.9%	膵	11,933	6.2%	乳房	10,524	8.3%
6	胆のう及び他の胆道	16,359	5.1%	食道	9,405	4.9%	膵	10,327	8.1%
7	直腸・直腸S状結腸移行部	13,570	4.2%	前立腺	8,840	4.6%	胆のう及び他の胆道	8,883	7.0%
8	食道	11,172	3.5%	直腸・直腸S状結腸移行部	8,530	4.4%	子宮	5,525	4.3%
9	乳房	10,609	3.3%	胆のう及び他の胆道	7,476	3.9%	直腸・直腸S状結腸移行部	5,040	4.0%
10	前立腺	8,840	2.8%	悪性リンパ腫	4,798	2.5%	卵巣	4,420	3.5%
	その他	66,082	20.6%	その他	28,616	14.8%	その他	24,575	19.3%

図7 悪性新生物の主な部位別死亡率年次推移（人口10万対）（昭和52年～平成16年）

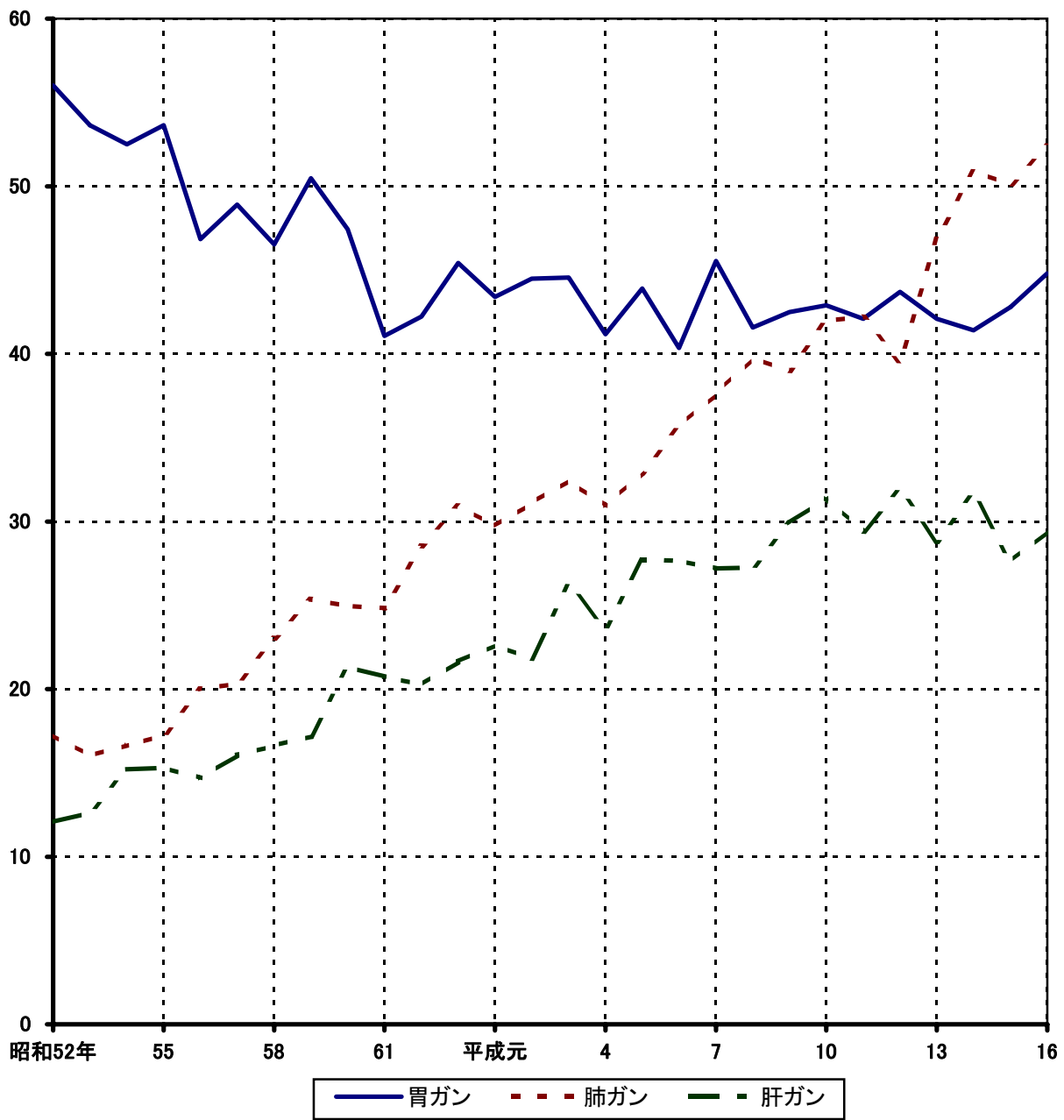

③乳児死亡

乳児の生存は、母体の健康状態・養育条件等の影響を強く受けるため、その地域の衛生状態の良否、ひいては生活水準を反映する指標の一つとされています。生後1年未満の死亡を乳児死亡といい、乳児死亡率は、昭和22年の91.1（出生千対）を最高として以後著しく改善され、平成13年は3.4、平成14年は2.6、平成15年は2.7となっており、平成16年は前年より増加し、3.5でした。（図8）

なお、乳児死亡率は全国第3位です。（数値の高い順）

これを生存期間別にみると、生後4週未満の死亡（新生児死亡）率は1.5（出生千対）で43.9%を占めています。さらにそのうち生後1週間未満の死亡（早期新生児死亡）率は1.0（出生千対）で29.3%を占めています。（表9）

また、死亡順位でみると、第1位は「循環器系の先天奇形」で9人で、そのうち「心臓の先天奇形」が7名を占めています。（表7）

④周産期死亡

周産期死亡数（妊娠22週以後の死産及び生後1週未満の死亡の合計）は62人で、周産期死亡率は5.3（出生千対）でした。年次推移をみると、平成6年以降わずかに増加傾向にあり、平成9年には死亡率7.5でした。その後は増減を繰り返しており、平成16年は前年の48人より14人増加しています。

図8 乳児死亡率の年次推移(昭和34年～平成16年)



表9 乳児死亡の年次推移

年次	乳児死亡率 (出生千対)	総死亡中 乳児死亡の 占める割合 (%)	新生児 死亡率 (出生千対)	乳児死亡中 新生児死亡 の占める 割合 (%)	早期新生児 死亡率 (出生千対)	乳児死亡中 早期新生児 死亡の占め る割合 (%)
45	12.2	3.1	8.3	67.8	6.8	55.6
50	9.3	2.4	6.1	65.9	5.0	54.0
55	8.0	1.7	5.3	66.9	4.4	55.4
60	5.6	1.0	3.8	68.3	3.3	59.8
61	5.0	0.9	2.7	63.4	2.3	45.2
62	4.6	0.8	3.0	65.6	2.6	56.3
63	4.5	0.7	2.5	54.7	1.5	32.8
元	4.8	0.8	2.3	48.4	1.6	34.4
2	4.6	0.7	2.6	57.4	2.3	49.2
3	4.4	0.6	2.1	46.6	1.6	36.2
4	5.3	0.8	2.6	48.6	1.7	31.4
5	4.4	0.4	1.5	33.9	1.0	23.7
6	4.7	0.7	2.4	51.6	1.8	39.1
7	3.8	0.5	2.1	54.9	1.7	45.1
8	4.4	0.6	2.6	58.3	2.0	46.7
9	3.3	0.4	1.9	56.8	1.5	45.5
10	3.8	0.5	2.1	55.8	1.6	42.3
11	2.1	0.3	0.9	42.8	0.6	66.7
12	2.3	0.2	1.4	63.3	0.7	30.0
13	3.4	0.4	2.0	60.5	1.3	39.5
14	2.6	0.3	1.5	59.4	0.8	31.3
15	2.7	0.3	1.2	45.5	0.7	24.2
16	3.5	0.4	1.5	43.9	1.0	29.3

図9 周産期死亡率の年次推移(昭和34年～平成16年)

妊娠満22週以降の死産(出産千対)

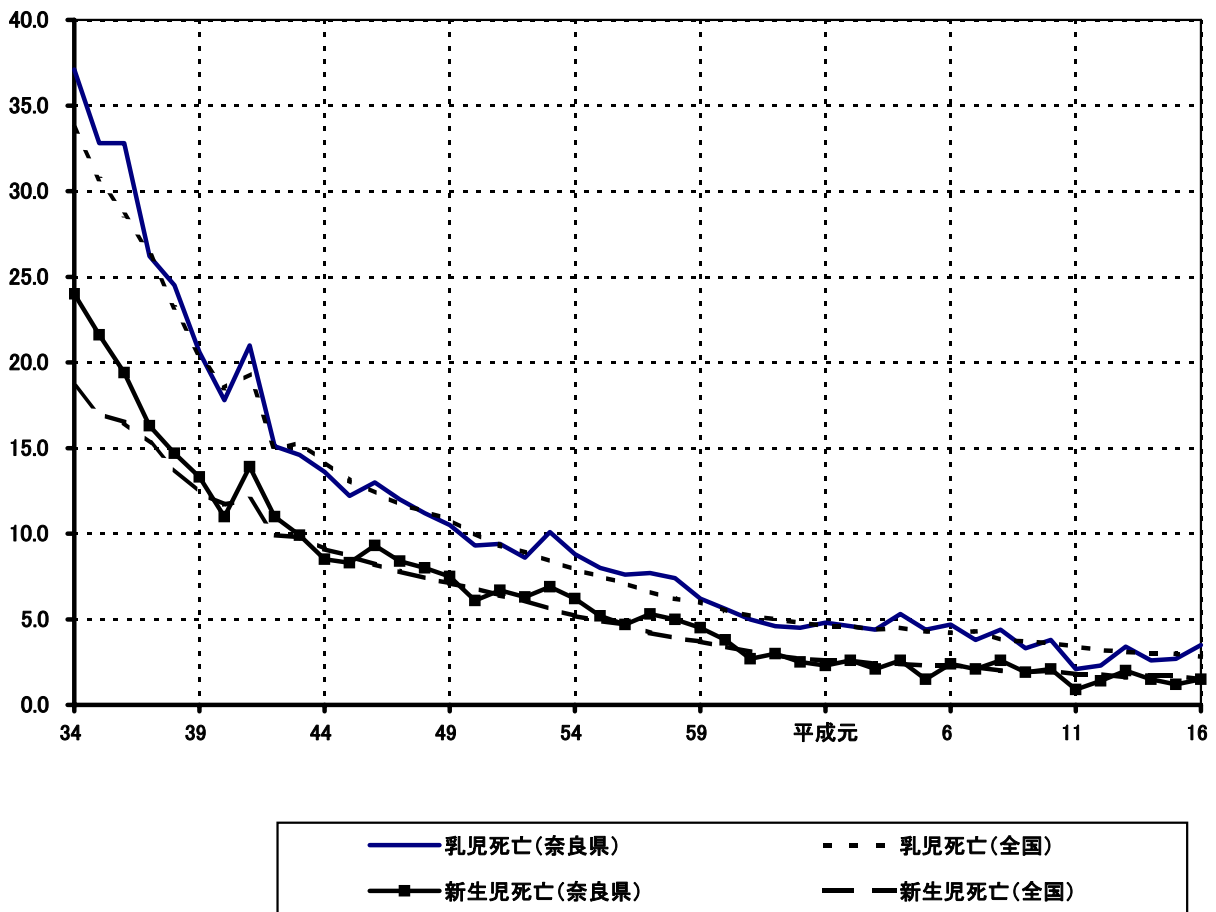
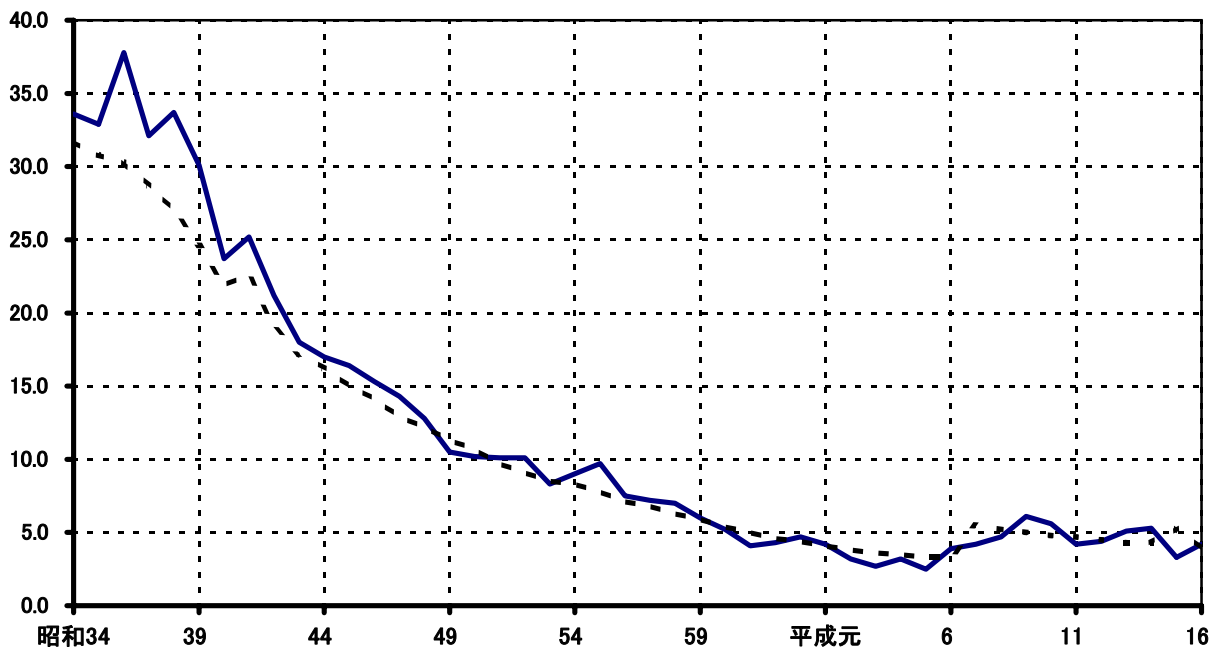

早期新生児死亡率(出生千対)

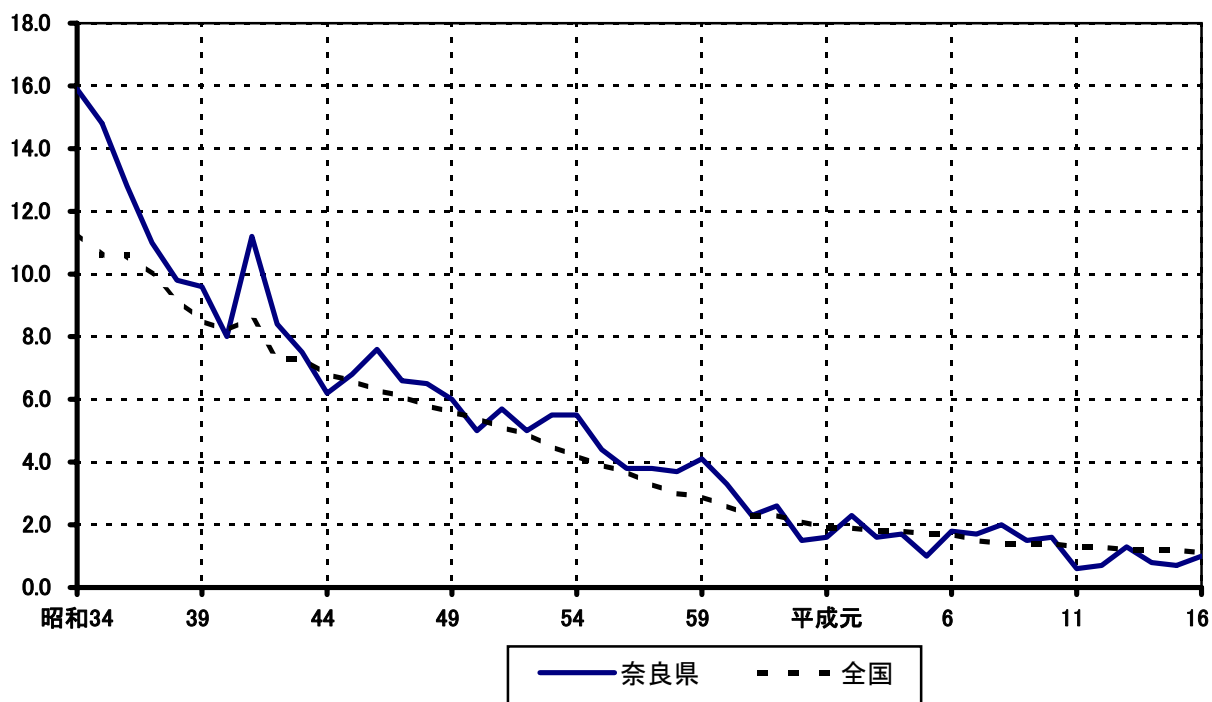

(3) 死産（死産数は減少）

死産（妊娠満12週以降の死児の出産）数は333胎で、前年の378胎より45胎減少しました。このうち、自然死産は152胎、人工死産は181胎でした。

死産率（出産（出生＋死産）千対）は27.6で、前年の30.2を2.6下回りました。死産率の年次推移は図10のとおりです。なお、死産率の全国順位は第34位です。（数値の高い順）

死産率を母の年齢階級別にみると、15歳未満で1000.0と高い率を示し、30～34歳が18.7と最低率を示しています。（表10）

妊娠期間別にみると、満24週までで全体の86.7%を占めています。（表11）

図10 死産率の年次推移(昭和34年～平成16年) (出産千対)

死産率

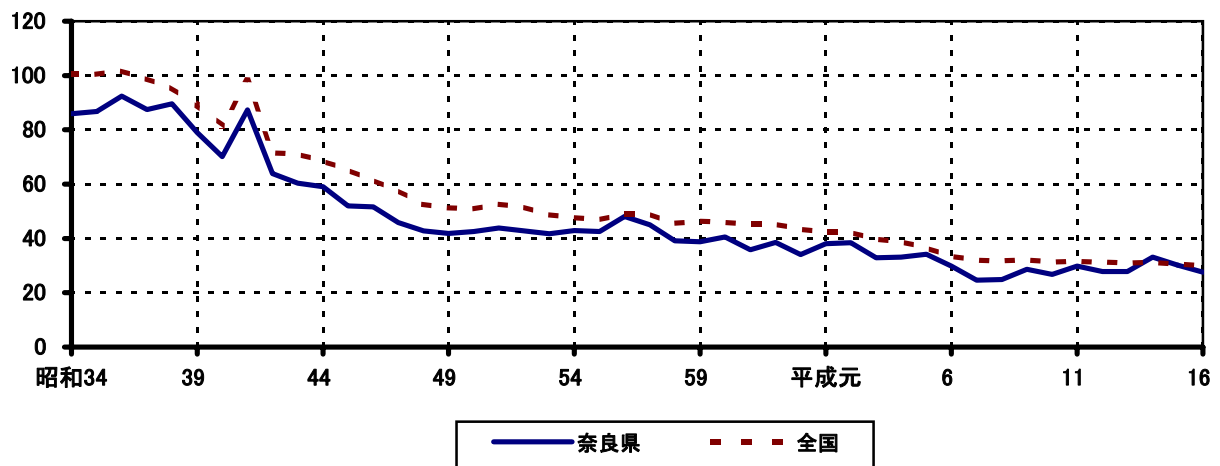

人工死産率



表10 死産数・率（出産千対） 母の年齢階層別

平成16年

母の年齢	死産 総数		自然 死産		人工 死産		出産数
	数	率	数	率	数	率	
総 数	333	27.6	152	12.6	181	15.0	12,082
～14	1	1,000.0	0	0.0	1	1000.0	1
15～19	49	231.1	8	37.7	41	193.4	212
20～24	62	46.9	19	14.4	43	32.5	1,322
25～29	76	19.4	36	9.2	40	10.2	3,918
30～34	90	18.7	57	11.9	33	6.9	4,809
35～39	48	29.2	30	18.3	18	11.0	1,642
40～44	6	34.9	1	5.8	5	29.1	172
45～49	1	166.7	1	166.7	0	0.0	6
50～	—	—	—	—	—	—	—
不 詳	—	—	—	—	—	—	—

表11 妊娠期間別死産数と割合

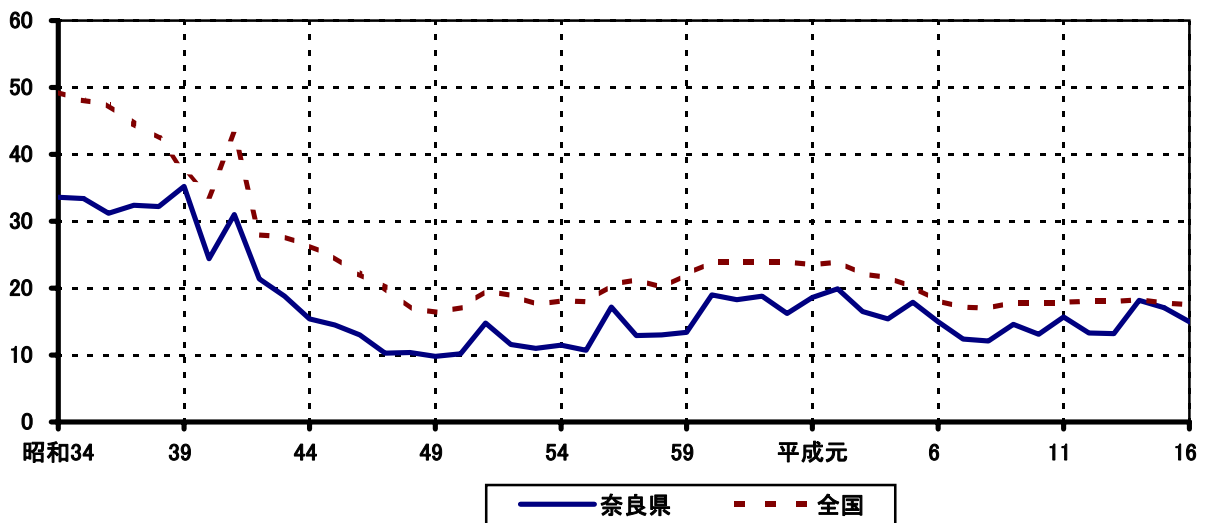
平成16年

	死産 総数		自然 死産		人工 死産	
	数	割合	数	割合	数	割合
総 数	333	100.0	152	100.0	181	100.0
満12～15週	140	42.0	45	29.6	95	52.5
16～19	105	31.5	43	28.3	62	34.3
20～23	44	13.2	20	13.2	24	13.3
24～27	8	2.4	8	5.3	—	—
28～31	6	1.8	6	3.9	—	—
32～35	11	3.3	11	7.2	—	—
36～39	15	4.5	15	9.9	—	—
40～	4	1.2	4	2.6	—	—
不 詳	—	—	—	—	—	—

(4) 婚姻と離婚（婚姻数・離婚数ともに減少）

婚姻数は7,157件で、前年の7,320件より163件減少し、婚姻率（人口千対）は、5.0で前年の5.1を0.1下回りました。（表1）なお、婚姻率は高い順から全国第34位です。

婚姻率は、第二次大戦後の昭和23年の13.0（人口千対）を最高に、以後低下傾向を続けましたが、昭和33年頃からは、増加の傾向を示し、昭和47・48年には1万組（婚姻率10.3、9.8）を突破しました。これは戦後のベビーブーム期に出生した人々が結婚期に入ったことによるものです。

その後婚姻件数、率とも低下し、昭和62年は7,101組、婚姻率5.3まで減少しましたが、昭和63年以降微増に転じ、平成7年には6.1となりました。その後は減少傾向になり、平成16年は5.0と3年連続で前年より減となりました。（図11）

平成16年に結婚生活に入った初婚夫妻の平均初婚年齢は、夫は29.5歳、妻は27.8歳で、前年と比較して夫婦とも0.2歳高くなりました。（表12）

離婚数は2,740件で、前年の2,955件より215件減少し、離婚率（人口千対）は1.93で、前年の2.07を0.14ポイント下回りました。（表1）なお、離婚率は高い順から全国第36位です。

離婚率は、昭和25年の1.06（人口千対）以降、低下傾向が続き、昭和37年には0.59と最低を示しましたが、その後、昭和59年まで上昇傾向を示しました。昭和60～63年に再び低下に転じたものの、それ以後再度上昇傾向を示し、平成7年には1.47となりました。平成8年は1.46と若干減少しましたが、平成9年以降は増加し、平成14年は2.10と過去最高を更新しましたが、平成15年以降2年連続で減少しています。（図12）

これを同居期間別でみると、5～10年が一番多く、次いで20年以上の順になっています。（表13）

図11 婚姻率の推移(昭和31年～平成16年) (人口千対)



図12 離婚率の推移(昭和31年～平成16年) (人口千対)



表12 平均初婚年齢

年次	奈良県		全国	
	夫	妻	夫	妻
昭和45	27.1	24.1	26.9	24.9
50	27.0	24.7	27.0	24.7
55	27.9	25.2	27.8	25.2
60	28.1	25.3	28.2	25.5
61	28.4	25.4	28.3	25.6
62	28.4	25.6	28.4	25.7
63	28.3	25.5	28.4	25.8
平成元	28.4	25.6	28.5	25.8
2	28.3	25.7	28.4	25.9
3	28.5	25.9	28.4	25.9
4	28.4	26.1	28.4	26.0
5	28.6	26.1	28.4	26.1
6	28.4	26.1	28.5	26.2
7	28.3	26.1	29.7	27.2
8	28.4	26.3	28.5	26.4
9	28.5	26.5	28.5	26.6
10	28.4	26.6	28.6	26.7
11	28.4	26.8	28.7	26.8
12	28.3	26.7	28.8	27.0
13	28.9	27.2	29.0	27.2
14	29.1	27.3	29.1	27.4
15	29.3	27.6	29.4	27.6
16	29.5	27.8	29.6	27.8

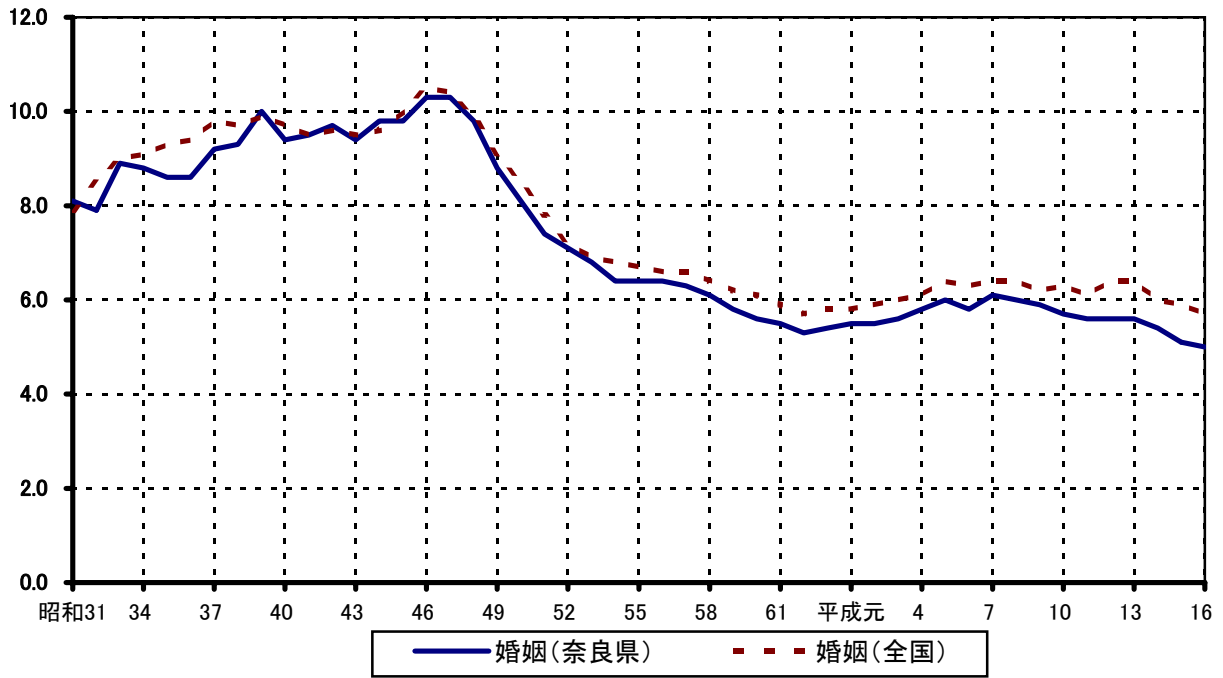
表13 離婚数 同居期間・夫婦の親権の子の数別

同居期間	総数	0	1人	2人	3人	4人	5人	6人	7人	8人
総数	2,740	1,069	761	699	188	20	2	1	0	0
1年未満	147	74	57	14	2	—	—	—	—	—
1—2年	174	83	77	13	1	—	—	—	—	—
2—3年	149	71	61	15	2	—	—	—	—	—
3—4年	147	59	70	17	1	—	—	—	—	—
4—5年	173	58	64	42	7	2	—	—	—	—
5—10年	532	151	145	199	33	4	—	—	—	—
10—15年	331	66	60	137	58	8	1	1	—	—
15—20年	249	52	42	102	49	3	1	—	—	—
20年以上	399	269	70	51	8	1	—	—	—	—
不詳	439	186	115	109	27	2	—	—	—	—

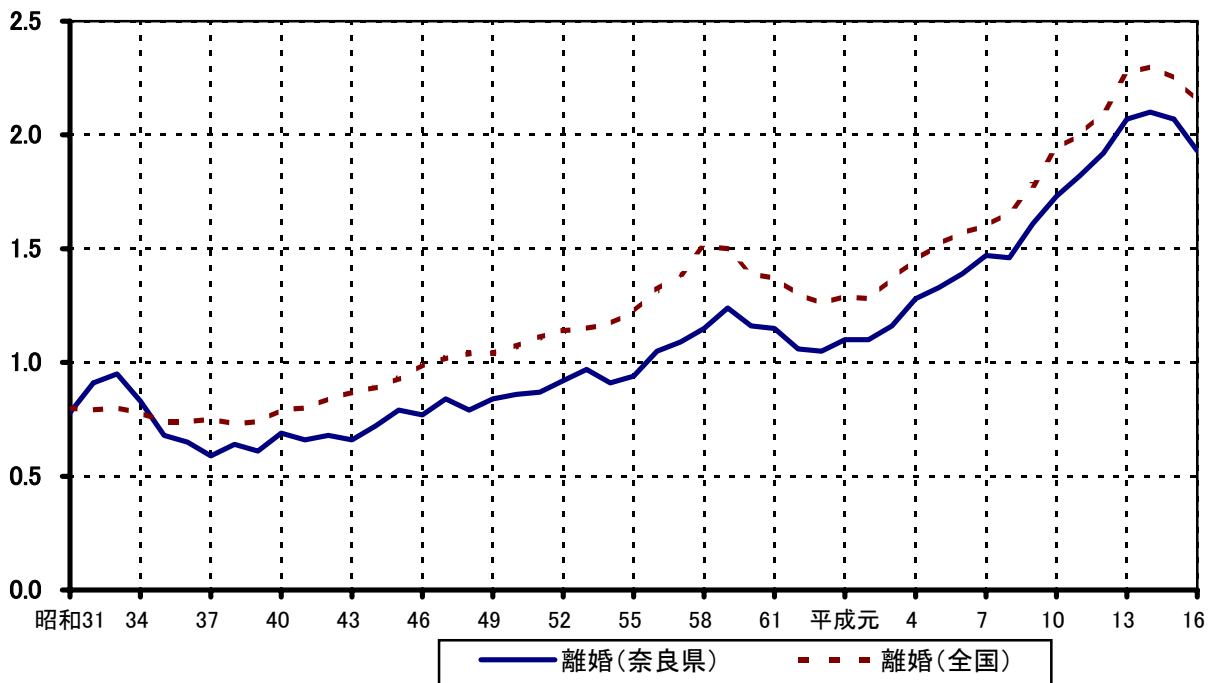
第1表 人口動態総覧(数・率) 年次別(昭和17年~平成16年)

	出生				死亡				自然増加				乳児死亡			
	奈良県		全国		奈良県		全国		奈良県		全国		奈良県		全国	
	実数	率 人口 千対	実数	率 人口 千対	実数	率 人口 千対	実数	率 人口 千対	実数	率 人口 千対	実数	率 人口 千対	実数	出生 千対	実数	出生 千対
昭和17年	—	—	2,233,660	30.9	—	—	1,166,630	16.1	—	—	1,067,030	14.7	—	—	190,897	85.5
18	16,265	26.2	2,253,535	30.9	11,316	18.2	1,213,811	16.7	4,949	8.0	1,039,724	14.3	—	—	195,219	86.6
19	—	—	—	—	—	—	—	—	—	—	—	—	—	—	—	—
20	—	—	—	—	—	—	—	—	—	—	—	—	—	—	—	—
21	15,276	20.5	—	—	14,537	19.5	—	—	739	1.0	—	—	—	—	—	—
22	23,989	30.8	2,678,792	34.3	12,200	15.6	1,138,238	14.6	11,789	15.2	1,540,554	19.7	2,186	91.1	205,360	76.7
23	23,534	30.2	2,681,624	33.5	9,700	12.4	950,610	11.9	13,834	17.8	1,731,014	21.6	1,566	67.1	165,406	61.7
24	21,946	27.5	2,696,638	33.0	9,584	12.0	945,444	11.6	12,362	15.5	1,751,194	21.4	1,662	75.7	168,467	62.5
25	18,594	24.3	2,337,507	28.1	8,571	11.2	904,876	10.9	10,023	13.1	1,432,631	17.2	1,252	67.3	140,515	60.1
26	17,548	22.9	2,137,689	25.3	7,804	10.2	838,998	9.9	9,744	12.7	1,298,691	15.4	1,113	63.4	122,869	57.5
27	16,330	21.2	2,005,162	23.4	7,524	9.8	765,068	8.9	8,806	11.4	1,240,094	14.4	946	57.9	99,114	49.4
28	14,928	19.3	1,868,040	21.5	7,305	9.5	772,547	8.9	7,623	9.9	1,095,493	12.6	786	52.7	91,424	48.9
29	13,724	17.7	1,769,580	20.0	6,998	9.0	721,491	8.2	6,726	8.7	1,048,089	11.9	657	47.9	78,944	44.6
30	13,079	16.8	1,730,692	19.4	6,697	8.6	693,523	7.8	6,382	8.2	1,037,169	11.6	608	46.5	68,801	39.8
31	13,006	16.8	1,665,278	18.4	7,004	9.0	724,460	8.0	6,002	7.7	940,818	10.4	612	47.1	67,691	40.6
32	11,804	15.3	1,566,713	17.2	7,311	9.5	752,445	8.3	4,493	5.8	814,268	8.9	513	43.5	62,678	40.0
33	12,430	16.1	1,653,469	18.0	6,485	8.4	684,189	7.4	5,945	7.7	969,280	10.5	500	40.2	57,052	34.5
34	12,064	15.6	1,626,088	17.5	6,736	8.7	689,959	7.4	5,328	6.9	936,129	10.1	448	37.1	54,768	33.7
35	11,994	15.4	1,606,041	17.2	6,952	8.9	706,599	7.6	5,042	6.5	899,442	9.6	394	32.8	49,293	30.7
36	11,470	14.7	1,589,372	16.9	6,576	8.4	695,644	7.4	4,894	6.3	893,728	9.5	376	32.8	45,465	28.6
37	12,180	15.5	1,618,616	17.0	6,660	8.5	710,265	7.5	5,520	7.0	908,351	9.5	319	26.2	42,797	26.4
38	12,370	15.6	1,659,521	17.3	6,482	8.2	670,770	7.0	5,888	7.4	988,751	10.3	303	24.5	38,442	23.2
39	13,657	17.0	1,716,761	17.7	6,303	7.8	673,067	6.9	7,354	9.1	1,043,694	10.7	282	20.6	34,967	20.4
40	14,571	17.6	1,823,697	18.6	6,701	8.1	700,438	7.1	7,870	9.5	1,123,259	11.4	260	17.8	33,742	18.5
41	10,014	12.0	1,360,974	13.7	6,369	7.6	670,342	6.8	3,645	4.4	690,632	7.0	210	21.0	26,217	19.3
42	16,148	19.0	1,935,647	19.4	6,334	7.5	675,006	6.8	9,814	11.5	1,260,641	12.7	244	15.1	28,928	14.9
43	16,083	18.5	1,871,839	18.6	6,642	7.6	686,555	6.8	9,441	10.9	1,185,284	11.8	234	14.6	28,600	15.3
44	16,085	18.0	1,889,815	18.5	6,628	7.4	693,787	6.8	9,457	10.6	1,196,028	11.7	219	13.6	26,874	14.2
45	17,516	18.9	1,934,239	18.8	6,843	7.4	712,962	6.9	10,673	11.6	1,221,277	11.8	214	12.2	25,412	13.1
46	18,105	19.0	2,000,973	19.2	6,619	6.9	684,521	6.6	11,486	12.0	1,316,452	12.6	235	13.0	24,805	12.4
47	19,123	19.4	2,038,682	19.3	6,601	6.7	683,751	6.5	12,522	12.7	1,354,931	12.8	230	12.0	23,773	11.7
48	19,659	19.2	2,091,983	19.4	7,028	6.9	709,416	6.6	12,631	12.3	1,382,567	12.8	220	11.2	23,683	11.3
49	19,523	18.6	2,029,989	18.6	7,224	6.9	710,510	6.5	12,299	11.7	1,319,479	12.1	205	10.5	21,888	10.8
50	17,983	16.8	1,901,440	17.1	7,055	6.6	702,275	6.3	10,928	10.2	1,199,165	10.8	167	9.3	19,103	10.0
51	17,469	16.0	1,832,617	16.3	7,290	6.7	703,270	6.3	10,179	9.3	1,129,347	10.0	164	9.4	17,105	9.3
52	17,169	15.3	1,755,100	15.5	6,979	6.2	690,074	6.1	10,190	9.1	1,065,026	9.4	147	8.6	15,666	8.9
53	16,790	14.6	1,708,643	14.9	7,006	6.1	695,821	6.1	9,784	8.5	1,012,822	8.8	169	10.1	14,327	8.4
54	15,869	13.4	1,642,580	14.2	7,323	6.2	689,664	6.0	8,546	7.2	952,916	8.3	140	8.8	12,923	7.9
55	15,949	13.3	1,576,889	13.6	7,623	6.3	722,801	6.2	8,326	6.9	854,088	7.3	127	8.0	11,841	7.5
56	15,603	12.7	1,529,455	13.0	7,709	6.3	720,262	6.1	7,894	6.4	809,193	6.9	118	7.6	10,891	7.1
57	15,935	12.8	1,515,392	12.8	7,590	6.1	711,883	6.0	8,345	6.7	803,509	6.8	123	7.7	9,969	6.6
58	16,011	12.6	1,508,687	12.7	7,939	6.3	740,038	6.2	8,072	6.3	768,649	6.5	119	7.4	9,406	6.2
59	15,722	12.2	1,489,780	12.5	8,073	6.3	740,247	6.2	7,649	5.9	749,533	6.3	97	6.2	8,920	6.0
60	14,659	11.2	1,431,577	11.9	8,295	6.4	752,283	6.3	6,364	4.9	679,294	5.6	82	5.6	7,899	5.5
61	14,648	11.2	1,382,946	11.4	8,284	6.3	750,620	6.2	6,364	4.9	632,326	5.2	73	5.0	7,251	5.2
62	13,832	10.4	1,346,658	11.1	8,262	6.2	751,172	6.2	5,570	4.2	595,486	4.9	64	4.6	6,711	5.0
63	14,105	10.5	1,314,006	10.8	8,649	6.4	793,014	6.5	5,456	4.1	520,992	4.3	64	4.5	6,265	4.8
平成元	13,421	9.8	1,246,802	10.2	8,510	6.2	788,594	6.4	4,911	3.6	458,208	3.7	64	4.8	5,724	4.6
2	13,315	9.7	1,221,585	10.0	8,958	6.5	820,305	6.7	4,357	3.2	401,280	3.3	61	4.6	5,616	4.6
3	13,140	9.5	1,223,245	9.9	9,239	6.7	829,797	6.7	3,901	2.8	393,448	3.2	58	4.4	5,418	4.4
4	13,328	9.6	1,208,989	9.8	9,325	6.7	856,643	6.9	4,003	2.9	352,346	2.9	70	5.3	5,477	4.5
5	13,453	9.6	1,188,282	9.6	9,738	6.9	878,532	7.1	3,715	2.6	309,750	2.5	59	4.4	5,169	4.3
6	13,516	9.6	1,238,328	10.0	9,637	6.8	875,933	7.1	3,879	2.7	362,395	2.9	64	4.7	5,261	4.2
7	13,337	9.4	1,187,064	9.6	10,106	7.1	922,139	7.4	3,231	2.3	264,925	2.1	51	3.8	5,054	4.3
8	13,663	9.5	1,206,555	9.7	9,769	6.8	896,211	7.2	3,894	2.7	310,344	2.5	60	4.4	4,546	3.8
9	13,444	9.4	1,191,665	9.5	9,982	7.0	913,402	7.3	3,462	2.4	278,263	2.2	44	3.3	4,403	3.7
10	13,779	9.6	1,203,147	9.6	10,345	7.2	936,484	7.5	3,434	2.4	266,663	2.1	52	3.8	4,380	3.6
11	13,158	9.1	1,177,669	9.4	10,569	7.3	982,031	7.8	2,589	1.8	195,638	1.6	28	2.1	4,010	3.4
12	13,270	9.3	1,190,547	9.5	10,362	7.2	961,653	7.7	2,908	2.0	228,894	1.8	30	2.3	3,830	3.2
13	12,768	8.9	1,170,662	9.3	10,432	7.3	970,331	7.7	2,336	1.6	200,331	1.6	43	3.4	3,599	3.1
14	12,472	8.7	1,153,855	9.2	10,588	7.4	982,379	7.8	1,884	1.3	171,476	1.4	32	2.6	3,497	3.0
15	12,137	8.5	1,123,610	8.9	10,795	7.6	1,014,951	8.0	1,342	0.9	108,659	0.9	33	2.7	3,364	3.0
16	11,749	8.3	1,110,721	8.8	11,124	7.8	1,028,602	8.2	625	0.4	82,119	0.7	41	3.5	3,122	2.8

	新生児死亡				死産											
	奈良県		全国		総数				自然				人工			
	実数	率 出生 千対	実数	率 出生 千対	奈良県		全国		奈良県		全国		奈良県		全国	
					実数	率・出 産千対	実数	率・出 産千対	実数	率・出 産千対	実数	率・出 産千対	実数	率・出 産千対	実数	率・出 産千対
昭和17年	—	—	76,177	34.1	—	—	95,448	41.0	—	—	—	—	—	—	—	—
18	—	—	76,588	33.8	791	46.4	92,889	39.6	—	—	—	—	—	—	—	—
19	—	—	—	—	—	—	—	—	—	—	—	—	—	—	—	—
20	—	—	—	—	—	—	—	—	—	—	—	—	—	—	—	—
21	—	—	—	—	—	—	—	—	—	—	—	—	—	—	—	—
22	—	—	84,204	31.4	1,190	47.3	123,837	44.2	—	—	—	—	—	—	—	—
23	—	—	73,855	27.5	1,277	51.9	143,963	50.9	—	40.1	104,325	36.9	—	—	—	—
24	—	—	72,432	26.9	1,521	65.6	192,677	66.7	—	47.4	114,161	39.1	—	16.1	75,585	25.9
25	—	—	64,142	27.4	1,593	78.9	216,974	84.9	1,075	53.3	106,594	41.7	518	25.7	110,380	43.2
26	575	32.8	58,686	27.5	1,473	77.4	217,231	92.2	1,006	52.9	101,237	43.0	467	24.6	115,994	49.3
27	489	30.3	51,015	25.4	1,349	76.3	203,824	92.3	902	51.0	94,508	42.8	447	25.3	109,316	49.5
28	425	28.5	47,580	25.5	1,299	80.1	193,274	93.8	840	51.8	89,751	43.5	459	28.3	103,523	50.2
29	399	29.1	42,726	24.1	1,262	84.2	187,119	95.6	768	51.2	87,201	44.6	494	33.0	99,918	51.1
30	364	27.8	38,646	22.3	1,184	83.0	183,265	95.8	720	50.5	85,159	44.5	464	32.5	98,106	51.3
31	412	31.7	38,232	23.0	1,153	81.4	179,007	97.1	703	49.7	86,558	46.9	450	31.8	92,449	50.1
32	306	25.9	33,847	21.6	1,133	87.6	176,353	101.2	649	50.2	86,895	49.9	484	37.4	89,458	51.3
33	311	25.0	32,237	19.5	1,157	85.2	185,148	100.7	664	48.9	92,282	50.2	493	36.3	92,866	50.5
34	289	24.0	30,235	18.6	1,133	85.9	181,893	100.6	689	52.2	92,688	51.3	444	33.6	99,205	49.3
35	259	21.6	27,362	17.0	1,140	86.8	179,281	100.4	701	53.4	93,424	52.3	439	33.4	85,857	48.1
36	223	19.4	26,255	16.5	1,168	92.4	179,895	101.7	774	61.2	96,032	54.3	394	31.2	83,863	47.4
37	199	16.3	24,777	15.3	1,168	87.5	177,363	98.8	735	55.1	97,256	54.2	433	32.4	80,107	44.6
38	182	14.7	22,965	13.8	1,217	89.6	175,424	95.6	779	57.3	97,711	53.3	438	32.2	77,713	42.4
39	183	13.3	21,344	12.4	1,172	79.0	168,046	89.2	799	53.9	97,357	51.7	373	35.2	70,689	37.5
40	160	11.0	21,260	11.7	1,098	70.1	161,617	81.4	716	45.7	94,476	47.6	382	24.4	67,141	33.8
41	139	13.9	16,296	12.0	959	87.4	148,248	98.2	619	56.4	83,253	55.2	340	31.0	64,995	43.1
42	177	11.0	19,248	9.9	1,103	63.9	149,389	71.6	733	42.5	90,938	43.6	370	21.4	58,451	28.0
43	159	9.9	18,326	9.8	1,032	60.3	143,259	71.1	711	41.5	87,381	43.4	321	18.8	55,878	27.7
44	136	8.5	17,116	9.1	1,009	59.0	139,211	68.6	746	43.6	85,788	42.3	263	15.4	53,423	26.3
45	145	8.3	16,742	8.7	960	52.0	135,095	65.3	692	37.5	84,073	40.6	268	14.5	51,022	24.7
46	168	9.3	16,450	8.2	985	51.6	130,920	61.4	737	38.6	83,827	39.3	248	13.0	47,093	22.1
47	160	8.4	15,817	7.8	921	45.9	125,154	57.8	715	35.7	81,741	37.8	206	10.3	43,413	20.1
48	157	8.0	15,473	7.4	879	42.8	116,171	52.6	665	32.4	78,613	35.6	214	10.4	37,558	17.0
49	146	7.5	14,472	7.1	853	41.9	109,738	51.3	653	32.0	74,618	34.9	200	9.8	35,120	16.4
50	110	6.1	12,912	6.8	798	42.5	101,862	50.8	606	32.3	67,643	33.8	192	10.2	34,219	17.1
51	117	6.7	11,638	6.4	803	43.9	101,930	52.7	532	29.1	64,046	33.1	271	14.8	37,884	19.6
52	108	6.3	10,773	6.1	768	42.8	95,247	51.5	560	31.2	60,330	32.6	208	11.6	34,914	18.9
53	116	6.9	9,628	5.6	730	41.7	87,463	48.7	538	30.7	55,813	31.1	192	11.0	31,645	17.6
54	98	6.2	8,590	5.2	712	42.9	82,311	47.7	522	31.5	51,083	29.6	190	11.5	31,228	18.1
55	83	5.2	7,796	4.9	709	42.6	77,446	46.8	530	31.8	47,651	28.8	179	10.7	29,795	18.0
56	74	4.7	7,188	4.7	788	48.1	79,222	49.2	506	30.9	46,296	28.8	282	17.2	32,926	20.5
57	84	5.3	6,425	4.2	750	45.0	78,107	49.0	534	32.0	44,135	27.7	216	12.9	33,972	21.3
58	80	5.0	5,894	3.9	652	39.1	71,941	45.5	435	26.1	40,108	25.4	217	13.0	31,833	20.1
59	71	4.5	5,527	3.7	634	38.8	72,361	46.3	415	25.4	37,976	24.3	219	13.4	34,385	22.0
60	56	3.8	4,910	3.4	620	40.6	69,009	46.0	330	21.6	33,114	22.1	290	19.0	35,895	23.9
61	39	2.7	4,296	3.1	544	35.8	65,678	45.3	266	17.5	31,050	21.4	278	18.3	34,628	23.9
62	42	3.0	3,933	2.9	554	38.5	63,834	45.3	284	19.7	29,956	21.2	270	18.8	33,878	24.0
63	35	2.5	3,592	2.7	498	34.1	59,636	43.4	262	17.9	26,804	19.5	236	16.2	32,832	23.9
平成元	31	2.3	3,214	2.6	532	38.1	55,204	42.4	273	19.6	24,558	18.9	259	18.6	30,646	23.5
2	35	2.6	3,179	2.6	532	38.4	53,892	42.3	257	18.6	23,383	18.3	275	19.9	30,509	23.9
3	27	2.1	2,978	2.4	447	32.9	50,510	39.7	223	16.4	22,317	17.5	224	16.5	28,193	22.1
4	34	2.6	2,905	2.4	456	33.1	48,896	38.9	244	17.7	21,689	17.2	212	15.4	27,207	21.6
5	20	1.5	2,765	2.3	476	34.2	45,090	36.6	226	16.2	20,205	16.4	250	17.9	24,885	20.2
6	33	2.4	2,889	2.3	415	29.8	42,962	33.5	206	14.8	19,754	15.4	209	15.0	23,208	18.1
7	28	2.1	2,615	2.2	337	24.6	39,403	32.1	168	12.3	18,262	14.9	169	12.4	21,141	17.2
8	35	2.6	2,438	2.0	349	24.9	39,536	31.7	179	12.8	18,329	14.7	170	12.1	21,207	17.0
9	25	1.9	2,307	1.9	396	28.6	39,546	32.1	194	14.0	17,453	14.2	202	14.6	22,093	17.9
10	29	2.1	2,353	2.0	380	26.8	38,988	31.4	194	13.7	16,936	13.6	186	13.1	22,052	17.8
11	12	0.9	2,137	1.8	404	29.8	38,452	31.6	191	14.1	16,711	13.7	213	15.7	21,741	17.9
12	19	1.4	2,106	1.8	379	27.8	38,393	31.2	197	14.4	16,200	13.2	182	13.3	22,193	18.1
13	26	2.0	1,909	1.6	365	27.8	37,467	31.0	192	14.6	15,704	13.0	173	13.2	21,763	18.0
14	19	1.5	1,937	1.7	427	33.1	36,978	31.1	192	14.9	15,161	12.7	235	18.2	21,817	18.3
15	15	1.2	1,879	1.7	378	30.2	35,330	30.5	164	13.1	14,644	12.6	214	17.1	20,686	17.8
16	18	1.5	1,622	1.5	333	27.6	34,365	30.0	152	12.6	14,288	12.5	181	15.0	20,077	17.5

* 平成6年以前は妊娠満28週以後の死産
死産における「出産」＝出生＋死産

	周産期死亡										婚姻				離婚					
	総数				妊娠満22週以後の死産				早期新生児死亡				奈良県		全国		奈良県		全国	
	奈良県		全国		奈良県		全国		奈良県		全国		実数	率	実数	率	実数	率	実数	率
	実数	率・出産千対	実数	率・出産千対	実数	率・出産千対	実数	率・出産千対	実数	率・出生千対	実数	率・出生千対	実数	人口千対	実数	人口千対	実数	人口千対	実数	人口千対
昭和17年	—	—	—	—	—	—	—	—	—	—	—	—	—	679,044	9.4	—	—	46,268	0.64	
18	—	—	—	—	—	—	—	—	—	—	—	6,872	11.0	743,842	10.2	402	0.70	49,705	0.68	
19	—	—	—	—	—	—	—	—	—	—	—	—	—	—	—	—	—	—	—	
20	—	—	—	—	—	—	—	—	—	—	—	—	—	—	—	—	—	—	—	
21	—	—	—	—	—	—	—	—	—	—	—	—	—	—	—	—	—	—	—	
22	—	—	—	—	—	—	—	—	—	—	—	9,916	12.7	934,170	12.0	822	1.05	79,551	1.02	
23	—	—	—	—	—	—	—	—	—	—	—	10,130	13.0	953,999	11.9	782	1.01	79,032	0.99	
24	—	—	—	—	—	—	—	—	—	—	—	8,305	10.4	842,170	10.3	803	1.01	82,575	1.01	
25	—	—	108,843	46.6	—	—	73,659	31.5	—	—	35,184	15.1	6,768	8.9	715,081	8.6	810	1.06	83,689	1.01
26	968	55.2	99,865	46.7	634	36.1	67,221	31.4	334	19.0	32,644	15.3	6,215	8.1	671,905	7.9	806	1.05	82,331	0.97
27	865	53.0	91,527	45.6	583	35.7	62,786	31.3	282	17.3	28,741	14.3	6,078	7.9	676,995	7.9	667	0.87	79,021	0.92
28	807	54.1	85,932	46.0	550	36.8	59,195	31.7	257	17.2	26,737	14.3	5,838	7.6	682,077	7.8	662	0.86	75,255	0.86
29	745	54.3	79,776	45.1	503	36.7	55,502	31.4	242	17.6	24,274	13.7	6,152	7.9	697,809	7.9	616	0.79	76,759	0.87
30	708	54.1	75,918	43.9	468	35.8	53,297	30.8	240	18.4	22,621	13.1	6,051	7.8	714,861	8.0	657	0.85	75,267	0.84
31	689	53.0	75,706	45.5	437	33.6	53,201	31.9	252	19.4	22,505	13.5	6,303	8.1	715,934	7.9	607	0.78	72,040	0.80
32	608	51.5	70,502	45.0	417	35.3	50,894	32.5	191	16.2	19,608	12.5	6,075	7.9	773,362	8.5	700	0.91	71,651	0.79
33	638	51.3	72,625	43.9	443	35.6	53,385	32.3	195	15.7	19,240	11.6	6,826	8.9	826,902	9.0	733	0.95	74,004	0.80
34	597	49.5	69,912	43.0	405	33.6	51,494	31.7	192	15.9	18,418	11.3	6,761	8.8	847,135	9.1	640	0.83	72,455	0.78
35	573	47.8	66,552	41.4	395	32.9	49,512	30.8	178	14.8	17,040	10.6	6,739	8.6	866,115	9.3	533	0.68	69,410	0.74
36	580	50.6	65,063	40.9	433	37.8	48,184	30.3	147	12.8	16,879	10.6	6,722	8.6	890,158	9.4	506	0.65	69,323	0.74
37	525	43.1	62,650	38.7	391	32.1	46,408	28.7	134	11.0	16,242	10.0	7,211	9.2	928,341	9.8	465	0.59	71,394	0.75
38	538	43.5	60,049	36.2	417	33.7	44,764	27.0	121	9.8	15,285	9.2	7,414	9.3	937,516	9.7	512	0.64	69,996	0.73
39	542	39.7	56,827	33.1	411	30.1	42,151	24.6	131	9.6	14,676	8.5	8,023	10.0	963,130	9.9	491	0.61	72,306	0.74
40	462	31.7	54,904	30.1	346	23.7	39,955	21.9	116	8.0	14,949	8.2	7,753	9.4	954,852	9.7	573	0.69	77,195	0.79
41	364	36.4	42,583	31.3	252	25.2	30,818	22.6	112	11.2	11,765	8.6	7,965	9.5	940,120	9.5	552	0.66	79,432	0.80
42	478	29.6	50,846	26.3	343	21.2	36,738	19.0	135	8.4	14,108	7.3	8,267	9.7	953,096	9.6	576	0.68	83,478	0.84
43	410	25.5	45,921	24.5	289	18.0	32,228	17.2	121	7.5	13,693	7.3	8,162	9.4	956,312	9.5	575	0.66	87,327	0.87
44	385	23.9	43,419	23.0	285	17.0	30,609	16.2	100	6.2	12,810	6.8	8,761	9.8	984,142	9.6	647	0.72	91,280	0.89
45	406	23.2	41,917	21.7	287	16.4	29,107	15.0	119	6.8	12,810	6.6	9,045	9.8	1,029,405	10.0	730	0.79	95,937	0.93
46	415	22.9	40,900	20.4	277	15.3	28,235	14.1	138	7.6	12,665	6.3	9,866	10.3	1,091,229	10.5	737	0.77	103,595	0.99
47	401	21.0	38,754	19.0	274	14.3	26,329	12.9	127	6.6	12,425	6.1	10,204	10.3	1,099,984	10.4	825	0.84	108,382	1.02
48	380	19.3	37,598	18.0	252	12.8	25,442	12.2	128	6.5	12,156	5.8	10,021	9.8	1,071,923	9.9	812	0.79	111,877	1.04
49	323	16.5	34,383	16.9	205	10.5	22,989	11.3	118	6.0	11,394	5.6	9,216	8.8	1,000,455	9.1	885	0.84	113,622	1.04
50	273	15.2	30,513	16.0	183	10.2	20,268	10.7	90	5.0	10,245	5.4	8,680	8.1	941,628	8.5	922	0.86	119,135	1.07
51	277	15.9	27,133	14.8	177	10.1	17,741	9.7	100	5.7	9,392	5.1	8,103	7.4	871,543	7.8	946	0.87	124,512	1.11
52	259	15.1	24,708	14.1	173	10.1	16,022	9.1	86	5.0	8,686	4.9	7,984	7.1	821,029	7.2	1,033	0.92	129,485	1.14
53	232	13.8	22,217	13.0	139	8.3	14,516	8.5	93	5.5	7,701	4.5	7,801	6.8	793,257	6.9	1,116	0.97	132,146	1.15
54	230	14.5	20,481	12.5	143	9.0	13,580	8.3	87	5.5	6,901	4.2	7,522	6.4	788,505	6.8	1,072	0.91	135,250	1.17
55	224	14.0	18,385	11.7	154	9.7	12,231	7.8	70	4.4	6,154	3.9	7,741	6.4	774,702	6.7	1,125	0.94	141,689	1.22
56	177	11.3	16,531	10.8	117	7.5	10,929	7.1	60	3.8	5,602	3.7	7,865	6.4	776,531	6.6	1,293	1.05	154,221	1.32
57	175	11.0	15,303	10.1	114	7.2	10,236	6.8	61	3.8	5,067	3.3	7,920	6.3	781,252	6.6	1,359	1.09	163,980	1.39
58	171	10.7	14,035	9.3	112	7.0	9,464	6.3	59	3.7	4,571	3.0	7,705	6.1	762,552	6.4	1,459	1.15	179,150	1.51
59	159	10.1	12,998	8.7	95	6.0	8,724	5.9	64	4.1	4,274	2.9	7,439	5.8	739,991	6.2	1,589	1.24	178,746	1.50
60	125	8.5	11,470	8.0	76	5.2	7,733	5.4	49	3.3	3,737	2.6	7,359	5.6	735,850	6.1	1,519	1.16	166,640	1.39
61	93	6.3	10,148	7.3	60	4.1	6,902	5.0	33	2.3	3,246	2.3	7,247	5.5	710,962	5.9	1,505	1.15	166,054	1.37
62	96	6.9	9,317	6.9	60	4.3	6,252	4.6	36	2.6	3,065	2.3	7,101	5.3	696,173	5.7	1,412	1.06	158,227	1.30
63	87	6.2	8,508	6.5	66	4.7	5,759	4.4	21	1.5	2,749	2.1	7,253	5.4	707,716	5.8	1,420	1.05	153,600	1.26
平成元	79	5.9	7,450	6.0	57	4.2	5,064	4.1	22	1.6	2,386	1.9	7,494	5.5	708,316	5.8	1,500	1.10	157,811	1.29
2	72	5.4	7,001	5.7	42	3.2	4,664	3.8	30	2.3	2,337	1.9	7,506	5.5	722,138	5.9	1,512	1.10	157,608	1.28
3	57	4.3	6,544	5.3	36	2.7	4,376	3.6	21	1.6	2,168	1.8	7,758	5.6	742,264	6.0	1,598	1.16	168,969	1.37
4	65	4.9	6,321	5.2	43	3.2	4,191	3.5	22	1.7	2,130	1.8	8,037	5.8	754,441	6.1	1,784	1.28	179,191	1.45
5	48	3.6	5,989	5.0	34	2.5	3,954	3.3	14	1.0	2,035	1.7	8,384	6.0	792,658	6.4	1,876	1.33	188,297	1.52
6	78	5.8	6,134	5.0	53	3.9	4,048	3.3	25	1.8	2,086	1.7	8,229	5.8	782,738	6.3	1,960	1.39	195,106	1.57
7	79	5.9	8,412	7.0	56	4.2	6,580	5.5	23	1.7	1,832	1.5	8,702	6.1	791,888	6.4	2,097	1.47	199,016	1.60
8	93	6.8	8,080	6.7	65	4.7	6,333	5.2	28	2.0	1,747	1.4	8,568	6.0	795,080	6.4	2,085	1.46	206,955	1.66
9	102	7.5	7,624	6.4	82	6.1	6,009	5.0	20	1.5	1,615	1.4	8,534	5.9	775,651	6.2	2,307	1.61	222,635	1.78
10	100	7.2	7,447	6.2	78	5.6	5,804	4.8	22	1.6	1,643	1.4	8,270	5.7	784,595	6.3	2,484	1.73	243,183	1.94
11	64	4.8	7,102	6.0	56	4.2	5,567	4.7	8	0.6	1,535	1.3	8,053	5.6	762,028	6.1	2,623	1.82	250,529	2.00
12	67	5.0	6,881	5.8	58	4.4	5,362	4.5	9	0.7	1,519	1.3	8,094	5.6	798,138	6.4	2,755	1.92	264,246	2.10
13	82	6.4	6,476	5.5	65	5.1	5,114	4.3	17	1.3	1,362	1.2	7,998	5.6	799,999	6.4	2,968	2.07	285,911	2.27
14	76	6.1	6,333	5.5	66	5.3	4,959	4.3	10	0.8	1,374	1.2	7,714	5.4	757,331	6.0	3,000	2.10	289,836	2.30
15	48	3.9	5,929	5.3	40	3.3	4,626	4.1	8	0.7	1,303	1.2	7,320	5.1	740,191	5.9	2,955	2.07	283,854	2.25
16	62																			

第2表 平成16年 人口動態総覧 市町村別

	出生		死亡		死産		婚姻		離婚		乳児死亡		新生児死亡		周産期死亡		基準人口 (16.10.1)	
	数	率	数	率	数	率	数	率	数	率	数	率	数	率	数	率		
合計	11,749	8.3	11,124	7.8	333	27.6	7,157	5.0	2,740	1.93	41	3.5	18	1.5	62	5.3	1,423,000	
市部	9,137	8.6	7,786	7.3	255	27.2	5,576	5.2	2,182	2.05	31	3.4	13	1.4	50	5.4	1,062,862	
郡部	2,612	7.3	3,338	9.4	78	29.0	1,581	4.4	558	1.57	10	3.8	5	1.9	12	4.6	355,936	
奈良市保健所	奈良市	2,897	8.0	2,601	7.2	100	33.4	1,773	4.9	751	2.08	12	4.1	6	2.1	20	6.9	360,322
	小計	2,897	8.0	2,601	7.2	100	33.4	1,773	4.9	751	2.08	12	4.1	6	2.1	20	6.9	360,322
郡山保健所	大和郡山市	819	8.9	731	7.9	18	21.5	516	5.6	184	2.00	4	4.9	2	2.4	2	2.4	92,094
	天理市	626	8.8	520	7.3	21	32.5	416	5.9	152	2.14	2	3.2	1	1.6	5	7.9	70,997
	生駒市	956	8.5	699	6.2	15	15.4	538	4.8	161	1.44	3	3.1	1	1.0	4	4.2	112,111
	月ヶ瀬村	5	2.7	27	14.4	1	166.7	6	3.2	1	0.53	0	0.0	0	0.0	0	0.0	1,878
	都祁村	42	6.3	61	9.2	1	23.3	19	2.9	8	1.21	1	23.8	1	23.8	0	0.0	6,620
	山添村	32	6.9	76	16.4	0	0.0	22	4.7	4	0.86	0	0.0	0	0.0	0	0.0	4,644
	平群町	124	6.1	161	7.9	5	38.8	66	3.2	35	1.72	0	0.0	0	0.0	1	8.0	20,328
	三郷町	199	8.5	219	9.4	7	34.0	146	6.3	38	1.63	0	0.0	0	0.0	1	5.0	23,278
	斑鳩町	212	7.6	198	7.1	7	32.0	131	4.7	31	1.11	0	0.0	0	0.0	1	4.7	28,035
	安堵町	68	8.4	77	9.5	0	0.0	57	7.0	15	1.86	0	0.0	0	0.0	0	0.0	8,086
小計	3,083	8.4	2,769	7.5	75	23.7	1,917	5.2	629	1.71	10	3.2	5	1.6	14	4.5	368,071	
桜井保健所	橿原市	1,145	9.2	805	6.5	28	23.9	788	6.3	276	2.22	5	4.4	2	1.7	4	3.5	124,504
	桜井市	560	9.2	515	8.5	21	36.1	314	5.2	153	2.51	0	0.0	0	0.0	0	0.0	60,926
	川西町	69	7.7	66	7.4	1	14.3	44	4.9	21	2.34	1	14.5	0	0.0	0	0.0	8,971
	三宅町	59	7.7	64	8.4	0	0.0	30	3.9	13	1.70	0	0.0	0	0.0	0	0.0	7,656
	田原本町	299	9.1	267	8.2	5	16.4	154	4.7	55	1.68	1	3.3	0	0.0	2	6.6	32,692
	大宇陀町	51	5.9	89	10.3	7	120.7	36	4.2	12	1.39	0	0.0	0	0.0	1	19.2	8,604
	菟田野町	28	6.0	67	14.3	0	0.0	16	3.4	7	1.49	0	0.0	0	0.0	0	0.0	4,688
	榛原町	120	6.5	199	10.7	4	32.3	68	3.7	21	1.13	2	16.7	1	8.3	1	8.3	18,598
	室生村	31	5.3	89	15.2	0	0.0	26	4.4	7	1.20	0	0.0	0	0.0	0	0.0	5,851
	曾爾村	6	2.7	28	12.7	1	142.9	4	1.8	1	0.45	0	0.0	0	0.0	0	0.0	2,209
	御杖村	7	2.9	37	15.2	0	0.0	5	2.0	1	0.41	0	0.0	0	0.0	0	0.0	2,440
	高取町	49	6.2	100	12.6	0	0.0	32	4.0	15	1.90	0	0.0	0	0.0	0	0.0	7,913
明日香村	32	4.9	88	13.5	2	58.8	27	4.2	12	1.85	0	0.0	0	0.0	1	30.3	6,499	
小計	2,456	8.4	2,414	8.3	69	27.3	1,544	5.3	594	2.04	9	3.7	3	1.2	9	3.7	291,551	
葛城保健所	大和高田市	570	8.1	530	7.5	17	29.0	352	5.0	187	2.64	1	1.8	1	1.8	6	10.4	70,798
	御所市	196	6.0	424	13.0	9	43.9	151	4.6	76	2.32	1	5.1	0	0.0	2	10.1	32,736
	香芝市	836	12.0	381	5.5	15	17.6	431	6.2	137	1.97	1	1.2	0	0.0	6	7.1	69,535
	葛城市	316	9.0	285	8.1	10	30.7	166	4.7	50	1.43	2	6.3	0	0.0	1	3.2	35,014
	上牧町	239	9.7	224	9.1	3	12.4	97	3.9	48	1.95	1	4.2	1	4.2	0	0.0	24,678
	王寺町	212	9.3	156	6.8	9	40.7	120	5.3	39	1.71	1	4.7	0	0.0	0	0.0	22,792
	広陵町	282	8.7	188	5.8	8	27.6	143	4.4	46	1.43	2	7.1	1	3.5	2	7.1	32,262
	河合町	137	7.0	141	7.2	6	42.0	109	5.6	41	2.09	0	0.0	0	0.0	0	0.0	19,606
小計	2,788	9.1	2,329	7.6	77	26.9	1,569	5.1	624	2.03	9	3.2	3	1.1	17	6.1	307,421	
内吉野保健所	五條市	216	6.4	295	8.7	1	4.6	131	3.9	55	1.63	0	0.0	0	0.0	0	0.0	33,825
	西吉野村	19	5.3	56	15.5	1	50.0	11	3.1	5	1.39	0	0.0	0	0.0	0	0.0	3,603
	野迫川村	2	2.7	5	6.7	0	0.0	6	8.1	0	0.00	0	0.0	0	0.0	0	0.0	741
	大塔村	1	1.3	9	12.1	0	0.0	3	4.0	0	0.00	0	0.0	0	0.0	0	0.0	746
	十津川村	31	6.8	88	19.4	1	31.3	15	3.3	2	0.44	1	32.3	1	32.3	1	32.3	4,532
	小計	269	6.2	453	10.4	3	11.0	166	3.8	62	1.43	1	3.7	1	3.7	1	3.7	43,447
吉野保健所	吉野町	42	4.1	119	11.5	0	0.0	38	3.7	11	1.07	0	0.0	0	0.0	0	0.0	10,317
	大淀町	123	6.2	175	8.8	5	39.1	81	4.1	41	2.06	0	0.0	0	0.0	1	8.1	19,910
	下市町	43	5.4	101	12.7	1	22.7	30	3.8	12	1.51	0	0.0	0	0.0	0	0.0	7,966
	黒滝村	5	4.7	20	18.7	0	0.0	7	6.5	2	1.87	0	0.0	0	0.0	0	0.0	1,072
	天川村	8	4.3	33	17.6	0	0.0	6	3.2	5	2.67	0	0.0	0	0.0	0	0.0	1,874
	下北山村	8	6.6	17	14.0	0	0.0	4	3.3	2	1.65	0	0.0	0	0.0	0	0.0	1,210
	上北山村	2	2.4	10	11.8	1	333.3	3	3.5	0	0.00	0	0.0	0	0.0	0	0.0	847
	川上村	9	4.1	42	19.1	0	0.0	7	3.2	3	1.36	0	0.0	0	0.0	0	0.0	2,198
	東吉野村	16	6.2	41	15.8	2	111.1	12	4.6	4	1.54	0	0.0	0	0.0	0	0.0	2,592
	小計	256	5.3	558	11.6	9	34.0	188	3.9	80	1.67	0	0.0	0	0.0	1	3.9	47,986

※注) 基準人口は、県計分は総務省統計局「推計人口(日本人人口)」、市町村分は「奈良県推計人口」の資料に基づき算出した日本人人口となっています。

※注) 葛城市は、平成16年10月1日をもって新庄町・當麻町が合併したため、1月から9月までの新庄町・當麻町分を含み算出しています。

第3表 出生数 出生場所・年次別

	総数	施設内								施設外					
		総数		病院		診療所		助産所		総数		自宅		その他	
		数	率	数	率	数	率	数	率	数	率	数	率	数	率
昭和45年	17,516	16,671	95.2	7,214	41.2	7,032	40.1	2,425	13.8	845	4.8	751	4.3	94	0.5
50	17,983	17,760	98.8	8,035	44.7	8,564	47.6	1,161	6.5	223	1.2	193	1.1	30	0.2
55	15,949	15,883	99.6	8,282	51.9	7,145	44.8	456	2.9	66	0.4	49	0.3	17	0.1
56	15,603	15,524	99.5	8,265	53.0	6,904	44.2	355	2.3	79	0.5	59	0.4	20	0.1
57	15,935	15,862	99.5	8,712	54.7	6,869	43.1	281	1.8	73	0.5	52	0.3	21	0.1
58	16,011	15,950	99.6	9,095	56.8	6,633	41.4	222	1.4	61	0.4	45	0.3	16	0.1
59	15,722	15,666	99.6	9,094	57.8	6,389	40.6	183	1.2	56	0.4	39	0.2	17	0.1
60	14,659	14,625	99.8	8,659	59.1	5,821	39.7	145	1.0	34	0.2	28	0.2	6	0.0
61	14,648	14,622	99.8	8,641	59.0	5,855	40.0	126	0.9	26	0.2	21	0.1	5	0.0
62	13,832	13,805	99.8	8,039	58.1	5,676	41.0	90	0.7	27	0.2	19	0.1	8	0.1
63	14,105	14,081	99.8	7,761	55.0	6,200	44.0	120	0.9	24	0.2	22	0.2	2	0.0
平成元年	13,421	13,407	99.9	7,199	53.6	6,111	45.5	97	0.7	14	0.1	12	0.1	2	0.0
2	13,315	13,306	99.9	7,062	53.0	6,099	45.8	145	1.1	9	0.1	7	0.1	2	0.0
3	13,140	13,131	99.9	6,755	51.4	6,254	47.6	122	0.9	9	0.1	7	0.1	2	0.0
4	13,328	13,315	99.9	6,823	51.2	6,331	47.5	161	1.2	13	0.1	11	0.1	2	0.0
5	13,453	13,435	99.9	6,868	51.1	6,412	47.7	155	1.2	18	0.1	16	0.1	2	0.0
6	13,516	13,496	99.9	6,832	50.5	6,518	48.2	146	1.1	20	0.1	17	0.1	3	0.0
7	13,337	13,318	99.9	6,770	50.8	6,404	48.0	144	1.1	19	0.1	17	0.1	2	0.0
8	13,663	13,642	99.8	6,851	50.1	6,633	48.5	158	1.2	21	0.2	19	0.1	2	0.0
9	13,444	13,421	99.8	6,888	51.2	6,346	47.2	187	1.4	23	0.2	19	0.1	4	0.0
10	13,779	13,750	99.8	6,953	50.5	6,587	47.8	210	1.5	29	0.2	23	0.2	6	0.0
11	13,158	13,122	99.7	6,667	50.7	6,269	47.6	186	1.4	36	0.3	32	0.2	4	0.0
12	13,270	13,243	99.8	6,816	51.4	6,236	47.0	191	1.4	27	0.2	24	0.2	3	0.0
13	12,768	12,743	99.8	6,565	51.4	5,981	46.8	197	1.5	25	0.2	23	0.2	2	0.0
14	12,472	12,435	99.7	6,359	51.0	5,896	47.3	180	1.4	37	0.3	30	0.2	7	0.1
15	12,137	12,111	99.8	6,265	51.6	5,645	46.5	201	1.7	26	0.2	24	0.2	2	0.0
16	11,749	11,721	99.8	5,877	50.0	5,648	48.1	196	1.7	28	0.2	23	0.2	5	0.0

第4表 出生数 立会者・年次別

	総数	医 師		助 産 師		そ の 他	
	数	数	率	数	率	数	率
昭和40年	14,571	9,268	63.6	5,225	35.9	78	0.5
45	17,516	14,013	80.0	3,478	19.9	25	0.1
50	17,983	16,390	91.1	1,588	8.8	5	0.0
55	15,949	15,333	96.1	614	3.8	2	0.0
56	15,603	15,089	96.7	510	3.3	4	0.0
57	15,935	15,456	97.0	475	3.0	4	0.0
58	16,011	15,698	98.0	307	1.9	6	0.0
59	15,722	15,449	98.3	269	1.7	4	0.0
60	14,659	14,436	98.5	221	1.5	2	0.0
61	14,648	14,450	98.6	197	1.3	1	0.0
62	13,832	13,663	98.8	168	1.2	1	0.0
63	14,105	13,931	98.8	171	1.2	3	0.0
平成元年	13,421	13,287	99.0	133	1.0	1	0.0
2	13,315	13,123	98.6	190	1.4	2	0.0
3	13,140	12,989	98.9	150	1.1	1	0.0
4	13,328	13,143	98.6	183	1.4	2	0.0
5	13,452	13,276	98.7	171	1.3	5	0.0
6	13,516	13,350	98.8	162	1.2	4	0.0
7	13,337	13,157	98.7	177	1.3	3	0.0
8	13,663	13,464	98.5	197	1.4	2	0.0
9	13,444	13,219	98.3	223	1.7	2	0.0
10	13,779	13,536	98.2	238	1.7	5	0.0
11	13,158	12,927	98.2	228	1.7	3	0.0
12	13,270	13,025	98.2	241	1.8	4	0.0
13	12,768	12,534	98.2	233	1.8	1	0.0
14	12,472	12,236	98.1	230	1.8	5	0.0
15	12,137	11,899	98.0	237	2.0	1	0.0
16	11,749	11,507	97.9	238	2.0	4	0.0

第5表 出生数 出生順位・年次別

	総数		第1児		第2児		第3児		第4児		第5児		第6児		第7児		第8児		第9児		第10児		第11児		第12子以上			
	数	率	数	率	数	率	数	率	数	率	数	率	数	率	数	率	数	率	数	率	数	率	数	率	数	率		
昭和45年	17,516	100	7,835	44.7	7,203	41.1	2,014	11.5	337	1.9	85	0.5	28	0.2	5	0.0	9	0.1	-	0.0	-	0.0	-	0.0	-	0.0	-	0.0
50	17,983	100	8,159	45.4	7,665	42.6	1,840	10.2	240	1.3	43	0.2	17	0.1	11	0.1	8	0.0	-	0.0	-	0.0	-	0.0	-	0.0	-	0.0
55	15,949	100	6,729	42.2	6,832	42.8	2,098	13.2	219	1.4	50	0.3	13	0.1	4	0.0	4	0.0	-	0.0	-	0.0	-	0.0	-	0.0	-	0.0
56	15,603	100	6,807	43.6	6,502	41.7	2,001	12.8	231	1.5	35	0.2	19	0.1	0	0.0	8	0.1	-	0.0	-	0.0	-	0.0	-	0.0	-	0.0
57	15,935	100	6,961	43.7	6,509	40.8	2,152	13.5	258	1.6	40	0.3	9	0.1	2	0.0	4	0.0	-	0.0	-	0.0	-	0.0	-	0.0	-	0.0
58	16,011	100	7,009	43.8	6,448	40.3	2,245	14.0	256	1.6	33	0.2	11	0.1	6	0.0	3	0.0	-	0.0	-	0.0	-	0.0	-	0.0	-	0.0
59	15,722	100	6,667	42.4	6,501	41.3	2,215	14.1	278	1.8	36	0.2	15	0.1	4	0.0	3	0.0	0	0.0	2	0.0	0	0.0	1	0.0	0	0.0
60	14,659	100	6,250	42.6	5,980	40.8	2,093	14.3	272	1.9	46	0.3	8	0.1	6	0.0	1	0.0	2	0.0	0	0.0	0	0.0	1	0.0	0	0.0
61	14,648	100	6,247	42.6	5,995	40.9	2,049	14.0	287	2.0	50	0.3	11	0.1	5	0.0	2	0.0	2	0.0	0	0.0	0	0.0	0	0.0	0	0.0
62	13,832	100	5,929	42.9	5,581	40.3	1,985	14.4	274	2.0	48	0.3	12	0.1	2	0.0	1	0.0	0	0.0	0	0.0	0	0.0	0	0.0	0	0.0
63	14,105	100	6,112	43.3	5,589	39.6	2,040	14.5	297	2.1	50	0.4	12	0.1	2	0.0	1	0.0	2	0.0	0	0.0	0	0.0	0	0.0	0	0.0
平成元年	13,421	100	5,869	43.7	5,285	39.4	1,929	14.4	273	2.0	43	0.3	16	0.1	3	0.0	0	0.0	3	0.0	0	0.0	0	0.0	0	0.0	0	0.0
2	13,315	100	5,773	43.4	5,209	39.1	1,972	14.8	289	2.2	57	0.4	8	0.1	3	0.0	1	0.0	2	0.0	1	0.0	0	0.0	0	0.0	0	0.0
3	13,140	100	6,152	46.8	4,916	37.4	1,728	13.2	283	2.2	48	0.4	5	0.0	7	0.1	0	0.0	0	0.0	1	0.0	0	0.0	0	0.0	0	0.0
4	13,328	100	6,143	46.1	5,073	38.1	1,791	13.4	253	1.9	48	0.4	16	0.1	2	0.0	1	0.0	0	0.0	1	0.0	0	0.0	0	0.0	0	0.0
5	13,453	100	6,214	46.2	5,193	38.6	1,727	12.8	259	1.9	45	0.3	11	0.1	3	0.0	0	0.0	0	0.0	0	0.0	1	0.0	0	0.0	0	0.0
6	13,516	100	6,466	47.8	5,101	37.7	1,663	12.3	226	1.7	37	0.3	11	0.1	8	0.1	3	0.0	1	0.0	0	0.0	0	0.0	0	0.0	0	0.0
7	13,337	100	6,467	48.5	4,883	36.6	1,646	12.3	278	2.1	53	0.4	7	0.1	2	0.0	1	0.0	0	0.0	0	0.0	0	0.0	0	0.0	0	0.0
8	13,663	100	6,597	48.3	5,132	37.6	1,620	11.9	249	1.8	50	0.4	10	0.1	2	0.0	2	0.0	0	0.0	0	0.0	0	0.0	1	0.0	0	0.0
9	13,444	100	6,493	48.3	5,103	38.0	1,519	11.3	254	1.9	55	0.6	13	0.2	2	0.0	1	0.0	3	0.0	-	0.0	-	0.0	-	0.0	-	0.0
10	13,779	100	6,631	48.1	5,250	38.1	1,590	11.5	246	1.8	44	0.3	14	0.2	4	0.0	-	0.0	-	0.0	-	0.0	-	0.0	-	0.0	-	0.0
11	13,158	100	6,427	48.8	4,993	37.9	1,468	11.2	203	1.5	44	0.3	16	0.1	4	0.0	0	0.0	2	0.0	1	0.0	0	0.0	0	0.0	0	0.0
12	13,270	100	6,283	47.3	5,137	38.7	1,542	11.6	244	1.8	44	0.3	11	0.1	6	0.0	1	0.0	-	0.0	2	0.0	-	0.0	-	0.0	-	0.0
13	12,768	100	6,147	48.1	4,889	38.3	1,407	11.0	260	2.0	36	0.3	20	0.2	7	0.1	2	0.0	-	0.0	-	0.0	-	0.0	-	0.0	-	0.0
14	12,472	100	5,934	47.6	4,795	38.4	1,464	11.7	214	1.7	43	0.3	16	0.1	4	0.0	1	0.0	-	0.0	1	0.0	-	0.0	-	0.0	-	0.0
15	12,137	100	5,764	47.5	4,657	38.4	1,425	11.7	228	1.9	42	0.3	9	0.1	5	0.0	3	0.1	3	0.0	1	0.0	-	0.0	-	0.0	-	0.0
16	11,749	100	5,613	47.8	4,483	38.2	1,348	11.5	238	2.0	46	0.4	12	0.1	6	0.1	1	0.0	1	0.0	1	0.0	-	0.0	-	0.0	-	0.0

※昭和58年以前の第8児欄は第8児以上の計。

第6表 出生数 母の年齢（5歳階級）・年次別

	総数		15歳未満		15～19歳		20～24歳		25～29歳		30～34歳		35～39歳		40～44歳		45歳以上		不詳	
	数	率	数	率	数	率	数	率	数	率	数	率	数	率	数	率	数	率	数	率
昭和45年	17,516	100	0	0.0	163	0.9	4,691	26.8	9,135	52.2	2,849	16.3	607	3.5	69	0.4	2	0.0	0	0.0
50	17,983	100	0	0.0	135	0.8	4,302	23.9	10,249	57.0	2,788	15.5	444	2.5	63	0.4	2	0.0	0	0.0
55	15,949	100	0	0.0	125	0.8	2,644	16.6	8,686	54.5	3,870	24.3	574	3.6	44	0.3	6	0.0	0	0.0
56	15,603	100	1	0.0	151	1.0	2,617	16.8	8,202	52.6	4,120	26.4	456	2.9	55	0.4	1	0.0	0	0.0
57	15,935	100	0	0.0	158	1.0	2,711	17.0	8,230	51.6	4,185	26.3	581	3.6	68	0.4	2	0.0	0	0.0
58	16,011	100	1	0.0	202	1.3	2,705	16.9	8,002	50.0	4,247	26.5	777	4.9	77	0.5	0	0.0	0	0.0
59	15,722	100	0	0.0	180	1.1	2,596	16.5	7,938	50.5	4,043	25.7	890	5.7	73	0.5	2	0.0	0	0.0
60	14,659	100	0	0.0	195	1.3	2,417	16.5	7,291	49.7	3,787	25.8	900	6.1	67	0.5	1	0.0	1	0.0
61	14,648	100	0	0.0	195	1.3	2,428	16.6	7,181	49.0	3,796	25.9	986	6.7	62	0.4	0	0.0	0	0.0
62	13,832	100	0	0.0	192	1.4	2,212	16.0	6,732	48.7	3,642	26.3	975	7.0	77	0.6	2	0.0	0	0.0
63	14,105	100	0	0.0	184	1.3	2,218	15.7	6,907	49.0	3,766	26.7	931	6.6	98	0.7	0	0.0	1	0.0
平成元年	13,421	100	0	0.0	213	1.6	2,074	15.5	6,462	48.1	3,688	27.5	883	6.6	101	0.8	0	0.0	0	0.0
2	13,315	100	0	0.0	156	1.2	2,018	15.2	6,361	47.8	3,697	27.8	960	7.2	122	0.9	1	0.0	0	0.0
3	13,140	100	0	0.0	175	1.3	2,099	16.0	6,178	47.0	3,676	28.0	886	6.7	122	0.9	4	0.0	0	0.0
4	13,328	100	0	0.0	157	1.2	2,085	15.6	6,246	46.9	3,869	29.0	865	6.5	105	0.8	1	0.0	0	0.0
5	13,453	100	0	0.0	151	1.1	1,984	14.7	6,241	46.4	4,037	30.0	923	6.9	111	0.8	4	0.0	2	0.0
6	13,516	100	0	0.0	141	1.0	1,959	14.5	6,104	45.2	4,231	31.3	947	7.0	129	1.0	4	0.0	0	0.0
7	13,337	100	1	0.0	131	1.0	1,959	14.7	5,886	44.1	4,260	31.9	985	7.4	112	0.8	3	0.0	0	0.0
8	13,663	100	2	0.0	139	1.0	1,855	13.6	6,075	44.5	4,439	32.5	1,051	7.7	100	0.7	2	0.0	0	0.0
9	13,444	100	0	0.0	167	1.2	1,845	13.7	5,875	43.7	4,355	32.4	1,084	8.1	115	0.9	3	0.0	0	0.0
10	13,779	100	0	0.0	153	1.1	1,741	12.6	5,944	43.1	4,662	33.8	1,150	8.3	126	0.9	3	0.0	0	0.0
11	13,158	100	0	0.0	186	1.4	1,639	12.5	5,493	41.7	4,548	34.6	1,171	8.9	117	0.9	4	0.0	0	0.0
12	13,270	100	0	0.0	184	1.4	1,528	11.5	5,280	39.8	4,777	36.0	1,361	10.3	137	1.0	3	0.0	0	0.0
13	12,768	100	0	0.0	171	1.3	1,388	10.9	5,086	39.8	4,590	35.9	1,386	10.9	140	1.1	7	0.1	0	0.0
14	12,472	100	3	0.0	210	1.7	1,360	10.9	4,672	37.5	4,715	37.8	1,359	10.9	150	1.2	2	0.0	1	0.0
15	12,137	100	0	0.0	185	1.5	1,321	10.9	4,260	35.1	4,626	38.1	1,561	12.9	180	1.5	4	0.0	0	0.0
16	11,749	100	0	0.0	163	1.4	1,260	10.7	3,842	32.7	4,719	40.2	1,594	13.6	166	1.4	5	0.0	0	0.0

第7表 出生数・性・月・市町村別

平成16年

1頁

保健所・市町村	月	総数		1月		2月		3月		4月		5月			
		計	男	女	男	女	男	女	男	女	男	女	男	女	
総計		11,749	5,974	5,775	531	488	480	480	494	474	497	478	490	474	
市計		8,894	4,456	4,438	401	378	339	375	376	342	381	373	358	367	
郡計		2,855	1,518	1,337	130	110	141	105	118	132	116	105	132	107	
奈良市	奈良市	2,897	1,476	1,421	124	119	122	120	114	118	137	115	120	114	
保健所	小計	2,897	1,476	1,421	124	119	122	120	114	118	137	115	120	114	
郡山保健所	大和郡山市	819	415	404	34	36	28	31	41	33	33	23	29	33	
	天理市	626	335	291	35	27	25	27	23	15	27	30	41	27	
	生駒市	956	456	500	47	38	37	44	32	42	37	45	34	38	
	月ヶ瀬村	5	3	2	—	1	1	—	—	—	1	—	—	—	
	都祁村	42	20	22	3	1	2	3	3	2	1	1	—	3	
	山添村	32	14	18	1	1	—	2	—	1	1	1	1	—	
	平群町	124	72	52	7	6	7	4	8	5	5	3	8	6	
	三郷町	199	98	101	8	6	9	8	7	11	7	5	9	9	
	斑鳩町	212	107	105	12	10	11	9	7	9	6	7	7	10	
	安堵町	68	35	33	4	1	5	3	2	2	3	2	3	4	
	小計	3,083	1,555	1,528	151	127	125	131	123	120	121	117	132	130	
	桜井保健所	橿原市	1,145	561	584	48	50	27	57	51	44	43	51	41	54
		桜井市	560	307	253	29	30	21	37	24	17	32	25	22	20
川西町		69	35	34	3	5	3	5	5	3	2	2	3	1	
三宅町		59	29	30	1	2	2	1	2	—	3	3	—	2	
田原本町		299	157	142	13	17	11	11	17	18	15	15	16	8	
大宇陀町		51	29	22	3	3	2	1	2	—	—	2	4	3	
菟田野町		28	20	8	1	—	2	1	—	1	—	—	4	1	
橿原町		120	64	56	7	8	8	4	4	5	5	3	5	7	
室生村		31	17	14	1	1	3	—	2	1	2	2	1	2	
曾爾村		6	3	3	—	—	—	—	—	—	—	1	1	—	
御杖村		7	4	3	—	—	1	—	1	—	1	—	—	—	
高取町		49	24	25	1	1	1	3	1	1	1	5	2	3	
明日香村		32	19	13	2	—	1	1	—	3	1	—	1	1	
小計	2,456	1,269	1,187	109	117	82	121	109	93	105	109	100	102		
葛城保健所	大和高田市	570	283	287	26	25	27	12	29	24	18	17	16	23	
	御所市	196	92	104	7	11	6	10	6	5	8	8	16	8	
	香芝市	836	388	448	42	31	37	24	46	33	30	45	30	41	
	葛城市	73	28	45	—	—	—	—	—	—	—	—	—	—	
	新庄町	127	67	60	6	7	11	6	7	12	6	9	3	5	
	當麻町	116	65	51	7	6	4	3	7	4	7	5	13	6	
	上牧町	239	128	111	17	6	17	6	4	14	8	6	6	8	
	王寺町	212	110	102	6	3	7	11	8	13	10	11	8	6	
	広陵町	282	161	121	8	5	18	7	11	12	16	12	17	9	
	河合町	137	78	59	7	4	4	4	9	5	6	2	7	4	
小計	2,788	1,400	1,388	126	98	131	83	127	122	109	115	116	110		
内吉野保健所	五條市	216	115	101	9	11	9	13	10	11	16	14	9	9	
	西吉野村	19	11	8	2	1	2	—	—	—	—	1	1	1	
	野迫川村	2	2	—	—	—	1	—	—	—	—	—	1	—	
	大塔村	1	—	1	—	—	—	—	—	1	—	—	—	—	
	十津川村	31	13	18	1	—	1	3	—	2	—	2	1	2	
小計	269	141	128	12	12	13	16	10	14	16	17	12	12		
吉野保健所	吉野町	42	23	19	2	2	1	2	2	2	2	1	2	1	
	大淀町	123	61	62	3	7	2	3	5	4	4	2	5	2	
	下市町	43	19	24	1	3	3	3	—	—	2	1	—	3	
	黒滝村	5	1	4	—	2	—	—	—	—	—	1	—	—	
	天川村	8	5	3	—	—	—	—	1	—	—	—	—	—	
	下北山村	8	4	4	1	—	—	—	2	1	—	—	—	—	
	上北山村	2	1	1	—	—	—	—	—	—	—	—	1	—	
	川上村	9	5	4	1	—	—	1	—	—	—	—	2	—	
	東吉野村	16	14	2	1	1	1	—	1	—	1	—	—	—	
	小計	256	133	123	9	15	7	9	11	7	9	5	10	6	

第7表 出生数・性・月・市町村別

平成16年

2頁

保健所・市町村	月	6月		7月		8月		9月		10月		11月		12月		
		男	女	男	女	男	女	男	女	男	女	男	女	男	女	
総計		494	439	529	461	490	473	519	513	499	494	495	505	456	496	
市計		354	323	379	347	363	362	381	407	394	387	378	394	352	383	
郡計		140	116	150	114	127	111	138	106	105	107	117	111	104	113	
奈良市	奈良市	110	103	127	102	129	124	130	151	115	111	140	137	108	107	
保健所	小計	110	103	127	102	129	124	130	151	115	111	140	137	108	107	
郡山保健所	大和郡山市	25	26	30	36	44	36	43	41	44	33	35	33	29	43	
	天理市	26	17	25	27	26	21	21	25	32	32	24	23	30	20	
	生駒市	41	36	46	44	35	36	31	44	44	40	39	45	33	48	
	月ヶ瀬村	—	—	1	—	—	—	—	—	—	—	—	1	—	—	
	都祁村	3	1	2	2	2	3	3	1	—	3	—	2	1	—	
	山添村	2	2	1	4	1	2	1	1	—	1	5	2	1	1	
	平群町	6	3	5	5	2	6	6	3	9	3	4	2	5	6	
	三郷町	5	5	14	7	4	8	5	13	13	8	11	12	6	9	
	斑鳩町	13	6	8	13	7	10	10	5	8	10	11	10	7	6	
	安堵町	—	1	7	4	—	3	4	3	1	4	4	2	2	4	
	小計	121	97	139	142	121	125	124	136	151	134	133	132	114	137	
	桜井保健所	橿原市	56	40	69	45	47	59	42	46	51	45	38	46	48	47
		桜井市	22	10	25	15	27	12	19	19	31	25	26	25	29	18
		川西町	3	2	4	5	1	3	3	4	4	—	4	1	—	3
三宅町		2	1	2	3	7	3	3	3	3	5	2	4	2	3	
田原本町		13	10	15	11	15	8	10	5	12	19	11	9	9	11	
大宇陀町		8	3	2	2	—	1	3	3	2	3	3	1	—	—	
菟田野町		3	3	1	—	1	—	1	1	3	—	2	1	2	—	
橿原町		5	4	2	2	5	5	6	4	9	3	5	6	3	5	
室生村		1	1	1	—	1	2	3	—	2	3	—	1	—	1	
曾爾村		1	—	—	—	—	—	—	—	1	1	—	1	—	—	
御杖村		—	1	—	—	—	—	—	—	—	—	—	—	—	2	
高取町		3	—	5	—	—	2	3	1	—	2	6	3	1	4	
明日香村		—	—	1	—	4	—	2	3	3	2	3	2	1	1	
小計		117	75	127	83	109	95	95	89	121	108	100	100	95	95	
葛城保健所	大和高田市	26	32	25	23	16	23	36	33	23	32	20	18	21	25	
	御所市	11	11	4	13	8	9	3	6	7	9	11	7	5	7	
	香芝市	27	44	23	38	23	37	47	34	29	39	26	34	28	48	
	葛城市	—	—	—	—	—	—	—	—	12	14	7	19	9	12	
	新庄町	7	7	8	7	7	5	12	2	—	—	—	—	—	—	
	當麻町	8	12	3	5	8	6	8	4	—	—	—	—	—	—	
	上牧町	8	17	13	7	13	9	11	7	3	7	12	10	16	14	
	王寺町	13	11	14	10	11	8	7	7	10	11	8	6	8	5	
	広陵町	10	9	13	5	13	15	17	10	11	15	8	8	19	14	
	河合町	6	3	11	5	8	5	3	6	4	3	4	8	9	10	
小計	116	146	114	113	107	117	144	109	99	130	96	110	115	135		
内吉野保健所	五條市	10	4	5	4	8	5	9	8	6	7	12	7	12	8	
	西吉野村	1	—	1	—	1	2	2	—	—	—	—	2	1	1	
	野迫川村	—	—	—	—	—	—	—	—	—	—	—	—	—	—	
	大塔村	—	—	—	—	—	—	—	—	—	—	—	—	—	—	
	十津川村	1	2	1	2	2	1	1	—	2	1	3	—	—	3	
小計	12	6	7	6	11	8	12	8	8	8	15	9	13	12		
吉野保健所	吉野町	4	3	3	1	3	—	2	2	—	1	2	1	—	3	
	大淀町	6	5	6	9	7	3	7	12	3	1	5	10	8	4	
	下市町	4	2	4	2	1	1	2	5	1	—	—	2	1	2	
	黒滝村	—	—	—	—	—	—	—	—	—	1	—	—	1	—	
	天川村	2	—	—	1	2	—	—	—	—	—	—	2	—	—	
	下北山村	—	1	—	1	—	—	—	—	—	—	1	1	—	—	
	上北山村	—	1	—	—	—	—	—	—	—	—	—	—	—	—	
	川上村	—	—	1	1	—	—	—	—	1	—	—	1	—	1	
	東吉野村	2	—	1	—	—	—	3	1	—	—	3	—	1	—	
	小計	18	12	15	15	13	4	14	20	5	3	11	17	11	10	

第9表 死亡数・死亡場所・市町村別

平成16年

死亡場所		計	病 院	診 療 所	介護老人保健施設	助 産 所	老人ホーム	自 宅	その他
保健所・市町村									
総 計		11,124	8,551	92	25	—	295	1,804	357
市 計		7,575	5,914	39	13	—	138	1,228	243
郡 計		3,549	2,637	53	12	—	157	576	114
奈良市	奈良市	2,601	2,026	13	7	—	63	424	68
保健所	小 計	2,601	2,026	13	7	—	63	424	68
郡 山 保 健 所	大和郡山市	731	594	—	1	—	13	107	16
	天理市	520	412	2	—	—	12	75	19
	生駒市	699	534	1	1	—	3	137	23
	月ヶ瀬村	27	13	—	—	—	2	10	2
	都祁村	61	42	—	—	—	10	7	2
	山添村	76	35	—	—	—	12	29	—
	平群町	161	123	—	2	—	3	25	8
	三郷町	219	180	—	—	—	2	32	5
	斑鳩町	198	165	—	—	—	1	26	6
	安堵町	77	68	—	—	—	—	8	1
	小 計	2,769	2,166	3	4	—	58	456	82
桜 井 保 健 所	橿原市	805	602	9	3	—	6	142	43
	桜井市	515	405	1	—	—	2	88	19
	川西町	66	48	1	—	—	—	14	3
	三宅町	64	50	1	—	—	—	12	1
	田原本町	267	207	2	—	—	6	48	4
	大宇陀町	89	77	—	—	—	—	11	1
	菟田野町	67	53	—	—	—	4	8	2
	橿原町	199	159	1	4	—	4	28	3
	室生村	89	60	—	1	—	5	19	4
	曾爾村	28	17	—	1	—	—	10	—
	御杖村	37	27	—	1	—	—	9	—
高取町	100	70	3	—	—	1	20	6	
明日香村	88	63	1	—	—	8	13	3	
小 計	2,414	1,838	19	10	—	36	422	89	
葛 城 保 健 所	大和高田市	530	427	2	—	—	11	72	18
	御所市	424	338	6	—	—	6	68	6
	香芝市	381	307	1	—	—	5	50	18
	葛城市	74	49	1	—	—	5	17	2
	新庄町	127	85	4	—	—	14	17	7
	當麻町	84	64	1	1	—	10	8	—
	上牧町	224	148	—	—	—	56	17	3
	王寺町	156	124	—	—	—	—	26	6
	広陵町	188	154	—	1	—	11	17	5
	河合町	141	103	14	—	—	1	19	4
小 計	2,329	1,799	29	2	—	119	311	69	
内 吉 野 保 健 所	五條市	295	220	3	1	—	12	48	11
	西吉野村	56	34	1	—	—	—	16	5
	野迫川村	5	4	—	—	—	—	—	1
	大塔村	9	5	—	—	—	—	3	1
	十津川村	88	57	3	—	—	4	17	7
	小 計	453	320	7	1	—	16	84	25
吉 野 保 健 所	吉野町	119	90	2	1	—	—	21	5
	大淀町	175	134	12	—	—	1	23	5
	下市町	101	70	5	—	—	—	23	3
	黒滝村	20	10	—	—	—	—	6	4
	天川村	33	18	2	—	—	1	10	2
	下北山村	17	14	—	—	—	—	3	—
	上北山村	10	7	—	—	—	—	3	—
	川上村	42	28	—	—	—	—	10	4
	東吉野村	41	31	—	—	—	1	8	1
小 計	558	402	21	1	—	3	107	24	

* 平成16年10月1日をもって、新庄町・當麻町が葛城市に合併したため新庄町・當麻町は1～9月分、葛城市は10～12月分の計となっています。

第10表 死亡数・性・月・市町村別

平成16年

1頁

保健所・市町村	月	総数		1月		2月		3月		4月		5月		6月		
		計	男	女	男	女	男	女	男	女	男	女	男	女	男	女
総計		11,124	5,912	5,212	546	512	531	480	471	487	504	442	457	416	417	346
市計		7,575	4,055	3,520	371	322	367	331	322	314	330	298	292	281	273	232
郡計		3,549	1,857	1,692	175	190	164	149	149	173	174	144	165	135	144	114
奈良市	奈良市	2,601	1,341	1,260	126	118	133	119	117	131	111	121	90	94	93	68
保健所	小計	2,601	1,341	1,260	126	118	133	119	117	131	111	121	90	94	93	68
山保所	大和郡山市	731	384	347	32	33	29	31	32	25	33	30	37	25	24	19
	天理市	520	267	253	20	20	19	25	24	24	34	17	18	21	19	23
	生駒市	699	395	304	42	25	33	29	33	23	30	24	29	29	25	28
	月ヶ瀬村	27	16	11	2	2	1	1	1	1	2	—	—	1	—	—
	都祁村	61	28	33	—	3	4	3	2	5	6	3	—	2	4	4
	山添村	76	33	43	—	7	5	—	3	2	3	5	2	3	3	2
	平群町	161	81	80	8	9	6	8	5	10	7	6	8	6	6	2
	三郷町	219	116	103	7	8	5	9	7	11	12	7	9	2	8	10
	斑鳩町	198	115	83	13	11	11	7	9	5	5	8	8	8	9	2
	安堵町	77	39	38	3	1	6	4	4	5	3	6	1	1	—	2
	小計	2,769	1,474	1,295	127	119	119	117	120	111	135	106	112	98	98	92
	桜井保所	橿原市	805	424	381	36	40	39	44	25	29	26	25	37	25	34
桜井市		515	276	239	23	22	23	24	22	16	21	14	24	20	17	24
川西町		66	36	30	4	2	2	1	3	5	4	—	2	3	3	2
三宅町		64	38	26	7	3	1	4	3	6	3	5	4	—	4	2
田原本町		267	143	124	17	14	12	14	12	20	18	10	11	7	8	10
大宇陀町		89	45	44	3	4	4	3	1	2	4	6	3	7	6	4
菟田野町		67	34	33	2	2	3	3	6	4	4	—	3	4	2	—
榛原町		199	116	83	8	13	13	10	9	8	10	5	13	4	4	4
室生村		89	46	43	6	8	5	2	4	1	4	2	1	3	5	4
曾爾村		28	9	19	—	1	—	—	1	4	1	2	2	1	1	1
御杖村		37	14	23	—	3	—	2	—	1	—	2	3	—	—	—
高取町		100	56	44	5	7	3	1	5	3	4	4	6	3	2	3
明日香村	88	45	43	6	4	5	3	1	6	3	1	2	5	5	1	
小計	2,414	1,282	1,132	117	123	110	111	92	105	102	76	111	82	91	79	
葛城保所	大和高田市	530	312	218	29	19	30	21	29	17	14	18	22	23	20	12
	御所市	424	217	207	20	17	18	15	13	29	23	19	13	17	13	11
	香芝市	381	240	141	28	12	24	9	15	13	26	15	11	8	17	12
	葛城市	74	42	32	—	—	—	—	—	—	—	—	—	—	—	—
	新庄町	127	65	62	10	9	8	9	4	8	8	9	10	8	6	4
	當麻町	84	40	44	3	8	4	4	6	5	4	3	7	8	—	2
	上牧町	224	94	130	13	11	14	17	9	11	5	15	9	14	9	15
	王寺町	156	88	68	8	7	4	5	6	7	9	6	6	7	10	6
	広陵町	188	99	89	8	9	14	10	11	6	8	12	9	7	8	8
	河合町	141	73	68	8	9	8	7	5	6	9	2	4	8	7	2
小計	2,329	1,270	1,059	127	101	124	97	98	102	106	99	91	100	90	72	
内吉野保所	五條市	295	157	138	15	16	19	14	12	7	12	15	11	19	11	11
	西吉野村	56	27	29	1	3	1	3	4	—	3	2	1	1	1	1
	野迫川村	5	2	3	—	—	—	—	—	1	—	—	—	1	—	—
	大塔村	9	4	5	1	1	—	1	—	1	1	—	—	—	—	—
	十津川村	88	48	40	1	5	—	4	4	6	4	3	6	2	9	4
小計	453	238	215	18	25	20	22	20	15	20	20	18	23	21	16	
吉野保所	吉野町	119	69	50	9	3	6	4	4	4	7	5	5	2	5	3
	大淀町	175	92	83	5	8	8	5	8	5	9	5	14	8	6	6
	下市町	101	54	47	10	5	4	2	3	6	8	3	5	4	2	2
	黒滝村	20	5	15	1	1	2	—	—	2	—	—	—	2	—	3
	天川村	33	24	9	3	2	1	1	1	1	—	1	1	1	5	1
	下北山村	17	9	8	1	1	—	—	1	1	2	1	1	—	—	—
	上北山村	10	3	7	—	1	—	—	1	2	—	1	—	—	1	—
	川上村	42	25	17	1	3	2	2	3	1	2	1	2	1	2	2
	東吉野村	41	26	15	1	2	2	1	3	1	2	3	7	1	3	2
	小計	558	307	251	31	26	25	14	24	23	30	20	35	19	24	19

第10表 死亡数・性・月・市町村別

平成16年

2頁

保健所・市町村	7月		8月		9月		10月		11月		12月		不詳		
	男	女	男	女	男	女	男	女	男	女	男	女	男	女	
総計	482	383	446	422	477	376	481	405	563	426	537	517	-	-	
市計	348	263	315	283	329	250	331	287	409	294	368	365	-	-	
郡計	134	120	131	139	148	126	150	118	154	132	169	152	-	-	
奈良市	116	90	103	94	101	89	111	93	129	104	111	139	-	-	
保健所	116	90	103	94	101	89	111	93	129	104	111	139	-	-	
小計	116	90	103	94	101	89	111	93	129	104	111	139	-	-	
郡	大和郡山市	33	27	27	36	35	29	26	32	36	31	40	29	-	-
	天理市	21	19	22	18	19	18	16	31	29	18	26	19	-	-
	生駒市	39	31	34	27	35	25	27	17	42	18	26	28	-	-
	月ヶ瀬村	2	1	4	2	1	-	-	-	1	1	2	2	-	-
	都祁村	3	2	1	5	2	-	-	3	4	2	2	1	-	-
	山添村	1	4	3	2	2	5	3	1	5	8	3	4	-	-
	平群町	6	6	9	6	5	3	8	7	8	5	5	12	-	-
	三郷町	7	6	10	11	11	7	15	6	17	12	8	14	-	-
	斑鳩町	11	8	11	5	8	5	8	7	13	11	9	6	-	-
	安堵町	-	3	4	2	3	4	4	4	4	3	7	3	-	-
	小計	123	107	125	114	121	96	107	108	159	109	128	118	-	-
	桜井保健所	橿原市	29	30	36	32	39	20	38	29	46	43	39	40	-
桜井市		23	16	23	18	23	16	30	20	21	19	26	30	-	-
川西町		1	4	5	3	7	4	-	-	2	3	3	3	-	-
三宅町		3	2	1	1	3	1	4	-	2	1	3	1	-	-
田原本町		10	4	8	11	7	12	8	9	14	5	18	8	-	-
大宇陀町		5	2	1	1	5	5	4	5	3	2	6	3	-	-
菟田野町		1	6	3	4	5	-	4	1	-	3	1	6	-	-
榛原町		6	5	8	7	7	4	8	8	17	9	13	6	-	-
室生村		3	2	4	4	4	4	2	4	4	4	4	5	-	-
曾爾村		1	-	2	3	1	2	-	3	-	-	-	2	-	-
御杖村		2	-	-	-	1	5	4	3	2	4	2	3	-	-
高取町		3	4	7	8	2	2	3	3	6	3	10	3	-	-
明日香村	3	1	3	6	6	3	6	7	2	3	3	3	-	-	
小計	90	76	101	98	110	78	111	92	119	99	128	113	-	-	
葛城保健所	大和高田市	30	15	20	18	26	18	19	19	38	15	35	23	-	-
	御所市	19	14	21	15	19	16	21	21	19	14	18	19	-	-
	香芝市	23	14	18	14	23	10	14	10	19	12	22	12	-	-
	葛城市	-	-	-	-	-	-	14	9	15	9	13	14	-	-
	新庄町	5	3	4	7	10	5	-	-	-	-	-	-	-	-
	當麻町	5	4	5	4	6	6	-	-	-	-	-	-	-	-
	上牧町	5	8	4	9	3	8	11	3	7	8	5	11	-	-
	王寺町	8	3	5	5	9	2	7	4	5	7	11	9	-	-
	広陵町	12	6	6	8	5	3	3	4	7	8	8	8	-	-
	河合町	4	4	4	5	6	10	8	3	5	7	5	5	-	-
小計	111	71	87	85	107	78	97	73	115	80	117	101	-	-	
内吉野保健所	五條市	15	7	11	11	9	9	15	6	15	11	12	12	-	-
	西吉野村	3	3	1	4	3	2	3	3	2	3	4	4	-	-
	野迫川村	-	-	-	-	-	1	1	-	1	-	-	-	-	-
	大塔村	1	1	-	-	-	-	-	-	-	1	1	-	-	-
	十津川村	4	4	3	3	3	2	3	3	4	1	7	3	-	-
小計	23	15	15	18	15	14	22	12	22	16	24	19	-	-	
吉野保健所	吉野町	4	5	4	2	2	3	8	7	7	6	8	6	-	-
	大淀町	6	8	7	3	8	9	11	8	3	7	7	11	-	-
	下市町	5	4	1	4	6	4	3	7	3	3	4	3	-	-
	黒滝村	-	3	-	2	1	-	-	-	1	-	-	2	-	-
	天川村	1	1	1	1	-	-	3	-	2	-	6	1	-	-
	下北山村	-	-	-	-	2	1	-	1	1	-	1	3	-	-
	上北山村	-	-	-	-	-	1	1	2	-	-	-	-	-	-
	川上村	2	2	2	-	2	2	4	1	1	2	2	-	-	-
	東吉野村	1	1	-	1	2	1	3	1	1	-	1	1	-	-
小計	19	24	15	13	23	21	33	27	19	18	29	27	-	-	

第11表 死亡数・性・年齢（5歳階級）・市町村別

平成16年

1頁

保健所・市町村	年齢	0歳		1歳		2歳		3歳		4歳		0-4		5-9		10-14		15-19	
		男	女	男	女	男	女	男	女	男	女	男	女	男	女	男	女	男	女
		総計	22	19	1	4	—	2	1	1	2	—	26	26	9	3	2	2	13
市計	16	13	1	3	—	—	1	1	1	—	19	17	7	1	2	—	7	6	
郡	6	6	—	1	—	2	—	—	1	—	7	9	2	2	—	2	6	1	
奈良市	奈良市	6	6	—	1	—	—	—	—	—	6	7	3	1	—	—	3	3	
保健所	小計	6	6	—	1	—	—	—	—	—	6	7	3	1	—	—	3	3	
郡	大和郡	2	2	1	1	—	—	—	1	—	4	3	—	—	1	—	—	—	
	天理市	2	—	—	—	—	—	—	1	—	2	1	—	—	—	—	—	—	
	生駒市	1	2	—	—	—	—	—	—	—	1	2	—	—	—	—	—	—	
	月ヶ瀬村	—	—	—	—	—	—	—	—	—	—	—	—	—	—	—	—	—	
	都祁村	1	—	—	—	—	—	—	—	—	1	—	—	—	—	—	—	—	
	山添村	—	—	—	—	—	—	—	—	—	—	—	—	—	—	—	—	—	
	平群町	—	—	—	—	—	—	—	—	—	—	—	—	—	—	—	—	—	
	三郷町	—	—	—	—	—	—	—	—	—	—	—	—	—	—	—	—	1	
	斑鳩町	—	—	—	—	—	—	—	—	—	—	—	—	—	—	—	—	—	
	安堵町	—	—	—	—	—	—	—	—	—	—	—	—	—	—	—	—	—	
	小計	6	4	1	1	—	—	—	1	1	—	8	6	—	—	1	—	1	—
郡	橿原市	3	2	—	—	—	—	1	—	—	4	2	1	—	1	—	1	2	
	桜井市	—	—	—	—	—	—	—	—	—	—	—	—	—	—	—	—	2	
	川西町	—	1	—	—	—	—	—	—	—	—	1	—	—	—	—	—	—	
	三宅町	—	—	—	—	—	—	—	—	—	—	—	—	—	—	—	—	—	
	田原本町	—	1	—	—	—	—	—	—	1	—	1	—	—	—	—	—	—	
	大宇陀町	—	—	—	—	—	—	—	—	—	—	—	—	—	—	—	—	—	
	菟田野町	—	—	—	—	—	—	—	—	—	—	—	—	—	—	1	—	—	
	榛原町	1	1	—	—	—	—	—	—	—	1	1	—	—	—	—	—	—	
	室生村	—	—	—	—	—	—	—	—	—	—	—	—	—	—	—	—	1	
	曾爾村	—	—	—	—	—	—	—	—	—	—	—	—	—	—	—	—	—	
	御杖村	—	—	—	—	—	—	—	—	—	—	—	—	—	—	—	—	—	
高取町	—	—	—	—	—	—	—	—	—	—	—	—	—	—	—	—	—		
明日香村	—	—	—	1	—	—	—	—	—	—	1	—	—	—	—	—	1	—	
小計	4	5	—	1	—	—	1	—	1	—	6	6	1	1	1	1	5	2	
葛	大和高田市	—	1	—	—	—	—	—	—	—	—	1	2	—	—	—	—	1	
	御所市	1	—	—	—	—	—	—	—	—	1	—	—	—	—	—	—	—	
	香芝市	1	—	—	—	—	—	—	—	—	1	—	1	—	—	—	—	—	
	葛城市	—	—	—	—	—	—	—	—	—	—	—	—	—	—	—	—	—	
	新庄町	1	—	—	—	—	—	—	—	—	1	—	—	—	—	—	—	—	
	當麻町	1	—	—	—	—	—	—	—	—	1	—	—	1	—	—	—	—	
	上牧町	1	—	—	—	—	—	—	—	—	1	—	—	—	—	—	—	—	
	王寺町	—	1	—	—	—	—	—	—	—	—	1	1	—	—	—	—	—	
	広陵町	1	1	—	—	—	—	—	—	—	1	1	—	—	—	1	—	—	
	河合町	—	—	—	—	—	1	—	—	—	—	1	—	—	—	—	—	2	
小計	6	3	—	—	—	1	—	—	—	6	4	4	1	—	1	3	2		
内	五條市	—	—	—	1	—	—	—	—	—	—	1	—	—	—	—	—	—	
	西吉野村	—	—	—	—	—	1	—	—	—	—	1	—	—	—	—	—	1	
	野迫川村	—	—	—	—	—	—	—	—	—	—	—	—	—	—	—	—	—	
	大塔村	—	—	—	—	—	—	—	—	—	—	—	—	—	—	—	—	—	
	十津川村	—	1	—	—	—	—	—	—	—	—	1	1	—	—	—	—	—	
小計	—	1	—	1	—	—	—	—	—	—	3	1	—	—	—	—	1	—	
吉	吉野町	—	—	—	—	—	—	—	—	—	—	—	—	—	—	—	—	—	
	大淀町	—	—	—	—	—	—	—	—	—	—	—	—	—	—	—	—	—	
	下市町	—	—	—	—	—	—	—	—	—	—	—	—	—	—	—	—	—	
	黒滝村	—	—	—	—	—	—	—	—	—	—	—	—	—	—	—	—	—	
	天川村	—	—	—	—	—	—	—	—	—	—	—	—	—	—	—	—	—	
	下北山村	—	—	—	—	—	—	—	—	—	—	—	—	—	—	—	—	—	
	上北山村	—	—	—	—	—	—	—	—	—	—	—	—	—	—	—	—	—	
	川上村	—	—	—	—	—	—	—	—	—	—	—	—	—	—	—	—	—	
	東吉野村	—	—	—	—	—	—	—	—	—	—	—	—	—	—	—	—	—	
小計	—	—	—	—	—	—	—	—	—	—	—	—	—	—	—	—	—		

* 平成16年10月1日をもって、新庄町・當麻町が葛城市に合併したため新庄町・當麻町は1～9月分、葛城市は10～12月分の計となっています。

第11表 死亡数・性・年齢（5歳階級）・市町村別

平成16年

2頁

保健所・市町村		年齢		20 - 24		25 - 31		30 - 34		35 - 39		40 - 44		45 - 49		50 - 54		55 - 59		60 - 64		
		男	女	男	女	男	女	男	女	男	女	男	女	男	女	男	女	男	女	男	女	
総計		27	14	32	12	40	15	62	27	67	35	91	52	184	98	293	152	477	216			
市計		14	10	25	9	36	9	47	16	56	29	63	41	129	73	206	108	367	153			
郡計		13	4	7	3	4	6	15	11	11	6	28	11	55	25	87	44	110	63			
奈良市	奈良市	3	4	10	-	12	3	16	7	18	8	21	14	48	30	60	36	114	51			
保健所	小計	3	4	10	-	12	3	16	7	18	8	21	14	48	30	60	36	114	51			
郡	大和郡	-	-	2	2	1	2	2	2	4	1	4	3	11	10	18	13	47	13			
	山	3	-	-	2	1	1	1	1	4	-	5	1	6	9	12	6	26	4			
	保	2	2	5	-	3	-	5	-	4	3	2	7	13	6	25	10	35	22			
	健	-	-	-	-	-	-	-	-	-	-	-	-	2	-	-	-	-	-			
	所	-	1	1	-	-	1	-	-	-	1	-	1	2	1	1	1	1	2	-		
		-	-	-	-	-	-	-	-	-	-	-	-	-	-	-	2	-	1	1		
		1	-	-	1	-	1	-	-	-	-	1	-	-	2	5	3	4	1			
		1	-	1	-	-	-	-	1	-	3	-	2	1	3	-	3	5	5	3		
		2	-	2	-	1	1	2	-	-	-	-	-	3	1	4	1	6	3			
		-	-	-	-	-	1	-	-	1	-	-	-	2	1	2	-	1	1			
		小計	9	3	11	5	6	7	11	4	16	5	14	13	42	30	72	39	127	48		
	桜井	椋原市	-	3	3	2	11	1	7	2	8	4	12	8	12	6	28	14	36	22		
		保	1	-	3	-	4	-	1	1	2	1	3	2	11	2	11	10	21	9		
健		-	-	-	-	-	-	-	-	1	-	1	-	-	-	-	1	3	2			
所		-	-	1	-	-	-	1	-	-	-	1	-	1	-	1	-	6	2			
		1	1	-	-	-	1	1	-	-	1	4	1	3	1	6	1	12	6			
		-	-	-	-	-	-	1	-	-	-	1	-	-	-	2	-	1	1			
		-	-	-	-	-	-	-	2	-	-	1	-	1	1	2	2	1	-			
		-	-	1	-	1	-	-	1	-	2	1	-	2	7	3	3	14	3			
		-	-	-	-	-	-	-	1	-	-	1	-	-	3	3	3	2	1			
		-	-	-	-	-	-	-	-	-	-	-	1	-	-	-	-	-	-			
		-	-	-	-	-	-	-	-	-	-	-	-	-	-	1	1	1	-			
		-	1	-	-	1	-	-	-	2	-	-	-	-	-	2	1	3	3			
		小計	2	5	8	3	17	2	11	9	11	7	27	14	31	13	66	36	105	51		
葛城	大和高田市	3	-	-	1	2	-	5	1	3	3	5	2	5	5	25	5	36	15			
	保	-	-	-	1	-	-	2	1	4	3	3	3	7	2	7	4	10	5			
	健	2	-	1	-	2	2	5	1	6	3	6	1	11	2	12	6	33	9			
	所	-	-	-	-	-	-	-	-	2	-	1	1	3	1	3	-	1	-			
		-	-	-	-	1	1	-	1	-	1	-	4	-	2	3	5	3	3			
		-	-	-	-	-	-	-	-	1	-	-	-	-	1	2	1	3	-			
		1	-	-	1	-	1	-	1	-	1	-	4	2	6	5	7	3	3			
		1	-	-	-	-	-	-	1	-	1	-	1	2	7	2	5	7	7			
		-	-	-	-	-	-	-	1	1	3	3	4	3	9	2	2	2	3			
		-	-	-	-	-	-	-	1	2	2	1	2	3	2	4	7	3	3			
	小計	7	-	1	3	5	3	16	5	17	12	21	8	40	21	75	32	109	48			
内吉野	五條市	-	1	1	1	-	-	3	-	3	1	2	-	4	-	5	4	8	3			
	保	-	-	-	-	-	-	1	-	-	-	-	-	1	-	4	-	3	1			
	健	-	-	-	-	-	-	-	-	-	-	-	-	-	-	-	-	-	-			
	所	2	-	-	-	-	-	-	-	-	-	-	-	-	-	-	-	1	-			
		小計	2	1	1	1	-	-	5	2	3	1	2	-	9	-	10	4	14	5		
吉野	吉野町	1	-	-	-	-	-	-	-	1	-	1	1	4	1	1	1	-	-			
	保	2	1	-	-	-	-	2	-	1	1	3	-	4	2	5	2	3	8			
	健	-	-	1	-	-	-	-	-	-	1	1	1	4	-	2	-	2	3			
	所	-	-	-	-	-	-	-	-	-	-	-	1	1	-	-	-	-	-			
		-	-	-	-	-	-	-	-	-	-	-	1	-	-	-	-	1	1			
		-	-	-	-	-	-	-	-	-	-	-	-	-	-	-	-	-	1	1		
		-	-	-	-	-	-	-	-	-	-	-	-	-	-	-	-	-	-			
		-	-	-	-	-	-	-	-	-	-	-	-	-	-	-	-	1	-			
		1	-	-	-	-	-	-	-	-	-	-	-	-	-	-	-	1	1			
		小計	4	1	1	-	-	-	3	-	2	2	6	3	14	4	10	5	8	13		

* 平成16年10月1日をもって、新庄町・當麻町が葛城市に合併したため新庄町・當麻町は1～9月分、葛城市は10～12月分の計となっています。

第11表 死亡数・性・年齢（5歳階級）・市町村別

平成16年

保健所・市町村	年 齢		65 - 69		70 - 74		75 - 79		80 - 84		85 - 89		90 -	
	男	女	男	女	男	女	男	女	男	女	男	女	男	女
総計	604	264	819	418	996	614	862	890	709	1,028	599	1,339		
市計	427	190	565	285	667	429	588	566	459	686	371	892		
郡計	177	74	254	133	329	185	274	324	250	342	228	447		
奈良市	134	63	188	86	209	154	215	209	134	263	147	321		
保健所	小計	134	63	188	86	209	154	215	209	134	263	147	321	
郡山保健所	大和郡山市	50	14	61	28	58	37	50	47	41	69	30	103	
	天理市	30	15	25	28	48	32	39	50	36	45	29	58	
	生駒市	34	19	55	26	77	36	57	45	40	58	37	68	
	月ヶ瀬村	1	-	1	-	4	1	2	3	2	2	4	4	
	都祁村	3	1	5	1	3	5	-	1	8	6	2	13	
	山添村	-	-	5	1	7	8	8	9	5	8	5	16	
	平群町	8	6	13	4	16	10	10	19	12	15	11	18	
	三郷町	14	4	21	8	22	13	14	26	11	17	14	26	
	斑鳩町	16	6	17	8	22	10	17	19	9	16	14	18	
	安堵町	6	2	2	4	6	6	8	7	7	8	4	8	
	小計	162	67	205	108	263	158	205	226	171	244	150	332	
	桜井保健所	橿原市	48	19	49	32	64	47	59	57	57	64	23	96
桜井市		26	13	37	19	57	35	45	35	28	46	24	66	
川西町		3	-	5	1	6	1	6	6	4	6	7	12	
三宅町		7	-	6	1	4	5	2	9	5	6	3	3	
田原本町		15	10	15	6	31	12	21	24	19	32	14	27	
大宇陀町		4	1	5	4	13	8	8	7	3	9	7	14	
菟田野町		2	2	3	3	10	5	3	4	6	5	5	8	
榛原町		3	7	14	8	24	12	19	12	13	13	17	20	
室生村		5	3	9	4	8	3	8	6	4	7	3	13	
菅爾村		2	1	1	2	2	-	-	3	3	6	1	6	
御杖村		2	1	1	3	4	2	3	6	2	6	1	4	
高取町		5	1	6	3	12	2	10	7	8	8	10	14	
明日香村	4	-	-	4	8	5	9	11	5	7	6	12		
小計	126	58	151	90	243	137	193	187	157	215	121	295		
葛城保健所	大和高田市	33	13	42	23	42	33	48	30	39	37	21	49	
	御所市	30	14	39	16	39	18	26	34	27	44	22	61	
	香芝市	20	10	35	16	33	17	20	18	31	28	21	28	
	葛城市	8	1	6	2	8	2	7	9	2	6	6	9	
	新庄町	9	2	3	6	11	1	9	15	12	13	7	17	
	當麻町	3	-	5	4	10	5	6	9	5	8	4	15	
	上牧町	9	4	12	9	13	16	16	15	16	33	7	42	
	王寺町	5	3	20	8	8	7	12	7	14	10	11	20	
	広陵町	8	2	19	9	13	5	14	18	11	26	14	16	
	河合町	9	3	9	1	11	6	8	14	12	15	6	17	
小計	134	52	190	94	188	110	166	169	169	220	119	274		
内吉野保健所	五條市	14	9	28	9	32	18	22	32	24	26	11	33	
	西吉野村	2	-	4	5	3	2	-	6	4	4	4	10	
	野迫川村	-	-	-	1	1	1	1	-	-	-	-	1	
	大塔村	-	1	-	3	2	-	1	1	-	-	-	-	
	十津川村	5	5	6	3	4	3	7	8	8	7	7	10	
小計	21	15	38	21	42	24	31	47	36	37	22	54		
吉野保健所	吉野町	5	2	9	3	9	6	10	13	13	8	15	15	
	大淀町	15	3	16	7	17	10	13	14	8	17	3	18	
	下市町	4	2	5	3	11	5	11	8	7	8	6	16	
	黒滝村	-	-	-	1	1	3	2	5	-	2	1	3	
	天川村	1	-	3	1	5	2	3	2	6	1	3	2	
	下北山村	-	-	2	1	2	-	2	2	1	4	1	-	
	上北山村	-	-	1	1	1	2	-	2	-	-	1	1	
	川上村	-	1	7	1	3	1	4	2	3	5	5	6	
	東吉野村	2	1	4	1	2	2	7	4	4	4	5	2	
	小計	27	9	47	19	51	31	52	52	42	49	40	63	

* 平成16年10月1日をもって、新庄町・當麻町が葛城市に合併したため新庄町・當麻町は1～9月分、葛城市は10～12月分の計となっています。

第12表 死亡数・性・死因（簡単分類）・市町村別

平成16年

1頁

死 因	総 数			01000 感染症及び寄生虫症		01100 腸管感染症		01200 結 核		01201 呼吸器結核		01202 その他の結核		
	計	男	女	男	女	男	女	男	女	男	女	男	女	
保健所・市町村														
総計	11,124	5,912	5,212	115	124	5	11	19	10	18	7	1	3	
市計	7,575	4,055	3,520	83	89	3	8	16	8	15	5	1	3	
郡計	3,549	1,857	1,692	32	35	2	3	3	2	3	2	-	-	
奈良市	2,601	1,341	1,260	28	30	-	2	7	2	7	2	-	-	
保健所	2,601	1,341	1,260	28	30	-	2	7	2	7	2	-	-	
山 保 健 所	大和郡山市	731	384	347	9	8	1	-	2	2	2	2	-	
	天理市	520	267	253	4	10	-	-	-	1	-	-	1	
	生駒市	699	395	304	7	4	-	2	1	-	-	1	-	
	月ヶ瀬村	27	16	11	-	1	-	-	-	-	-	-	-	
	都祁村	61	28	33	1	1	-	-	-	-	-	-	-	
	山添村	76	33	43	1	1	-	-	-	-	-	-	-	
	平群町	161	81	80	1	1	-	-	-	-	-	-	-	
	三郷町	219	116	103	2	2	-	-	1	-	1	-	-	
	斑鳩町	198	115	83	2	2	-	-	-	1	-	1	-	
	安堵町	77	39	38	-	1	-	-	-	-	-	-	-	
	小計	2,769	1,474	1,295	27	31	1	2	4	4	3	3	1	1
	桜 井 保 健 所	橿原市	805	424	381	7	10	-	2	-	1	-	-	1
桜井市		515	276	239	6	9	2	1	-	-	-	-	1	
川西町		66	36	30	-	4	-	2	-	1	-	1	-	
三宅町		64	38	26	-	1	-	-	-	-	-	-	-	
田原本町		267	143	124	1	4	-	-	-	-	-	-	-	
大宇陀町		89	45	44	-	1	-	-	-	-	-	-	-	
菟田野町		67	34	33	3	-	-	-	-	-	-	-	-	
榛原町		199	116	83	1	2	-	1	-	-	-	-	-	
室生村		89	46	43	1	1	-	-	1	-	1	-	-	
曾爾村		28	9	19	-	-	-	-	-	-	-	-	-	
御杖村		37	14	23	-	-	-	-	-	-	-	-	-	
高取町		100	56	44	2	-	1	-	-	-	-	-	-	
明日香村	88	45	43	2	1	1	-	-	-	-	-	-		
小計	2,414	1,282	1,132	23	33	4	6	1	3	1	1	-	2	
葛 城 保 健 所	大和高田市	530	312	218	10	2	-	-	3	-	3	-	-	
	御所市	424	217	207	4	10	-	1	2	1	2	1	-	
	香芝市	381	240	141	4	3	-	-	1	-	1	-	-	
	葛城市	74	42	32	-	-	-	-	-	-	-	-	-	
	新庄町	127	65	62	-	1	-	-	-	-	-	-	-	
	當麻町	84	40	44	-	1	-	-	-	-	-	-	-	
	上牧町	224	94	130	1	-	-	-	-	-	-	-	-	
	王寺町	156	88	68	3	1	-	-	-	-	-	-	-	
	広陵町	188	99	89	2	1	-	-	-	-	-	-	-	
	河合町	141	73	68	3	1	-	-	1	-	1	-	-	
小計	2,329	1,270	1,059	27	20	-	1	7	1	7	1	-	-	
内 吉 野 保 健 所	五條市	295	157	138	4	3	-	-	-	-	-	-	-	
	西吉野村	56	27	29	2	2	-	-	-	-	-	-	-	
	野迫川村	5	2	3	-	-	-	-	-	-	-	-	-	
	大塔村	9	4	5	-	1	-	-	-	-	-	-	-	
	十津川村	88	48	40	-	2	-	-	-	-	-	-	-	
小計	453	238	215	6	8	-	-	-	-	-	-	-	-	
吉 野 保 健 所	吉野町	119	69	50	1	2	-	-	-	-	-	-	-	
	大淀町	175	92	83	1	-	-	-	-	-	-	-	-	
	下市町	101	54	47	2	-	-	-	-	-	-	-	-	
	黒滝村	20	5	15	-	-	-	-	-	-	-	-	-	
	天川村	33	24	9	-	-	-	-	-	-	-	-	-	
	下北山村	17	9	8	-	-	-	-	-	-	-	-	-	
	上北山村	10	3	7	-	-	-	-	-	-	-	-	-	
	川上村	42	25	17	-	-	-	-	-	-	-	-	-	
	東吉野村	41	26	15	-	-	-	-	-	-	-	-	-	
小計	558	307	251	4	2	-	-	-	-	-	-	-	-	

* 平成16年10月1日をもって、新庄町・當麻町が葛城市に合併したため新庄町・當麻町は1～9月分、葛城市は10～12月分の計となっています。

第12表 死亡数・性・死因（簡単分類）・市町村別

平成16年

2頁

死 因		01300 敗血症		01400 ウイルス肝炎		01401 B型ウイルス肝炎		01402 C型ウイルス肝炎		01403 その他のウイルス肝炎		01500 ヒト免疫不全ウイルス [HIV]病		01600 その他の感染症及び 寄生虫症		
		男	女	男	女	男	女	男	女	男	女	男	女	男	女	
保健所・市町村																
総計		35	46	28	40	8	5	20	33	—	2	2	—	26	17	
市計		24	34	19	26	6	5	13	20	—	1	1	—	20	13	
郡計		11	12	9	14	2	—	7	13	—	1	1	—	6	4	
奈良市		5	12	6	8	2	1	4	7	—	—	—	9	6		
保健所		5	12	6	8	2	1	4	7	—	—	—	9	6		
山保所	大和郡山市	2	5	3	—	—	—	3	—	—	—	—	—	1	1	
	天理市	2	4	1	4	—	—	1	4	—	—	—	—	1	1	
	生駒市	4	1	—	—	—	—	—	—	—	—	—	—	2	1	
	月ヶ瀬村	—	—	—	—	—	—	—	—	—	—	—	—	—	1	
	都祁村	1	—	—	1	—	—	—	1	—	—	—	—	—	—	
	山添村	1	1	—	—	—	—	—	—	—	—	—	—	—	—	
	平群町	1	—	—	—	—	—	—	—	—	—	—	—	—	1	
	三郷町	—	2	1	—	—	—	—	1	—	—	—	—	—	—	
	斑鳩町	1	—	1	1	—	—	—	1	1	—	—	—	—	—	
	安堵町	—	—	—	—	—	—	—	—	—	—	—	—	—	—	1
	小計		12	13	6	6	—	—	6	6	—	—	—	—	4	6
桜井保所	橿原市	3	1	1	5	—	1	1	3	—	1	—	—	3	1	
	桜井市	2	3	2	3	2	1	—	2	—	—	—	—	—	1	
	川西町	—	—	—	1	—	—	—	1	—	—	—	—	—	—	
	三宅町	—	—	—	1	—	—	—	1	—	—	—	—	—	—	
	田原本町	1	2	—	2	—	—	—	2	—	—	—	—	—	—	
	大宇陀町	—	1	—	—	—	—	—	—	—	—	—	—	—	—	
	菟田野町	1	—	—	—	—	—	—	—	—	—	—	—	2	—	
	榛原町	1	—	—	1	—	—	—	1	—	—	—	—	—	—	
	室生村	—	—	—	1	—	—	—	—	—	1	—	—	—	—	
	曾爾村	—	—	—	—	—	—	—	—	—	—	—	—	—	—	
	御杖村	—	—	—	—	—	—	—	—	—	—	—	—	—	—	
高取町	—	—	1	—	—	—	—	1	—	—	—	—	—	—		
明日香村	—	1	—	—	—	—	—	—	—	—	1	—	—	—		
小計		8	8	4	14	2	2	2	10	—	2	1	—	5	2	
葛城保所	大和高田市	1	1	4	1	2	—	2	1	—	—	—	—	2	—	
	御所市	1	5	1	3	—	1	1	2	—	—	—	—	—	—	
	香芝市	2	1	—	1	—	1	—	—	—	—	—	—	1	1	
	葛城市	—	—	—	—	—	—	—	—	—	—	—	—	—	—	
	新庄町	—	—	—	1	—	—	—	1	—	—	—	—	—	—	
	當麻町	—	1	—	—	—	—	—	—	—	—	—	—	—	—	
	上牧町	—	—	1	—	—	—	1	—	—	—	—	—	—	—	
	王寺町	1	1	1	—	1	—	—	—	—	—	—	—	1	—	
	広陵町	—	—	1	1	—	—	—	1	1	—	—	—	1	—	
	河合町	1	—	1	—	1	—	—	—	—	—	—	—	—	1	
小計		6	9	9	7	4	2	5	5	—	—	—	—	5	2	
内吉野保所	五條市	2	1	1	1	—	—	1	1	—	—	—	—	1	1	
	西吉野村	1	1	1	1	—	—	1	1	—	—	—	—	—	—	
	野迫川村	—	—	—	—	—	—	—	—	—	—	—	—	—	—	
	大塔村	—	—	—	1	—	—	—	1	—	—	—	—	—	—	
	十津川村	—	—	—	2	—	—	—	2	—	—	—	—	—	—	
小計		3	2	2	5	—	—	2	5	—	—	—	—	1	1	
吉野保所	吉野町	—	2	—	—	—	—	—	—	—	—	—	—	1	—	
	大淀町	1	—	—	—	—	—	—	—	—	—	—	—	—	—	
	下市町	—	—	1	—	—	—	—	1	—	—	—	—	1	—	
	黒滝村	—	—	—	—	—	—	—	—	—	—	—	—	—	—	
	天川村	—	—	—	—	—	—	—	—	—	—	—	—	—	—	
	下北山村	—	—	—	—	—	—	—	—	—	—	—	—	—	—	
	上北山村	—	—	—	—	—	—	—	—	—	—	—	—	—	—	
	川上村	—	—	—	—	—	—	—	—	—	—	—	—	—	—	
東吉野村	—	—	—	—	—	—	—	—	—	—	—	—	—	—		
小計		1	2	1	—	—	—	1	—	—	—	—	—	2	—	

* 平成16年10月1日をもって、新庄町・當麻町が葛城市に合併したため新庄町・當麻町は1～9月分、葛城市は10～12月分の計となっています。

第12表 死亡数・性・死因（単分類）・市町村別

平成16年

3頁

死 因	02000 新 生 物		02100 悪性新生物		02101 口唇、口腔及び咽頭の 悪性新生物		02102 食道の悪性新生物		02103 胃の悪性新生物		02104 結腸の悪性新生物		02105 直腸S状結腸移行部 及び直腸の悪性新生物			
	男	女	男	女	男	女	男	女	男	女	男	女	男	女		
保健所・市町村																
総計	2,308	1,452	2,255	1,400	36	25	100	25	421	216	135	148	83	53		
市計	1,608	1,029	1,573	990	27	19	73	18	306	136	94	111	59	42		
郡計	700	423	682	410	9	6	27	7	115	80	41	37	24	11		
奈良市	516	368	505	354	8	5	23	8	104	43	27	31	21	14		
保健所	小計	516	368	505	354	8	5	23	8	104	43	27	31	21	14	
山 保 健 所	大和郡山市	166	100	163	98	1	2	7	2	30	11	12	13	3	4	
	天理市	102	69	101	67	1	—	5	1	25	15	7	9	8	1	
	生駒市	166	100	161	95	3	2	7	1	23	14	15	14	5	6	
	月ヶ瀬村	4	1	4	1	—	—	—	—	—	—	1	—	—	—	
	都祁村	4	8	4	8	—	—	—	—	2	—	—	—	—	—	
	山添村	9	4	9	3	—	—	1	—	1	—	1	1	—	—	
	平群町	32	15	30	15	—	—	2	1	4	5	2	—	2	—	
	三郷町	51	34	50	33	1	1	2	1	8	7	3	2	2	—	
	斑鳩町	47	25	45	24	1	1	2	—	4	5	2	3	3	—	
	安堵町	21	8	21	8	—	—	—	—	4	2	3	—	—	—	
	小計	602	364	588	352	7	6	26	6	101	59	46	42	23	11	
	桜 井 保 健 所	橿原市	166	107	164	100	3	3	12	2	30	15	8	6	3	4
		桜井市	98	67	95	66	2	2	4	2	21	8	5	5	4	3
川西町		14	8	14	8	—	—	1	—	3	2	1	—	—	—	
三宅町		19	8	18	8	—	—	—	—	1	1	2	—	1	—	
田原本町		57	31	56	29	2	—	—	1	11	7	1	4	2	—	
大宇陀町		22	13	22	12	—	—	1	—	7	2	1	1	—	—	
菟田野町		9	12	9	11	—	—	1	—	4	2	—	—	—	—	
榛原町		48	28	47	28	1	1	3	1	6	6	2	4	4	—	
室生村		15	10	15	9	—	1	—	—	—	—	2	1	—	—	
曾爾村		3	7	3	7	—	—	1	—	1	3	—	—	—	—	
御杖村		7	4	6	4	—	—	—	—	1	—	—	1	—	—	
高取町		21	14	19	12	1	—	—	—	4	2	—	—	1	1	
明日香村		13	12	13	11	—	—	—	—	3	2	—	—	—	1	
小計	492	321	481	305	9	7	24	6	92	50	22	22	15	9		
葛 城 保 健 所	大和高田市	118	64	113	62	4	—	5	1	21	12	6	12	6	2	
	御所市	89	58	88	56	—	3	2	1	19	3	6	7	1	1	
	香芝市	117	50	116	48	4	1	5	—	24	9	5	9	5	1	
	葛城市	19	9	19	8	—	—	2	—	2	2	—	1	1	—	
	新庄町	28	19	28	18	—	—	—	—	7	5	1	2	1	—	
	當麻町	15	5	15	5	—	—	1	—	5	2	—	—	—	—	
	上牧町	36	25	36	25	1	—	1	—	3	5	4	5	1	1	
	王寺町	30	21	30	21	—	1	2	1	5	—	4	2	1	4	
	広陵町	41	23	41	23	1	—	1	—	9	6	1	3	2	2	
	河合町	25	20	23	20	—	1	2	—	1	7	1	—	1	1	
小計	518	294	509	286	10	6	21	3	96	51	28	41	19	12		
内 吉 野 保 健 所	五條市	51	37	48	36	1	1	1	—	7	4	3	4	2	6	
	西吉野村	4	6	4	6	—	—	—	—	1	—	1	—	—	—	
	野迫川村	1	—	1	—	—	—	—	—	—	—	—	—	—	—	
	大塔村	2	1	2	1	—	—	—	—	—	1	1	—	—	—	
	十津川村	17	7	14	7	—	—	—	—	2	1	1	—	—	—	
小計	75	51	69	50	1	1	1	—	10	6	6	4	2	6		
吉 野 保 健 所	吉野町	18	9	18	9	—	—	2	—	6	2	1	—	—	—	
	大淀町	37	14	37	14	—	—	1	—	5	2	3	2	2	—	
	下市町	20	12	19	12	1	—	—	—	2	1	1	3	1	1	
	黒滝村	1	3	1	3	—	—	—	—	1	—	—	—	—	—	
	天川村	8	1	8	1	—	—	—	—	1	—	—	—	—	—	
	下北山村	5	4	5	4	—	—	—	1	1	1	—	1	—	—	
	上北山村	1	1	1	1	—	—	—	—	—	—	—	—	—	—	
	川上村	7	6	7	5	—	—	1	—	1	1	—	—	—	—	
	東吉野村	8	4	7	4	—	—	1	1	1	—	1	2	—	—	
	小計	105	54	103	53	1	—	5	2	18	7	6	8	3	1	

* 平成16年10月1日をもって、新庄町・當麻町が葛城市に合併したため新庄町・當麻町は1～9月分、葛城市は10～12月分の計となっています。

第12表 死亡数・性・死因（単分類）・市町村別

平成16年

4頁

死 因		02106 肝及び肝内胆管の 悪性新生物		02107 胆のう及びその他の 胆道の悪性新生物		02108 膵の悪性新生物		02109 喉頭の悪性新生物		02110 気管、気管支及び肺の 悪性新生物		02111 皮膚の悪性新生物		02112 乳房の悪性新生物		
		男	女	男	女	男	女	男	女	男	女	男	女	男	女	
保健所・市町村																
総計		294	124	68	85	151	108	10	—	573	173	10	9	—	106	
市計		201	91	45	61	114	80	7	—	386	119	6	8	—	84	
郡計		93	33	23	24	37	28	3	—	187	54	4	1	—	22	
奈良市		66	36	11	24	39	45	5	—	127	44	2	3	—	23	
保健所		6.6	3.6	1.1	2.4	3.9	4.5	5	—	12.7	4.4	2	3	—	2.3	
山 保 健 所	大和郡山市	20	10	6	8	15	3	1	—	35	10	2	—	—	9	
	天理市	12	6	3	5	7	4	—	—	18	6	—	—	—	4	
	生駒市	17	8	6	5	9	3	—	—	42	13	1	2	—	13	
	月ヶ瀬村	—	—	—	—	—	—	—	—	2	—	—	—	—	—	
	都祁村	1	—	1	—	—	—	—	—	—	2	—	—	—	1	
	山添村	2	—	—	—	1	1	—	—	2	—	—	—	—	—	
	平群町	3	1	2	1	—	1	—	—	5	3	—	—	—	—	
	三郷町	9	2	—	3	1	3	—	—	14	6	—	1	—	—	
	斑鳩町	10	2	2	1	3	1	—	—	7	5	—	—	—	1	
	安堵町	3	1	2	—	—	—	—	—	5	1	—	—	—	—	2
	小計	77	30	22	23	36	16	1	—	130	46	3	3	—	30	
桜 井 保 健 所	橿原市	16	6	2	5	9	7	—	—	53	16	1	2	—	14	
	桜井市	19	5	5	3	4	4	—	—	19	10	—	—	—	6	
	川西町	3	1	—	—	—	—	—	—	3	2	—	—	—	—	
	三宅町	5	2	—	—	—	1	—	—	3	1	—	—	—	—	
	田原本町	4	1	3	2	2	3	—	—	20	3	—	—	—	1	
	大宇陀町	3	2	—	—	1	2	1	—	5	2	—	—	—	1	
	菟田野町	1	5	—	2	—	1	—	—	2	—	—	—	—	—	
	榛原町	2	—	1	3	3	1	—	—	20	2	—	—	—	4	
	室生村	2	—	1	2	1	2	—	—	6	—	1	—	—	1	
	曾爾村	1	—	—	—	—	—	—	—	—	1	—	—	—	—	—
	御杖村	—	—	1	—	—	1	—	—	3	1	—	—	—	—	—
高取町	3	—	—	—	—	—	—	—	5	2	—	—	—	—	1	
明日香村	1	1	1	1	1	1	—	—	5	4	—	—	—	—	—	
小計	60	23	14	18	22	22	1	—	144	44	2	2	—	28		
葛 城 保 健 所	大和高田市	13	6	1	1	10	4	—	—	28	8	—	—	—	6	
	御所市	18	8	4	6	9	5	—	—	17	4	—	1	—	3	
	香芝市	9	3	2	4	7	2	1	—	30	3	—	—	—	2	
	葛城市	3	—	2	—	1	—	—	—	5	—	—	—	—	2	
	新庄町	4	1	—	1	4	—	—	—	6	3	1	—	—	—	
	當麻町	3	1	—	—	—	—	—	—	4	—	—	—	—	—	
	上牧町	5	3	2	1	4	2	—	—	7	1	—	—	—	1	
	王寺町	6	3	—	—	1	1	—	—	7	2	—	—	—	2	
	広陵町	5	3	1	—	5	1	—	1	10	3	—	—	—	—	
	河合町	3	2	2	2	1	—	—	—	7	3	1	—	—	—	1
小計	69	30	14	15	42	15	2	—	121	27	2	1	—	17		
内 吉 野 保 健 所	五條市	8	3	3	—	4	3	—	—	12	5	—	—	—	2	
	西吉野村	—	—	—	1	—	1	—	—	1	1	—	—	—	1	
	野迫川村	—	—	—	—	—	—	—	—	1	—	—	—	—	—	
	大塔村	—	—	—	—	—	—	—	—	1	—	—	—	—	—	
	十津川村	2	—	2	3	1	1	—	—	4	—	—	—	—	—	
小計	10	3	5	4	5	5	—	—	19	6	—	—	—	3		
吉 野 保 健 所	吉野町	3	—	—	—	2	1	—	—	3	—	—	—	—	2	
	大淀町	4	1	1	—	2	1	1	—	14	—	—	—	—	1	
	下市町	2	—	1	—	1	2	—	—	6	2	1	—	—	1	
	黒滝村	—	—	—	—	—	—	—	—	—	1	—	—	—	—	
	天川村	2	—	—	1	—	—	—	—	3	—	—	—	—	—	
	下北山村	—	—	—	—	1	—	—	—	2	—	—	—	—	—	
	上北山村	—	—	—	—	—	—	—	—	—	—	—	—	—	—	
	川上村	—	—	—	—	1	1	—	—	2	3	—	—	—	—	
東吉野村	1	1	—	—	—	—	—	—	2	—	—	—	—	—	—	
小計	12	2	2	1	7	5	1	—	32	6	1	—	—	—	5	

* 平成16年10月1日をもって、新庄町・當麻町が葛城市に合併したため新庄町・當麻町は1～9月分、葛城市は10～12月分の計となっています。

第12表 死亡数・性・死因（簡単分類）・市町村別

平成16年

5頁

死 因	02113 子宮の悪性新生物		02114 卵巣の悪性新生物		02115 前立腺の悪性新生物		02116 膀胱の悪性新生物		02117 中枢神経系の悪性新生物		02118 悪性リンパ腫		02119 白 血 病		
	男	女	男	女	男	女	男	女	男	女	男	女	男	女	
保健所・市町村															
総計	—	59	—	48	79	—	41	17	10	13	36	45	35	30	
市計	—	40	—	35	50	—	25	12	8	4	28	31	30	19	
郡計	—	19	—	13	29	—	16	5	2	9	8	14	5	11	
奈良市	—	14	—	11	16	—	7	1	2	1	5	12	9	8	
保健所	小計	—	14	—	11	16	—	7	1	2	1	5	12	9	8
山保健所	大和郡山市	—	3	—	4	4	—	6	3	—	—	5	3	2	2
	天理市	—	3	—	1	4	—	2	1	—	1	2	2	4	2
	生駒市	—	1	—	3	5	—	2	1	1	—	3	1	3	3
	月ヶ瀬村	—	1	—	—	1	—	—	—	—	—	—	—	—	—
	都祁村	—	1	—	—	—	—	—	—	—	—	—	1	—	1
	山添村	—	—	—	—	—	—	1	—	—	—	—	—	—	1
	平群町	—	1	—	—	3	—	2	—	—	—	1	1	2	—
	三郷町	—	—	—	1	2	—	—	1	1	—	1	3	1	1
	斑鳩町	—	1	—	1	2	—	3	—	1	—	1	—	—	1
	安堵町	—	—	—	—	3	—	—	—	—	1	—	—	—	—
	小計	—	11	—	10	24	—	16	6	3	2	13	11	12	11
桜井保健所	橿原市	—	5	—	3	4	—	1	2	2	—	3	3	1	—
	桜井市	—	7	—	3	2	—	1	2	—	1	2	2	1	—
	川西町	—	2	—	—	—	—	2	—	—	—	—	1	—	—
	三宅町	—	—	—	—	—	—	—	—	—	—	—	1	—	—
	田原本町	—	—	—	1	1	—	—	2	—	1	—	—	—	1
	大宇陀町	—	—	—	—	—	—	—	—	—	—	—	—	—	—
	菟田野町	—	—	—	—	—	—	—	—	—	—	—	—	—	1
	榛原町	—	2	—	1	2	—	1	—	—	—	—	—	—	1
	室生村	—	2	—	—	2	—	—	—	—	—	—	—	—	—
	曾爾村	—	1	—	1	—	—	—	1	—	—	—	—	—	—
	御杖村	—	—	—	—	—	—	—	—	—	—	—	—	—	—
高取町	—	—	—	1	—	—	1	1	—	2	—	1	—	—	
明日香村	—	—	—	—	1	—	1	—	—	—	—	—	—	—	
小計	—	19	—	10	12	—	7	8	2	4	3	8	2	4	
葛城保健所	大和高田市	—	3	—	1	6	—	3	1	1	—	2	1	3	2
	御所市	—	2	—	5	2	—	1	—	1	—	2	2	1	—
	香芝市	—	1	—	4	3	—	1	—	1	—	2	2	6	2
	葛城市	—	—	—	—	2	—	—	—	—	—	1	1	—	—
	新庄町	—	1	—	1	1	—	—	—	—	1	1	2	—	—
	當麻町	—	—	—	—	—	—	—	—	—	—	1	—	—	1
	上牧町	—	—	—	—	3	—	—	—	—	3	1	—	—	1
	王寺町	—	1	—	1	1	—	1	—	—	1	1	1	—	—
	広陵町	—	—	—	2	—	—	2	—	—	—	1	—	—	—
	河合町	—	1	—	—	1	—	—	—	—	—	—	1	—	—
小計	—	9	—	14	19	—	8	1	3	5	12	10	10	6	
内吉野保健所	五條市	—	1	—	—	2	—	1	1	—	1	3	2	—	—
	西吉野村	—	1	—	—	—	—	—	—	—	—	—	—	—	—
	野迫川村	—	—	—	—	—	—	—	—	—	—	—	—	—	—
	大塔村	—	—	—	—	—	—	—	—	—	—	—	—	—	—
	十津川村	—	1	—	—	—	—	—	—	—	—	—	—	1	—
小計	—	3	—	—	2	—	1	1	—	1	3	2	1	—	
吉野保健所	吉野町	—	1	—	1	1	—	—	—	—	—	—	1	—	—
	大淀町	—	2	—	1	1	—	—	—	—	—	—	1	—	1
	下市町	—	—	—	1	1	—	1	—	—	—	—	—	—	—
	黒滝村	—	—	—	—	—	—	—	—	—	—	—	—	—	—
	天川村	—	—	—	—	1	—	—	—	—	—	—	—	—	—
	下北山村	—	—	—	—	1	—	—	—	—	—	—	—	—	—
	上北山村	—	—	—	—	—	—	—	—	—	—	—	—	—	—
	川上村	—	—	—	—	—	—	1	—	—	—	—	—	1	—
東吉野村	—	—	—	—	1	—	—	—	—	—	—	—	—	—	
小計	—	3	—	3	6	—	2	—	—	—	—	2	1	1	

* 平成16年10月1日をもって、新庄町・當麻町が葛城市に合併したため新庄町・當麻町は1～9月分、葛城市は10～12月分の計となっています。

第12表 死亡数・性・死因（単分類）・市町村別

平成16年

6頁

死 因	02120 その他のリンパ組織、造血組織 及び関連組織の悪性新生物		02121 その他の悪性新生物		02200 その他の新生物		02201 中枢神経系のその他の新生物		02202 中枢神経系を除くその他の新生物		03000 血液及び造血系の疾患 並びに免疫機構の障害		03100 貧 血		
	男	女	男	女	男	女	男	女	男	女	男	女	男	女	
	保健所・市町村														
総計	23	17	150	99	53	52	12	10	41	42	30	29	12	18	
市計	17	11	97	69	35	39	9	8	26	31	20	18	10	10	
郡計	6	6	53	30	18	13	3	2	15	11	10	11	2	8	
奈良市	2	6	31	25	11	14	3	2	8	12	8	3	3	1	
保健所	小計	2	6	31	25	11	14	3	2	8	12	8	3	1	
山保所	大和郡山市	3	3	11	8	3	2	-	-	3	2	1	2	-	2
	天理市	-	-	3	6	1	2	-	-	1	2	1	-	1	-
	生駒市	4	1	15	4	5	5	3	1	2	4	3	3	1	1
	月ヶ瀬村	-	-	-	-	-	-	-	-	-	-	-	-	-	-
	都祁村	-	-	-	2	-	-	-	-	-	-	-	-	-	-
	山添村	-	-	-	-	-	1	-	-	-	1	-	-	-	-
	平群町	1	-	1	1	2	-	-	-	2	-	1	-	-	-
	三郷町	-	-	5	1	1	1	-	-	1	1	-	2	-	1
	斑鳩町	-	-	4	2	2	1	-	-	2	1	-	1	-	1
	安堵町	1	-	-	1	-	-	-	-	-	-	-	-	-	-
	小計	9	4	39	25	14	12	3	1	11	11	6	8	2	5
桜井保所	橿原市	4	1	12	6	2	7	-	1	2	6	2	6	1	2
	桜井市	-	-	8	3	3	1	-	1	3	-	1	2	1	2
	川西町	-	-	1	-	-	-	-	-	-	-	-	-	-	-
	三宅町	-	-	5	1	1	-	-	-	1	-	1	-	-	-
	田原本町	1	-	9	2	1	2	-	1	1	1	-	2	-	1
	大宇陀町	1	-	2	2	-	1	-	-	-	1	-	-	-	-
	菟田野町	-	-	1	-	-	1	-	-	-	1	-	1	-	1
	榛原町	-	1	2	1	1	-	1	-	-	-	1	-	-	-
	室生村	-	-	-	-	-	1	-	-	-	1	2	1	1	1
	曾爾村	-	-	-	-	-	-	-	-	-	-	-	-	-	-
	御杖村	-	1	-	-	1	-	-	-	1	-	-	-	-	-
高取町	-	-	4	1	2	2	1	1	1	1	-	-	-	-	
明日香村	-	1	-	1	-	1	-	-	-	1	-	-	-	-	
小計	6	4	44	17	11	16	2	4	9	12	8	12	3	7	
葛城保所	大和高田市	1	-	3	2	5	2	2	-	3	2	2	-	1	-
	御所市	-	-	5	5	1	2	-	1	1	-	2	-	-	2
	香芝市	3	-	8	5	1	2	-	1	1	1	-	1	-	-
	葛城市	-	-	-	2	-	1	-	-	-	1	-	-	-	-
	新庄町	-	-	2	1	-	1	-	-	-	1	-	-	-	-
	當麻町	-	-	1	1	-	-	-	-	-	-	-	1	-	1
	上牧町	1	-	3	2	-	-	-	-	-	-	-	1	-	1
	王寺町	-	-	1	1	-	-	-	-	-	-	-	-	-	-
	広陵町	-	1	2	2	-	2	-	-	-	-	2	-	-	-
	河合町	-	1	3	-	2	-	-	-	2	-	-	-	-	-
小計	5	2	28	21	9	8	2	2	7	6	5	4	2	4	
内吉野保所	五條市	-	-	1	3	3	1	1	1	2	-	1	-	1	-
	西吉野村	-	-	1	1	-	-	-	-	-	-	-	-	-	-
	野迫川村	-	-	-	-	-	-	-	-	-	-	-	-	-	-
	大塔村	-	-	-	-	-	-	-	-	-	-	-	-	-	-
	十津川村	-	-	1	1	3	-	-	-	3	-	-	-	-	-
小計	-	-	3	5	6	1	1	1	5	-	1	-	1	-	
吉野保所	吉野町	-	1	-	-	-	-	-	-	-	-	1	1	1	-
	大淀町	-	-	3	2	-	-	-	-	-	-	-	-	-	-
	下市町	1	-	-	1	1	-	1	-	-	1	1	-	-	1
	黒滝村	-	-	-	2	-	-	-	-	-	-	-	-	-	-
	天川村	-	-	1	-	-	-	-	-	-	-	-	-	-	-
	下北山村	-	-	-	1	-	-	-	-	-	-	-	-	-	-
	上北山村	-	-	1	-	-	-	-	-	-	-	-	-	-	-
	川上村	-	-	-	-	-	1	-	-	-	1	-	-	-	-
東吉野村	-	-	-	-	1	-	-	-	1	-	-	-	-	-	
小計	1	1	5	6	2	1	1	-	1	1	2	2	1	1	

* 平成16年10月1日をもって、新庄町・當麻町が葛城市に合併したため新庄町・當麻町は1～9月分、葛城市は10～12月分の計となっています。

第12表 死亡数・性・死因（単分類）・市町村別

平成16年

7頁

死因	03200 その他の血液及び造血器の疾患 並びに免疫機構の障害		04000 内分泌、栄養及び代謝疾患		04100 糖尿病		04200 その他の内分泌、 栄養及び代謝疾患		05000 精神及び行動の障害		05100 血管性及び詳細不明の痴呆		05200 その他の精神及び行動の障害		
	男	女	男	女	男	女	男	女	男	女	男	女	男	女	
保健所・市町村															
総計	18	11	92	97	71	62	21	35	13	27	9	19	4	8	
市計	10	8	60	65	51	45	9	20	10	17	8	13	2	4	
郡計	8	3	32	32	20	17	12	15	3	10	1	6	2	4	
奈良市	5	2	19	22	16	17	3	5	5	4	4	3	1	1	
保健所小計	5	2	19	22	16	17	3	5	5	4	4	3	1	1	
郡	大和郡山市	1	—	8	7	7	5	1	2	1	4	1	3	—	1
	天理市	—	—	4	5	3	3	1	2	—	—	—	—	—	—
	生駒市	2	2	6	10	6	4	—	6	—	2	—	2	—	—
	月ヶ瀬村	—	—	2	1	—	—	2	1	—	—	—	—	—	—
	都祁村	—	—	—	—	—	—	—	—	—	—	—	—	—	—
	山添村	—	—	1	2	1	2	—	—	—	—	—	—	—	—
	平群町	1	—	1	4	1	3	—	1	—	—	—	—	—	—
	三郷町	—	1	2	1	1	—	1	1	—	1	—	1	—	—
	斑鳩町	—	—	—	1	—	—	—	1	—	—	—	1	—	—
	安堵町	—	—	—	—	—	—	—	—	—	—	—	—	—	1
	小計	4	3	24	31	19	17	5	14	1	9	1	7	—	2
桜井	橿原市	1	4	9	8	8	7	1	1	2	4	2	4	—	—
	桜井市	—	—	3	1	3	—	—	1	1	1	—	1	1	—
	川西町	—	—	—	—	—	—	—	—	—	—	—	—	—	—
	三宅町	1	—	—	1	—	—	—	—	—	—	—	—	—	—
	田原本町	—	1	3	4	2	2	1	2	1	1	—	1	1	—
	大宇陀町	—	—	—	1	—	1	—	—	—	—	—	—	—	—
	菟田野町	—	—	—	—	—	—	—	—	—	1	—	—	—	1
	榛原町	1	—	—	1	—	—	—	1	1	—	—	—	1	2
	室生村	1	—	2	1	2	1	—	—	—	—	—	—	—	—
	曾爾村	—	—	—	—	—	—	—	—	—	—	—	—	—	—
	御杖村	—	—	—	—	—	—	—	—	—	—	—	—	—	—
高取町	—	—	1	1	—	1	1	—	—	—	—	—	—	—	
明日香村	1	—	—	—	—	—	—	—	1	—	—	—	—	—	
小計	5	5	18	18	15	13	3	5	6	9	3	6	3	3	
葛城	大和高田市	1	—	1	5	1	4	—	1	—	1	—	—	—	1
	御所市	—	—	3	3	1	3	2	—	—	1	—	—	—	1
	香芝市	—	—	3	—	2	—	1	—	—	—	—	—	—	—
	葛城市	—	—	1	—	1	—	—	—	1	—	1	—	—	—
	新庄町	—	—	1	—	1	—	—	—	—	—	—	—	—	—
	當麻町	—	—	2	1	2	—	—	1	—	—	—	—	—	—
	上牧町	—	—	1	3	1	2	—	1	—	2	—	2	—	—
	王寺町	—	—	3	1	—	—	3	1	—	—	—	—	—	—
	広陵町	2	—	1	1	1	1	—	—	—	—	—	—	—	—
河合町	—	—	1	—	—	—	1	—	—	—	—	—	—	—	
小計	3	—	17	14	10	10	7	4	1	4	1	2	—	2	
内吉野	五條市	—	—	3	4	3	2	—	2	—	—	—	—	—	—
	西吉野村	—	—	—	1	—	—	—	1	—	—	—	—	—	—
	野迫川村	—	—	—	—	—	—	—	—	—	—	—	—	—	—
	大塔村	—	—	—	—	—	—	—	—	—	—	—	—	—	—
	十津川村	—	—	3	—	2	—	1	—	—	—	—	—	—	—
小計	—	—	6	5	5	2	1	3	—	—	—	—	—	—	
吉野	吉野町	—	1	1	1	1	1	—	—	—	1	—	1	—	—
	大淀町	—	—	2	3	2	1	—	2	—	—	—	—	—	—
	下市町	1	—	—	1	—	—	—	1	—	—	—	—	—	—
	黒滝村	—	—	1	—	—	—	1	—	—	—	—	—	—	—
	天川村	—	—	2	—	1	—	1	—	—	—	—	—	—	—
	下北山村	—	—	—	—	—	—	—	—	—	—	—	—	—	—
	上北山村	—	—	—	1	—	—	—	1	—	—	—	—	—	—
	川上村	—	—	2	1	2	1	—	—	—	—	—	—	—	—
東吉野村	—	—	—	—	—	—	—	—	—	—	—	—	—	—	
小計	1	1	8	7	6	3	2	4	—	1	—	1	—	—	

* 平成16年10月1日をもって、新庄町・當麻町が葛城市に合併したため新庄町・當麻町は1～9月分、葛城市は10～12月分の計となっています。

第12表 死亡数・性・死因（簡単分類）・市町村別

平成16年

8頁

死 因	06000 神経系の疾患		06100 髄 膜 炎		06200 脊髄性筋萎縮症及び 関連症候群		06300 パーキンソン病		06400 アルツハイマー病		06500 その他の神経系の疾患		07000 眼及び付属器の疾患	
	男	女	男	女	男	女	男	女	男	女	男	女	男	女
保健所・市町村														
総 計	72	59	1	2	8	7	22	23	6	6	35	21	-	-
市 計	47	45	1	2	4	6	12	17	4	4	26	16	-	-
郡 計	25	14	-	-	4	1	10	6	2	2	9	5	-	-
奈良市	21	15	-	1	2	4	6	6	3	2	10	2	-	-
保健所	21	15	-	1	2	4	6	6	3	2	10	2	-	-
山 保 健 所														
大和郡山市	4	2	1	-	-	-	2	1	-	-	1	1	-	-
天理市	6	4	-	-	1	-	1	2	-	-	4	2	-	-
生駒市	3	8	-	-	-	1	1	2	-	1	2	4	-	-
月ヶ瀬村	-	-	-	-	-	-	-	-	-	-	-	-	-	-
都祁村	-	1	-	-	-	-	-	1	-	-	-	-	-	-
山添村	-	2	-	-	-	1	-	1	-	-	-	-	-	-
平群町	1	1	-	-	-	-	-	-	-	-	1	1	-	-
三郷町	1	-	-	-	-	-	-	-	-	-	1	-	-	-
斑鳩町	2	-	-	-	1	-	1	-	-	-	-	-	-	-
安堵町	-	1	-	-	-	-	-	1	-	-	-	-	-	-
小 計	17	19	1	-	2	2	5	8	-	1	9	8	-	-
桜 井 保 健 所														
橿原市	4	6	-	1	-	1	1	3	-	-	3	1	-	-
桜井市	4	4	-	-	-	-	1	1	1	1	2	2	-	-
川西町	1	1	-	-	-	-	1	-	-	-	-	1	-	-
三宅町	1	-	-	-	-	-	1	-	-	-	-	-	-	-
田原本町	4	1	-	-	-	-	1	-	-	-	3	1	-	-
大宇陀町	1	1	-	-	-	-	1	-	-	-	-	1	-	-
菟田野町	1	-	-	-	1	-	-	-	-	-	-	-	-	-
榛原町	-	-	-	-	-	-	-	-	-	-	-	-	-	-
室生村	-	-	-	-	-	-	-	-	-	-	-	-	-	-
曾爾村	1	-	-	-	-	-	1	-	-	-	-	-	-	-
御杖村	-	-	-	-	-	-	-	-	-	-	-	-	-	-
高取町	3	-	-	-	1	-	-	-	1	-	1	-	-	-
明日香村	-	1	-	-	-	-	-	1	-	-	-	-	-	-
小 計	20	14	-	1	2	1	7	5	2	1	9	6	-	-
葛 城 保 健 所														
大和高田市	1	1	-	-	-	-	-	-	-	-	1	1	-	-
御所市	2	2	-	-	-	-	-	-	-	-	2	2	-	-
香芝市	2	1	-	-	1	-	-	1	-	-	1	-	-	-
葛城市	-	-	-	-	-	-	-	-	-	-	-	-	-	-
新庄町	-	-	-	-	-	-	-	-	-	-	-	-	-	-
當麻町	-	2	-	-	-	-	-	1	-	-	-	1	-	-
上牧町	1	2	-	-	-	-	1	1	-	1	-	-	-	-
王寺町	-	-	-	-	-	-	-	-	-	-	-	-	-	-
広陵町	1	1	-	-	-	-	1	-	-	1	-	-	-	-
河合町	1	-	-	-	1	-	-	-	-	-	-	-	-	-
小 計	8	9	-	-	2	-	2	3	-	2	4	4	-	-
内 吉 野 保 健 所														
五條市	-	2	-	-	-	-	-	1	-	-	-	1	-	-
西吉野村	1	-	-	-	-	-	-	-	-	-	1	-	-	-
野迫川村	-	-	-	-	-	-	-	-	-	-	-	-	-	-
大塔村	-	-	-	-	-	-	-	-	-	-	-	-	-	-
十津川村	-	-	-	-	-	-	-	-	-	-	-	-	-	-
小 計	1	2	-	-	-	-	-	1	-	-	1	1	-	-
吉 野 保 健 所														
吉野町	-	-	-	-	-	-	-	-	-	-	-	-	-	-
大淀町	1	-	-	-	-	-	1	-	-	-	-	-	-	-
下市町	3	-	-	-	-	-	1	-	1	-	1	-	-	-
黒滝村	-	-	-	-	-	-	-	-	-	-	-	-	-	-
天川村	-	-	-	-	-	-	-	-	-	-	-	-	-	-
下北山村	-	-	-	-	-	-	-	-	-	-	-	-	-	-
上北山村	-	-	-	-	-	-	-	-	-	-	-	-	-	-
川上村	1	-	-	-	-	-	-	-	-	-	1	-	-	-
東吉野村	-	-	-	-	-	-	-	-	-	-	-	-	-	-
小 計	5	-	-	-	-	-	2	-	1	-	2	-	-	-

* 平成16年10月1日をもって、新庄町・當麻町が葛城市に合併したため新庄町・當麻町は1～9月分、葛城市は10～12月分の計となっています。

第12表 死亡数・性・死因（簡単分類）・市町村別

平成16年

9頁

死 因	08000 耳及び乳癌突起の疾患		09000 循環器系の疾患		09100 高血圧性疾患		09101 高血圧性心疾患及び 心腎疾患		09102 その他の高血圧性疾患		09200 心疾患（高血圧性を除く）		09201 慢性リウマチ性心疾患		
	男	女	男	女	男	女	男	女	男	女	男	女	男	女	
保健所・市町村															
総計	1	—	1,515	1,774	15	37	10	20	5	17	844	965	4	15	
市計	—	—	1,035	1,184	9	22	6	9	3	13	578	666	3	8	
郡計	1	—	480	590	6	15	4	11	2	4	266	299	1	7	
奈良市	—	—	343	401	2	4	1	3	1	1	190	235	1	4	
保健所	小計	—	343	401	2	4	1	3	1	1	190	235	1	4	
山保所	大和郡山市	—	102	115	1	3	—	3	1	—	60	64	1	2	
	天理市	—	64	93	—	2	—	1	—	1	35	49	—	—	
	生駒市	—	112	95	2	1	2	—	—	1	59	59	—	—	
	月ヶ瀬村	—	3	6	—	—	—	—	—	—	2	4	—	—	
	都祁村	—	11	12	—	1	—	1	—	—	6	3	—	—	
	山添村	—	11	26	—	1	—	—	—	1	5	7	—	—	
	平群町	—	15	35	1	—	1	—	—	—	6	20	—	1	
	三郷町	—	20	34	1	1	—	1	1	—	14	19	—	—	
	斑鳩町	—	24	28	—	—	—	—	—	—	15	8	1	—	
	安堵町	—	7	11	—	—	—	—	—	—	3	6	—	—	
	小計	—	—	369	455	5	9	3	6	2	3	205	239	2	3
桜井保所	橿原市	—	93	121	3	5	2	—	1	5	57	63	—	—	
	桜井市	—	80	89	—	2	—	—	—	2	51	54	—	1	
	川西町	—	11	13	—	—	—	—	—	—	7	8	—	—	
	三宅町	—	5	6	—	—	—	—	—	—	5	5	—	—	
	田原本町	—	35	38	—	—	—	—	—	—	18	21	—	—	
	大宇陀町	—	16	16	—	—	—	—	—	—	9	10	—	—	
	菟田野町	—	8	6	—	—	—	—	—	—	4	2	—	—	
	榛原町	—	35	21	—	—	—	—	—	—	17	10	—	—	
	室生村	—	16	13	—	—	—	—	—	—	9	9	—	—	
	曾爾村	—	3	1	—	—	—	—	—	—	2	1	—	—	
	御杖村	—	5	11	—	—	—	—	—	—	1	6	—	1	
高取町	—	11	16	—	1	—	1	—	—	7	9	—	—		
明日香村	—	10	18	—	—	—	—	—	—	6	8	—	—		
小計	—	—	328	369	3	8	2	1	1	7	193	206	—	2	
葛城保所	大和高田市	—	91	83	—	—	—	—	—	—	56	43	—	1	
	御所市	—	59	74	—	2	—	—	—	2	27	40	—	—	
	香芝市	—	46	53	1	2	1	1	—	1	21	29	—	—	
	葛城市	—	8	11	—	—	—	—	—	—	4	7	—	—	
	新庄町	—	16	16	—	—	—	—	—	—	11	9	—	—	
	當麻町	—	14	14	—	1	—	1	—	—	7	4	—	—	
	上牧町	—	21	41	—	1	—	—	—	1	8	20	—	2	
	王寺町	—	25	23	—	—	—	—	—	—	13	12	—	—	
	広陵町	—	31	32	1	—	—	—	1	—	17	18	—	—	
	河合町	—	30	20	1	—	1	—	—	—	10	9	—	—	
	小計	—	—	341	367	3	6	2	2	1	4	174	191	—	3
内吉野保所	五條市	—	37	49	—	1	—	1	—	—	18	23	1	—	
	西吉野村	—	6	10	—	—	—	—	—	—	3	5	—	—	
	野迫川村	—	—	—	—	—	—	—	—	—	—	—	—	—	
	大塔村	—	1	3	—	—	—	—	—	—	1	3	—	—	
	十津川村	—	11	14	—	—	—	—	—	—	9	7	—	—	
小計	—	—	55	76	—	1	—	1	—	—	31	38	1	—	
吉野保所	吉野町	1	—	23	19	1	2	1	1	—	1	19	11	—	—
	大淀町	—	—	21	40	1	1	1	1	—	—	12	20	—	1
	下市町	—	—	16	20	—	4	—	4	—	—	10	9	—	—
	黒滝村	—	—	—	6	—	—	—	—	—	—	—	4	—	—
	天川村	—	—	7	6	—	1	—	—	—	1	3	2	—	—
	下北山村	—	—	—	—	—	—	—	—	—	—	—	—	—	—
	上北山村	—	—	—	2	—	1	—	1	—	—	—	1	—	—
	川上村	—	—	4	3	—	—	—	—	—	—	3	2	—	—
	東吉野村	—	—	8	10	—	—	—	—	—	—	4	7	—	2
小計	1	—	79	106	2	9	2	7	—	2	51	56	—	3	

* 平成16年10月1日をもって、新庄町・當麻町が葛城市に合併したため新庄町・當麻町は1～9月分、葛城市は10～12月分の計となっています。

第12表 死亡数・性・死因（簡単分類）・市町村別

平成16年

10頁

死 因	09202 急性心筋梗塞		09203 その他の虚血性心疾患		09204 慢性非リウマチ性 心内膜疾患		09205 心 筋 症		09206 不整脈及び伝導障害		09207 心 不 全		09208 その他の心疾患		
	男	女	男	女	男	女	男	女	男	女	男	女	男	女	
保健所・市町村															
総 計	243	234	84	69	19	39	24	7	237	209	207	375	26	17	
市 計	161	168	66	48	15	30	17	5	164	132	134	261	18	14	
郡 計	82	66	18	21	4	9	7	2	73	77	73	114	8	3	
奈良市	72	67	17	20	5	10	7	2	34	29	43	92	11	11	
保健所	小 計	7.2	6.7	1.7	2.0	5	10	7	2	34	29	43	92	11	11
山 保 健 所	大和郡山市	18	25	14	3	2	1	—	—	9	6	15	26	1	1
	天理市	6	16	5	5	1	2	3	—	9	11	10	15	1	—
	生駒市	22	25	7	4	2	4	2	1	9	6	15	19	2	—
	月ヶ瀬村	1	—	—	—	—	—	—	—	—	3	1	1	—	—
	都祁村	2	1	2	1	—	—	—	—	1	—	1	1	—	—
	山添村	2	3	—	1	—	—	1	—	2	1	—	2	—	—
	平群町	1	5	—	1	1	2	1	—	2	6	—	5	1	—
	三郷町	9	3	—	—	—	—	—	—	3	5	1	10	1	1
	斑鳩町	5	3	3	1	—	—	1	—	2	—	3	4	—	—
	安堵町	3	3	—	—	—	—	—	—	—	1	—	2	—	—
	小 計	69	84	31	16	6	9	8	1	37	39	46	85	6	2
桜 井 保 健 所	橿原市	10	8	9	4	1	3	1	1	19	23	15	24	2	—
	桜井市	5	6	5	2	2	—	1	—	25	19	13	26	—	—
	川西町	1	2	1	2	—	—	—	—	4	—	1	4	—	—
	三宅町	1	—	—	—	—	—	—	1	2	2	2	2	—	—
	田原本町	2	5	—	—	1	1	1	—	8	8	5	7	1	—
	大宇陀町	1	3	1	1	—	—	1	—	1	2	5	4	—	—
	菟田野町	1	—	—	—	—	—	—	—	—	—	3	2	—	—
	榛原町	4	1	—	1	—	—	—	—	5	4	8	4	—	—
	室生村	—	2	1	—	—	—	—	1	4	4	3	2	1	—
	曾爾村	—	1	—	—	—	—	—	—	1	—	1	—	—	—
	御杖村	—	1	1	1	—	—	—	—	—	1	—	2	—	—
高取町	—	1	2	1	—	—	—	—	5	2	—	5	1	—	
明日香村	—	1	—	—	—	—	—	—	3	2	2	4	1	1	
小 計	25	31	20	12	4	5	4	2	77	67	58	86	5	1	
葛 城 保 健 所	大和高田市	15	9	3	5	—	1	2	1	25	15	10	9	1	2
	御所市	3	1	3	2	1	3	1	—	13	9	6	25	—	—
	香芝市	5	7	1	—	—	3	—	—	12	6	3	13	—	—
	葛城市	—	—	—	—	—	1	—	—	3	2	1	4	—	—
	新庄町	3	1	1	2	—	1	—	—	4	3	3	2	—	—
	當麻町	3	—	1	—	—	—	—	—	1	3	2	1	—	—
	上牧町	3	4	—	2	—	1	—	1	3	1	2	9	—	—
	王寺町	4	4	1	1	—	1	1	—	3	3	3	3	1	—
	広陵町	7	5	2	—	—	—	1	—	3	4	4	9	—	—
	河合町	4	3	1	—	1	1	—	—	1	3	2	2	1	—
小 計	47	34	13	12	2	12	5	2	68	49	36	77	3	2	
内 吉 野 保 健 所	五條市	5	4	2	3	1	2	—	—	6	6	3	8	—	—
	西吉野村	1	—	—	—	—	—	—	—	1	3	1	2	—	—
	野迫川村	—	—	—	—	—	—	—	—	—	—	—	—	—	—
	大塔村	—	—	—	—	—	—	—	—	—	2	1	1	—	—
	十津川村	6	2	—	—	—	—	—	—	2	1	1	4	—	—
小 計	12	6	2	3	1	2	—	—	9	12	6	15	—	—	
吉 野 保 健 所	吉野町	10	2	—	1	—	—	—	—	2	2	6	6	1	—
	大淀町	4	6	—	2	—	—	—	—	4	3	4	8	—	—
	下市町	3	2	—	2	1	—	—	—	4	3	2	2	—	—
	黒滝村	—	—	—	—	—	1	—	—	—	3	—	—	—	—
	天川村	—	1	—	—	—	—	—	—	1	1	2	—	—	—
	下北山村	—	—	—	—	—	—	—	—	—	—	—	—	—	—
	上北山村	—	—	—	—	—	—	—	—	—	—	—	—	—	1
	川上村	—	—	1	—	—	—	—	—	1	1	1	1	—	—
東吉野村	1	1	—	1	—	—	—	—	—	—	3	3	—	—	
小 計	18	12	1	6	1	1	—	—	12	13	18	20	1	1	

* 平成16年10月1日をもって、新庄町・當麻町が葛城市に合併したため新庄町・當麻町は1～9月分、葛城市は10～12月分の計となっています。

第12表 死亡数・性・死因（簡単分類）・市町村別

平成16年

11頁

死因	09300 脳血管疾患		09301 くも膜下出血		09302 脳内出血		09303 脳梗塞		09304 その他の脳血管疾患		09400 大動脈瘤及び解離		09500 その他の循環器系の疾患		
	男	女	男	女	男	女	男	女	男	女	男	女	男	女	
保健所・市町村															
総計	561	690	44	77	123	125	369	454	25	34	64	55	31	27	
市計	378	438	30	50	85	75	245	290	18	23	49	43	21	15	
郡計	183	252	14	27	38	50	124	164	7	11	15	12	10	12	
奈良市	124	139	13	16	25	21	79	98	7	4	20	20	7	3	
保健所	小計	124	139	13	16	25	21	79	98	7	4	20	20	7	3
山保所	大和郡山市	39	44	2	5	12	11	23	28	2	—	1	2	1	2
	天理市	25	40	1	4	5	8	17	17	2	11	3	1	1	1
	生駒市	42	30	—	5	9	1	30	23	3	1	6	4	3	1
	月ヶ瀬村	1	1	—	—	—	—	1	1	—	—	—	—	—	1
	都祁村	4	7	1	—	—	—	3	7	—	—	—	1	1	—
	山添村	5	17	1	1	1	3	3	8	—	5	1	—	—	1
	平群町	5	12	—	1	2	2	3	9	—	—	—	1	3	2
	三郷町	4	11	—	3	2	3	2	4	—	1	1	2	—	1
	斑鳩町	7	18	1	1	1	6	4	10	1	1	1	1	1	1
	安堵町	4	5	—	—	1	1	3	4	—	—	—	—	—	—
	小計	136	185	6	20	33	35	89	111	8	19	13	12	10	10
桜井保所	橿原市	29	47	3	3	4	15	22	29	—	—	3	4	1	2
	桜井市	24	29	2	2	12	3	9	22	1	2	5	2	—	2
	川西町	4	4	1	—	—	—	3	4	—	—	—	1	—	—
	三宅町	—	1	—	—	—	—	—	1	—	—	—	—	—	—
	田原本町	12	16	2	2	4	3	6	10	—	1	5	—	—	1
	大宇陀町	7	6	—	2	—	3	6	1	1	—	—	—	—	—
	菟田野町	3	4	—	—	—	1	3	3	—	—	1	—	—	—
	榛原町	17	11	1	2	6	2	9	7	1	—	1	—	—	—
	室生村	6	4	—	—	1	—	4	4	1	—	—	—	1	—
	曾爾村	1	—	—	—	—	—	1	—	—	—	—	—	—	—
	御杖村	4	4	—	—	2	2	2	2	—	—	—	1	—	—
高取町	4	6	—	1	2	—	2	3	—	2	—	—	—	—	
明日香村	3	9	1	1	—	1	2	7	—	—	—	1	1	—	
小計	114	141	10	13	31	30	69	93	4	5	15	9	3	5	
葛城保所	大和高田市	27	33	6	6	3	3	18	24	—	—	5	4	3	3
	御所市	27	29	1	4	6	1	20	21	—	3	4	3	1	—
	香芝市	19	22	2	3	4	5	11	12	2	2	1	—	4	—
	葛城市	3	4	—	1	1	1	2	2	—	—	1	—	—	—
	新庄町	5	6	—	—	3	—	2	6	—	—	—	1	—	—
	當麻町	5	9	—	2	—	1	5	6	—	—	1	—	1	—
	上牧町	12	19	1	—	1	4	9	15	1	—	—	1	1	—
	王寺町	9	10	1	2	1	4	7	4	—	—	2	—	1	1
	広陵町	13	14	—	2	2	1	11	11	—	—	—	—	—	—
	河合町	18	11	2	1	5	3	10	7	1	—	1	—	—	—
小計	138	157	13	21	26	23	95	108	4	5	15	9	11	4	
内吉野保所	五條市	19	21	—	1	4	6	14	14	1	—	—	3	—	1
	西吉野村	3	4	—	1	1	—	2	3	—	—	—	1	—	—
	野迫川村	—	—	—	—	—	—	—	—	—	—	—	—	—	—
	大塔村	—	—	—	—	—	—	—	—	—	—	—	—	—	—
	十津川村	2	6	—	1	—	1	2	4	—	—	—	—	—	1
小計	24	31	—	3	5	7	18	21	1	—	—	4	—	2	
吉野保所	吉野町	3	6	—	—	1	2	1	4	1	—	—	—	—	—
	大淀町	7	17	1	4	2	2	4	11	—	—	1	1	—	1
	下市町	6	6	—	—	—	2	6	4	—	—	—	—	—	1
	黒滝村	—	2	—	—	—	1	—	1	—	—	—	—	—	—
	天川村	4	3	—	—	—	1	4	2	—	—	—	—	—	—
	下北山村	—	—	—	—	—	—	—	—	—	—	—	—	—	—
	上北山村	—	—	—	—	—	—	—	—	—	—	—	—	—	—
	川上村	1	1	—	—	—	1	1	—	—	—	—	—	—	—
東吉野村	4	2	1	—	—	—	3	1	—	1	—	—	—	1	
小計	25	37	2	4	3	9	19	23	1	1	1	1	—	3	

* 平成16年10月1日をもって、新庄町・當麻町が葛城市に合併したため新庄町・當麻町は1～9月分、葛城市は10～12月分の計となっています。

第12表 死亡数・性・死因（簡単分類）・市町村別

平成16年

12頁

死 因	10000 呼吸器系の疾患		10100 インフルエンザ		10200 肺 炎		10300 急性気管支炎		10400 慢性閉塞性肺疾患		10500 喘 息		10600 その他の呼吸器系の疾患		
	男	女	男	女	男	女	男	女	男	女	男	女	男	女	
保健所・市町村															
総 計	885	776	6	5	543	529	3	7	119	53	16	10	198	172	
市 計	593	490	5	2	353	335	—	5	78	42	14	5	143	101	
郡 計	292	286	1	3	190	194	3	2	41	11	2	5	55	71	
奈良市	200	192	2	1	114	131	—	2	21	23	4	—	59	35	
保健所	小 計	200	192	2	1	114	131	—	2	21	23	4	—	59	35
山 保 健 所	大和郡山市	48	53	—	—	22	37	—	1	7	3	—	1	19	11
	天理市	48	37	—	—	30	25	—	2	5	1	2	—	11	9
	生駒市	46	41	—	—	27	29	—	—	10	3	—	—	9	9
	月ヶ瀬村	4	—	—	—	2	—	—	—	1	—	—	—	1	—
	都祁村	3	5	—	—	2	4	—	—	—	—	—	—	1	1
	山添村	6	3	—	—	4	3	2	—	—	—	—	—	—	—
	平群町	18	10	—	—	15	6	—	—	1	—	—	—	2	4
	三郷町	23	16	—	—	14	12	—	—	4	—	—	1	5	3
	斑鳩町	18	15	—	—	11	8	—	—	3	1	—	—	4	6
	安堵町	10	8	—	—	8	7	—	—	1	—	—	—	1	1
	小 計	224	188	—	—	135	131	2	3	32	8	2	2	53	44
桜 井 保 健 所	橿原市	60	46	—	—	40	32	—	—	6	1	3	1	11	12
	桜井市	42	29	2	—	30	25	—	—	4	1	—	—	6	3
	川西町	3	—	—	—	2	—	—	—	—	—	—	—	1	—
	三宅町	3	3	—	—	—	2	—	—	2	—	—	—	1	1
	田原本町	24	20	—	—	17	13	1	—	4	—	—	—	2	7
	大宇陀町	3	8	—	—	2	5	—	—	—	—	—	1	1	2
	菟田野町	9	4	—	—	8	3	—	—	1	—	—	—	—	1
	榛原町	12	12	—	—	10	10	—	—	1	—	—	—	1	2
	室生村	2	9	—	—	2	5	—	1	—	1	—	—	—	2
	曾爾村	1	3	—	—	—	3	—	—	1	—	—	—	—	—
	御杖村	1	4	—	1	—	1	—	—	—	—	—	—	1	2
高取町	15	8	—	—	10	3	—	—	3	1	—	—	2	4	
明日香村	10	7	—	—	8	5	—	—	1	—	—	—	1	2	
小 計	185	153	2	1	129	107	1	1	23	4	3	2	27	38	
葛 城 保 健 所	大和高田市	49	27	—	—	35	18	—	—	6	2	3	1	5	6
	御所市	32	25	—	—	16	13	—	—	5	4	1	2	10	6
	香芝市	29	14	—	—	17	10	—	—	5	2	1	—	6	2
	葛城市	8	6	—	—	6	3	—	—	1	1	—	—	1	2
	新庄町	11	10	—	—	4	9	—	—	2	—	—	—	5	1
	當麻町	8	12	—	—	2	8	—	—	—	—	—	—	6	4
	上牧町	21	36	—	2	13	26	—	—	1	2	2	—	5	6
	王寺町	12	13	—	—	10	11	—	1	2	—	—	—	—	1
	広陵町	11	16	1	—	6	11	—	—	2	2	—	—	2	3
	河合町	4	12	—	—	4	10	—	—	—	1	—	—	—	1
小 計	185	171	1	2	113	119	—	1	24	14	7	3	40	32	
内 吉 野 保 健 所	五條市	31	20	1	1	16	12	—	—	8	1	—	—	6	6
	西吉野村	4	5	—	—	3	3	—	—	1	—	—	—	—	2
	野迫川村	—	—	—	—	—	—	—	—	—	—	—	—	—	—
	大塔村	1	—	—	—	—	—	—	—	—	—	—	—	1	—
	十津川村	11	8	—	—	8	4	—	—	1	1	—	—	2	3
小 計	47	33	1	1	27	19	—	—	10	2	—	—	9	11	
吉 野 保 健 所	吉野町	10	4	—	—	9	4	—	—	—	—	—	—	1	—
	大淀町	12	17	—	—	5	10	—	—	4	1	—	1	3	5
	下市町	5	6	—	—	2	2	—	—	1	—	—	—	2	4
	黒滝村	2	3	—	—	2	—	—	—	—	—	—	2	—	1
	天川村	4	2	—	—	1	2	—	—	1	—	—	—	2	—
	下北山村	3	2	—	—	2	1	—	—	—	1	—	—	1	—
	上北山村	1	2	—	—	—	2	—	—	—	—	—	—	1	—
	川上村	2	3	—	—	1	1	—	—	1	—	—	—	—	2
	東吉野村	5	—	—	—	3	—	—	—	2	—	—	—	—	—
小 計	44	39	—	—	25	22	—	—	9	2	—	3	10	12	

* 平成16年10月1日をもって、新庄町・當麻町が葛城市に合併したため新庄町・當麻町は1～9月分、葛城市は10～12月分の計となっています。

第12表 死亡数・性・死因（簡単分類）・市町村別

平成16年

13頁

死因	11000 消化器系の疾患		11100 胃潰瘍及び十二指腸潰瘍		11200 ヘルニア及び腸閉塞		11300 肝疾患		11301 肝硬変（アルコール性を除く）		11302 その他の肝疾患		11400 その他の消化器系の疾患	
	男	女	男	女	男	女	男	女	男	女	男	女	男	女
保健所・市町村														
総計	191	184	19	25	14	34	91	46	53	37	38	9	67	79
市計	133	127	12	18	10	23	64	31	41	25	23	6	47	55
郡計	58	57	7	7	4	11	27	15	12	12	15	3	20	24
奈良市	39	46	3	8	5	6	18	8	12	6	6	2	13	24
保健所	39	46	3	8	5	6	18	8	12	6	6	2	13	24
山保所														
大和郡山市	6	12	2	2	—	1	2	5	2	5	—	—	2	4
天理市	10	8	—	—	—	2	8	3	5	3	3	—	2	3
生駒市	15	5	3	—	1	1	4	2	1	2	3	—	7	2
月ヶ瀬村	—	—	—	—	—	—	—	—	—	—	—	—	—	—
都祁村	5	1	1	—	1	—	3	—	2	—	1	—	—	1
山添村	2	1	—	—	1	1	1	—	1	—	—	—	—	—
平群町	4	4	—	2	—	—	2	1	2	1	—	—	2	1
三郷町	3	3	—	1	1	1	1	1	1	1	—	—	1	—
斑鳩町	4	4	1	—	1	—	1	1	1	1	—	—	1	3
安堵町	—	3	—	—	—	—	—	1	—	1	—	—	—	2
小計	49	41	7	5	5	6	22	14	15	14	7	—	15	16
桜井保所														
橿原市	20	13	1	4	2	2	10	3	6	1	4	2	7	4
桜井市	10	6	—	—	—	1	7	3	6	1	2	—	3	2
川西町	1	—	—	—	—	—	1	—	—	—	1	—	—	—
三宅町	4	1	—	—	—	—	2	1	1	1	—	—	2	—
田原本町	2	3	—	—	—	1	1	2	—	1	1	1	1	—
大宇陀町	—	2	—	—	—	1	—	—	—	—	—	—	—	1
菟田野町	1	—	1	—	—	—	—	—	—	—	—	—	—	—
榛原町	4	4	—	1	—	—	3	1	1	—	2	1	1	2
室生村	—	1	—	1	—	—	—	—	—	—	—	—	—	—
曾爾村	—	1	—	1	—	—	—	—	—	—	—	—	—	—
御杖村	1	2	1	1	—	—	—	—	—	—	—	—	—	1
高取町	1	2	—	—	—	—	—	1	—	—	—	1	1	1
明日香村	—	—	—	—	—	—	—	—	—	—	—	—	—	—
小計	44	35	3	8	2	5	24	11	14	4	10	7	15	11
葛城保所														
大和高田市	12	8	1	3	—	1	6	1	3	1	3	—	5	3
御所市	9	11	1	—	1	5	4	1	3	1	1	—	3	5
香芝市	6	10	—	—	1	1	3	3	2	3	1	—	2	6
葛城市	2	4	1	1	—	1	—	1	—	1	—	—	1	1
新庄町	1	1	—	—	—	1	—	—	—	—	—	—	1	—
當麻町	—	—	—	—	—	—	—	—	—	—	—	—	—	—
上牧町	3	5	1	—	—	2	—	1	—	1	—	—	2	2
王寺町	2	2	—	—	—	—	2	1	1	1	1	—	—	1
広陵町	4	5	2	—	—	1	2	1	—	1	2	—	—	3
河合町	1	3	—	—	—	—	—	1	—	1	—	—	1	2
小計	40	49	6	4	2	12	17	10	9	10	8	—	15	23
内吉野保所														
五條市	4	4	—	—	—	2	2	1	1	1	1	—	2	1
西吉野村	2	—	—	—	—	—	1	—	—	—	1	—	1	—
野迫川村	—	—	—	—	—	—	—	—	—	—	—	—	—	—
大塔村	—	—	—	—	—	—	—	—	—	—	—	—	—	—
十津川村	—	3	—	—	—	—	—	1	—	1	—	—	—	2
小計	6	7	—	—	—	2	3	2	1	2	2	—	3	3
吉野保所														
吉野町	2	1	—	—	—	1	1	—	—	—	1	—	1	—
大淀町	4	3	—	—	—	—	3	1	1	1	2	—	1	2
下市町	1	—	—	—	—	—	—	—	—	—	—	—	1	—
黒滝村	—	—	—	—	—	—	—	—	—	—	—	—	—	—
天川村	1	—	—	—	—	—	1	—	1	—	—	—	—	—
下北山村	—	1	—	—	—	1	—	—	—	—	—	—	—	—
上北山村	—	—	—	—	—	—	—	—	—	—	—	—	—	—
川上村	4	1	—	—	—	1	2	—	—	—	2	—	2	—
東吉野村	1	—	—	—	—	—	—	—	—	—	—	—	1	—
小計	13	6	—	—	—	3	7	1	2	1	5	—	6	2

* 平成16年10月1日をもって、新庄町・當麻町が葛城市に合併したため新庄町・當麻町は1～9月分、葛城市は10～12月分の計となっています。

第12表 死亡数・性・死因（簡単分類）・市町村別

平成16年

14頁

死因	12000 皮膚及び皮下組織の疾患		13000 筋骨格系及び 結合組織の疾患		14000 尿路性器系の疾患		14100 糸球体疾患及び 腎尿管間質性疾患		14200 腎不全		14201 急性腎不全		14202 慢性腎不全		
	男	女	男	女	男	女	男	女	男	女	男	女	男	女	
保健所・市町村															
総計	2	11	20	28	102	126	10	14	85	95	17	21	51	47	
市計	2	5	13	20	73	87	8	9	60	66	9	15	39	33	
郡計	—	6	7	8	29	39	2	5	25	29	8	6	12	14	
奈良市	1	1	7	9	29	25	3	2	25	18	1	2	20	9	
保健所	小計	1	1	7	9	29	25	3	2	25	18	1	2	20	9
山保所	大和郡山市	—	1	2	1	6	13	—	1	6	11	2	3	3	6
	天理市	—	1	—	1	3	9	—	—	3	6	—	2	2	2
	生駒市	—	—	1	3	4	6	2	1	2	5	1	—	1	3
	月ヶ瀬村	—	2	1	—	—	—	—	—	—	—	—	—	—	—
	都祁村	—	—	—	1	1	2	—	1	1	1	1	—	—	—
	山添村	—	—	—	—	2	—	—	—	2	—	1	—	1	—
	平群町	—	—	—	—	1	—	—	—	1	—	—	—	—	—
	三郷町	—	—	1	—	—	1	—	—	—	1	—	—	—	1
	斑鳩町	—	—	—	—	2	4	—	—	2	4	1	1	1	1
	安堵町	—	—	—	1	—	1	—	—	—	1	—	—	—	1
	小計	—	4	5	7	19	36	2	3	17	29	6	7	8	14
桜井保所	橿原市	—	2	1	2	8	13	1	3	6	10	—	2	3	6
	桜井市	—	—	1	—	2	4	—	—	2	2	—	1	2	1
	川西町	—	—	—	—	—	1	—	—	—	1	—	—	—	1
	三宅町	—	1	1	—	—	3	—	—	—	2	—	1	—	1
	田原本町	—	—	1	2	5	5	1	—	2	4	—	1	—	1
	大宇陀町	—	—	—	—	—	—	—	—	—	—	—	—	—	—
	菟田野町	—	—	—	—	—	—	—	—	—	—	—	—	—	—
	榛原町	—	—	—	—	1	—	—	—	1	—	—	—	1	—
	室生村	—	—	—	—	—	1	—	—	1	—	—	—	1	—
	曾爾村	—	—	—	—	—	1	—	—	—	1	—	—	—	—
	御杖村	—	—	—	—	—	—	—	—	—	—	—	—	—	—
高取町	—	—	—	—	1	1	—	—	1	1	—	—	—	1	
明日香村	—	—	1	—	1	—	—	—	1	—	—	—	—	—	
小計	—	3	5	4	19	28	2	3	14	21	—	5	7	11	
葛城保所	大和高田市	—	—	—	2	5	5	1	—	2	5	—	1	1	2
	御所市	—	—	1	—	3	9	—	2	3	6	—	3	2	2
	香芝市	—	—	—	—	3	—	—	—	3	—	1	—	2	—
	葛城市	—	—	—	—	2	1	—	—	2	1	1	—	1	1
	新庄町	—	—	—	—	1	1	—	—	1	1	—	1	1	—
	當麻町	—	1	—	—	—	3	—	1	—	2	—	—	—	1
	上牧町	—	—	—	—	1	1	—	—	1	1	1	—	—	1
	王寺町	—	—	2	—	2	1	—	—	2	—	—	—	2	—
	広陵町	—	—	—	1	1	1	—	—	1	1	1	—	—	1
	河合町	—	—	—	—	1	3	—	—	1	3	1	1	—	2
小計	—	1	3	3	19	25	1	3	16	20	5	6	9	10	
内吉野保所	五條市	1	—	—	2	8	2	1	—	6	2	3	1	2	1
	西吉野村	—	1	—	1	1	1	—	1	—	—	—	—	1	—
	野迫川村	—	—	—	—	1	—	—	—	1	—	—	—	1	—
	大塔村	—	—	—	—	—	—	—	—	—	—	—	—	—	—
	十津川村	—	—	—	—	1	1	1	1	—	—	—	—	—	—
小計	1	1	—	3	11	4	2	2	8	2	3	1	4	1	
吉野保所	吉野町	—	—	—	1	2	4	—	1	2	2	1	—	1	1
	大淀町	—	1	—	1	—	1	—	—	1	—	—	—	—	—
	下市町	—	—	—	—	—	1	—	—	—	1	—	—	—	1
	黒滝村	—	—	—	—	—	1	—	—	—	—	—	—	—	—
	天川村	—	—	—	—	—	—	—	—	—	—	—	—	—	—
	下北山村	—	—	—	—	1	1	—	—	1	1	—	—	1	—
	上北山村	—	—	—	—	—	—	—	—	—	—	—	—	—	—
	川上村	—	—	—	—	2	—	—	—	2	—	1	—	1	—
東吉野村	—	—	—	—	—	—	—	—	—	—	—	—	—	—	
小計	—	1	—	2	5	8	—	1	5	5	2	—	3	2	

* 平成16年10月1日をもって、新庄町・當麻町が葛城市に合併したため新庄町・當麻町は1～9月分、葛城市は10～12月分の計となっています。

第12表 死亡数・性・死因（簡単分類）・市町村別

平成16年

15頁

死 因	14203 詳細不明の腎不全		14300 その他の尿路生殖器系疾患		15000 妊娠、分娩及び産じょく		16000 周産期に発生した病態		16100 妊娠期間及び胎児 発育に関連する障害		16200 出 産 外 傷		16300 周産期に特異的な呼吸 障害及び心血管障害		
	男	女	男	女	男	女	男	女	男	女	男	女	男	女	
保健所・市町村															
総 計	17	27	7	17	—	2	5	5	—	—	—	—	2	3	
市 計	12	18	5	12	—	2	5	5	—	—	—	—	2	3	
郡 計	5	9	2	5	—	—	—	—	—	—	—	—	—	—	
奈良市	4	7	1	5	—	1	2	—	—	—	—	—	1	—	
保健所	小 計	4	7	1	5	—	1	2	—	—	—	—	1	—	
山 保 健 所	大和郡山市	1	2	—	1	—	—	2	1	—	—	—	—	1	
	天理市	1	2	—	3	—	—	—	1	—	—	—	—	1	
	生駒市	—	2	—	—	—	—	1	—	—	—	—	—	1	
	月ヶ瀬村	—	—	—	—	—	—	—	—	—	—	—	—	—	
	都祁村	—	—	—	—	—	—	—	—	—	—	—	—	—	
	山添村	—	—	—	—	—	—	—	—	—	—	—	—	—	
	平群町	1	—	—	—	—	—	—	—	—	—	—	—	—	
	三郷町	—	—	—	—	—	—	—	—	—	—	—	—	—	—
	斑鳩町	—	2	—	—	—	—	—	—	—	—	—	—	—	—
	安堵町	—	—	—	—	—	—	—	—	—	—	—	—	—	—
	小 計	3	8	—	4	—	—	3	2	—	—	—	—	1	2
桜 井 保 健 所	橿原市	3	2	1	—	—	1	—	2	—	—	—	—	1	
	桜井市	—	—	—	2	—	—	—	—	—	—	—	—	—	
	川西町	—	—	—	—	—	—	—	—	—	—	—	—	—	
	三宅町	—	—	—	1	—	—	—	—	—	—	—	—	—	
	田原本町	2	2	2	1	—	—	—	—	—	—	—	—	—	
	大宇陀町	—	—	—	—	—	—	—	—	—	—	—	—	—	
	菟田野町	—	—	—	—	—	—	—	—	—	—	—	—	—	
	榛原町	—	—	—	—	—	—	—	—	—	—	—	—	—	
	室生村	—	—	—	—	—	—	—	—	—	—	—	—	—	
	曾爾村	—	1	—	—	—	—	—	—	—	—	—	—	—	
	御杖村	—	—	—	—	—	—	—	—	—	—	—	—	—	
高取町	1	—	—	—	—	—	—	—	—	—	—	—	—		
明日香村	1	—	—	—	—	—	—	—	—	—	—	—	—		
小 計	7	5	3	4	—	1	—	2	—	—	—	—	—	1	
葛 城 保 健 所	大和高田市	1	2	2	—	—	—	—	1	—	—	—	—	—	
	御所市	1	1	—	1	—	—	—	—	—	—	—	—	—	
	香芝市	—	—	—	—	—	—	—	—	—	—	—	—	—	
	葛城市	—	—	—	—	—	—	—	—	—	—	—	—	—	
	新庄町	—	—	—	—	—	—	—	—	—	—	—	—	—	
	當麻町	—	1	—	—	—	—	—	—	—	—	—	—	—	
	上牧町	—	—	—	—	—	—	—	—	—	—	—	—	—	
	王寺町	—	—	—	1	—	—	—	—	—	—	—	—	—	
	広陵町	—	—	—	—	—	—	—	—	—	—	—	—	—	
	河合町	—	—	—	—	—	—	—	—	—	—	—	—	—	
小 計	2	4	2	2	—	—	—	1	—	—	—	—	—	—	
内 吉 野 保 健 所	五條市	1	—	1	—	—	—	—	—	—	—	—	—	—	
	西吉野村	—	—	—	—	—	—	—	—	—	—	—	—	—	
	野迫川村	—	—	—	—	—	—	—	—	—	—	—	—	—	
	大塔村	—	—	—	—	—	—	—	—	—	—	—	—	—	
	十津川村	—	—	—	—	—	—	—	—	—	—	—	—	—	
小 計	1	—	1	—	—	—	—	—	—	—	—	—	—	—	
吉 野 保 健 所	吉野町	—	1	—	1	—	—	—	—	—	—	—	—	—	
	大淀町	—	1	—	—	—	—	—	—	—	—	—	—	—	
	下市町	—	—	—	—	—	—	—	—	—	—	—	—	—	
	黒滝村	—	—	—	1	—	—	—	—	—	—	—	—	—	
	天川村	—	—	—	—	—	—	—	—	—	—	—	—	—	
	下北山村	—	1	—	—	—	—	—	—	—	—	—	—	—	
	上北山村	—	—	—	—	—	—	—	—	—	—	—	—	—	
	川上村	—	—	—	—	—	—	—	—	—	—	—	—	—	
東吉野村	—	—	—	—	—	—	—	—	—	—	—	—	—		
小 計	—	3	—	2	—	—	—	—	—	—	—	—	—	—	

* 平成16年10月1日をもって、新庄町・當麻町が葛城市に合併したため新庄町・當麻町は1～9月分、葛城市は10～12月分の計となっています。

第12表 死亡数・性・死因（簡単分類）・市町村別

平成16年

16頁

死 因	16400 周産期に特異的な感染症		16500 胎児及び新生児の出血 性障害及び血液障害		16600 その他の周産期に 発生した病態		17000 先天奇形、変形及び 染色体異常		17100 神経系の先天奇形		17200 循環器系の先天奇形		17201 心臓の先天奇形	
	男	女	男	女	男	女	男	女	男	女	男	女	男	女
保健所・市町村														
総計	—	—	1	1	2	1	14	13	—	1	9	8	6	8
市計	—	—	1	1	2	1	10	8	—	1	6	5	5	5
郡計	—	—	—	—	—	—	4	5	—	—	3	3	1	3
奈良市	—	—	1	—	—	—	3	4	—	1	3	2	2	2
保健所														
小計	—	—	1	—	—	—	3	4	—	1	3	2	2	2
郡														
山														
保														
健														
所														
大和郡山市	—	—	—	—	2	—	2	—	—	—	—	—	—	—
天理市	—	—	—	—	—	—	—	—	—	—	—	—	—	—
生駒市	—	—	—	—	—	—	1	3	—	—	1	2	1	2
月ヶ瀬村	—	—	—	—	—	—	—	—	—	—	—	—	—	—
都祁村	—	—	—	—	—	—	—	—	—	—	—	—	—	—
山添村	—	—	—	—	—	—	—	—	—	—	—	—	—	—
平群町	—	—	—	—	—	—	—	1	—	—	—	—	—	—
三郷町	—	—	—	—	—	—	—	—	—	—	—	—	—	—
斑鳩町	—	—	—	—	—	—	—	—	—	—	—	—	—	—
安堵町	—	—	—	—	—	—	—	—	—	—	—	—	—	—
小計	—	—	—	—	2	—	3	4	—	—	1	2	1	2
桜井														
保														
健														
所														
橿原市	—	—	—	—	—	1	1	—	—	—	—	—	—	—
桜井市	—	—	—	—	—	—	—	1	—	—	—	1	—	1
川西町	—	—	—	—	—	—	—	—	—	—	—	—	—	—
三宅町	—	—	—	—	—	—	—	—	—	—	—	—	—	—
田原本町	—	—	—	—	—	—	—	—	—	—	—	—	—	—
大宇陀町	—	—	—	—	—	—	—	—	—	—	—	—	—	—
菟田野町	—	—	—	—	—	—	—	—	—	—	—	—	—	—
榛原町	—	—	—	—	—	—	1	1	—	—	1	—	—	—
室生村	—	—	—	—	—	—	—	—	—	—	—	—	—	—
曾爾村	—	—	—	—	—	—	—	—	—	—	—	—	—	—
御杖村	—	—	—	—	—	—	—	—	—	—	—	—	—	—
高取町	—	—	—	—	—	—	—	—	—	—	—	—	—	—
明日香村	—	—	—	—	—	—	—	—	—	—	—	—	—	—
小計	—	—	—	—	—	1	2	2	—	—	1	1	—	1
葛城														
保														
健														
所														
大和高田市	—	—	—	1	—	—	1	—	—	—	1	—	1	—
御所市	—	—	—	—	—	—	2	—	—	—	1	—	1	—
香芝市	—	—	—	—	—	—	—	—	—	—	—	—	—	—
葛城市	—	—	—	—	—	—	—	—	—	—	—	—	—	—
新庄町	—	—	—	—	—	—	1	—	—	—	—	—	—	—
當麻町	—	—	—	—	—	—	—	—	—	—	—	—	—	—
上牧町	—	—	—	—	—	—	1	—	—	—	1	—	1	—
王寺町	—	—	—	—	—	—	—	—	1	—	—	1	—	1
広陵町	—	—	—	—	—	—	1	—	—	—	1	—	—	—
河合町	—	—	—	—	—	—	—	—	—	—	—	—	—	—
小計	—	—	—	1	—	—	6	1	—	—	4	1	3	1
内吉野														
保														
健														
所														
五條市	—	—	—	—	—	—	—	—	—	—	—	—	—	—
西吉野村	—	—	—	—	—	—	—	1	—	—	—	1	—	1
野迫川村	—	—	—	—	—	—	—	—	—	—	—	—	—	—
大塔村	—	—	—	—	—	—	—	—	—	—	—	—	—	—
十津川村	—	—	—	—	—	—	—	1	—	—	—	1	—	1
小計	—	—	—	—	—	—	—	2	—	—	—	2	—	2
吉野														
保														
健														
所														
吉野町	—	—	—	—	—	—	—	—	—	—	—	—	—	—
大淀町	—	—	—	—	—	—	—	—	—	—	—	—	—	—
下市町	—	—	—	—	—	—	—	—	—	—	—	—	—	—
黒滝村	—	—	—	—	—	—	—	—	—	—	—	—	—	—
天川村	—	—	—	—	—	—	—	—	—	—	—	—	—	—
下北山村	—	—	—	—	—	—	—	—	—	—	—	—	—	—
上北山村	—	—	—	—	—	—	—	—	—	—	—	—	—	—
川上村	—	—	—	—	—	—	—	—	—	—	—	—	—	—
東吉野村	—	—	—	—	—	—	—	—	—	—	—	—	—	—
小計	—	—	—	—	—	—	—	—	—	—	—	—	—	—

* 平成16年10月1日をもって、新庄町・當麻町が葛城市に合併したため新庄町・當麻町は1～9月分、葛城市は10～12月分の計となっています。

第12表 死亡数・性・死因（簡単分類）・市町村別

平成16年

17頁

死 因	17202 その他の循環器系の 先天奇形		17300 消化器系の先天奇形		17400 その他の先天奇形 及び変形		17500 染色体異常、他に 分類されないもの		18000 症状、徴候及び異常臨床 所見・異常検査所見で 他に分類されないもの		18100 老 衰		18200 乳幼児突然死症候群	
	男	女	男	女	男	女	男	女	男	女	男	女	男	女
保健所・市町村														
総計	3	—	—	—	3	4	2	—	75	225	50	200	1	1
市計	1	—	—	—	2	2	2	—	48	130	28	113	—	—
郡計	2	—	—	—	1	2	—	—	27	95	22	87	1	1
奈良市	1	—	—	—	—	—	—	—	17	57	12	51	—	—
保健所	小計	1	—	—	—	1	—	—	17	57	12	51	—	—
山保健所	大和郡山市	—	—	—	—	2	—	—	4	11	4	11	—	—
	天理市	—	—	—	—	—	—	—	2	5	1	5	—	—
	生駒市	—	—	—	—	—	1	—	3	6	1	4	—	—
	月ヶ瀬村	—	—	—	—	—	—	—	1	—	1	—	—	—
	都祁村	—	—	—	—	—	—	—	—	—	—	—	—	—
	山添村	—	—	—	—	—	—	—	—	3	—	3	—	—
	平群町	—	—	—	—	—	1	—	1	4	1	2	—	—
	三郷町	—	—	—	—	—	—	—	—	6	—	4	—	—
	斑鳩町	—	—	—	—	—	—	—	1	1	1	1	—	—
	安堵町	—	—	—	—	—	—	—	—	2	—	2	—	—
小計	—	—	—	—	2	2	—	—	12	38	9	32	—	—
桜井保健所	橿原市	—	—	—	—	—	—	1	4	19	2	16	—	—
	桜井市	—	—	—	—	—	—	—	9	13	3	10	—	—
	川西町	—	—	—	—	—	—	—	1	2	1	1	—	1
	三宅町	—	—	—	—	—	—	—	—	1	—	1	—	—
	田原本町	—	—	—	—	—	—	—	1	3	1	3	—	—
	大宇陀町	—	—	—	—	—	—	—	—	1	—	1	—	—
	菟田野町	—	—	—	—	—	—	—	—	7	—	7	—	—
	榛原町	1	—	—	—	—	1	—	6	7	4	7	1	—
	室生村	—	—	—	—	—	—	—	1	3	1	3	—	—
	曾爾村	—	—	—	—	—	—	—	—	4	—	4	—	—
御杖村	—	—	—	—	—	—	—	—	2	—	2	—	—	
高取町	—	—	—	—	—	—	—	—	—	—	—	—	—	
明日香村	—	—	—	—	—	—	—	2	3	2	3	—	—	
小計	1	—	—	—	—	1	—	1	24	65	14	58	1	1
葛城保健所	大和高田市	—	—	—	—	—	—	—	2	6	1	6	—	—
	御所市	—	—	—	—	—	—	1	4	4	2	4	—	—
	香芝市	—	—	—	—	—	—	—	2	4	1	2	—	—
	葛城市	—	—	—	—	—	—	—	—	1	—	1	—	—
	新庄町	—	—	—	—	1	—	—	1	10	1	10	—	—
	當麻町	—	—	—	—	—	—	—	—	2	—	1	—	—
	上牧町	—	—	—	—	—	—	—	3	12	2	12	—	—
	王寺町	—	—	—	—	—	—	—	3	3	3	3	—	—
	広陵町	1	—	—	—	—	—	—	1	2	—	2	—	—
河合町	—	—	—	—	—	—	—	—	2	—	2	—	—	
小計	1	—	—	—	1	—	—	1	16	46	10	43	—	—
内吉野保健所	五條市	—	—	—	—	—	—	—	1	4	1	3	—	—
	西吉野村	—	—	—	—	—	—	—	—	1	—	—	—	—
	野迫川村	—	—	—	—	—	—	—	—	1	—	1	—	—
	大塔村	—	—	—	—	—	—	—	—	—	—	—	—	—
	十津川村	—	—	—	—	—	—	—	—	2	—	1	—	—
小計	—	—	—	—	—	—	—	—	1	8	1	5	—	—
吉野保健所	吉野町	—	—	—	—	—	—	—	2	3	1	3	—	—
	大淀町	—	—	—	—	—	—	—	—	—	—	—	—	—
	下市町	—	—	—	—	—	—	—	1	5	1	5	—	—
	黒滝村	—	—	—	—	—	—	—	—	—	—	—	—	—
	天川村	—	—	—	—	—	—	—	—	—	—	—	—	—
	下北山村	—	—	—	—	—	—	—	—	—	—	—	—	—
	上北山村	—	—	—	—	—	—	—	—	1	—	1	—	—
	川上村	—	—	—	—	—	—	—	1	2	1	2	—	—
東吉野村	—	—	—	—	—	—	—	1	—	1	—	—	—	
小計	—	—	—	—	—	—	—	—	5	11	4	11	—	—

* 平成16年10月1日をもって、新庄町・當麻町が葛城市に合併したため新庄町・當麻町は1～9月分、葛城市は10～12月分の計となっています。

第12表 死亡数・性・死因（単分類）・市町村別

平成16年

18頁

死 因	18300 その他の症状、徴候及び 異常臨床所見・異常検査所見で 他に分類されないもの		20000 傷病及び死亡の外因		20100 不慮の事故		20101 交 通 事 故		20102 転倒・転落		20103 不慮の溺死及び溺水		20104 不慮の窒息	
	男	女	男	女	男	女	男	女	男	女	男	女	男	女
保健所・市町村														
総計	24	24	472	280	225	173	68	27	50	30	32	36	37	56
市計	20	17	315	199	149	119	43	19	32	22	18	25	32	41
郡計	4	7	157	81	76	54	25	8	18	8	14	11	5	15
奈良市	5	6	103	82	49	58	10	7	18	10	6	13	9	23
保健所	5	6	103	82	49	58	10	7	18	10	6	13	9	23
山保所														
大和郡山市	—	—	23	17	13	8	4	1	3	3	1	2	5	2
天理市	1	—	23	10	13	5	2	1	1	—	4	3	3	—
生駒市	2	2	27	18	13	9	6	1	—	1	1	3	1	3
月ヶ瀬村	—	—	1	—	—	—	—	—	—	—	—	—	—	—
都祁村	—	—	3	2	2	1	—	—	—	—	—	—	1	1
山添村	—	—	1	1	1	1	—	—	—	—	—	—	—	1
平群町	—	2	6	5	5	4	3	—	1	—	1	1	—	1
三郷町	—	2	13	3	5	2	2	—	2	—	—	1	1	—
斑鳩町	—	—	15	1	5	1	—	—	1	—	4	—	—	—
安堵町	—	—	1	1	—	1	—	—	—	—	—	—	—	—
小計	3	6	113	58	57	32	17	3	8	4	11	10	11	8
桜井保所														
橿原市	2	3	47	21	20	11	8	2	4	2	3	2	4	3
桜井市	6	3	19	13	7	7	3	2	1	3	—	1	2	1
川西町	—	—	5	1	2	1	1	—	1	—	—	—	—	—
三宅町	—	—	4	1	1	1	—	—	1	—	—	1	—	—
田原本町	—	—	9	10	7	6	4	1	1	1	1	—	—	2
大宇陀町	—	—	3	1	1	1	1	—	—	—	—	—	—	1
菟田野町	—	—	3	2	—	2	—	1	—	—	—	—	—	1
榛原町	1	—	6	5	2	3	1	1	—	1	—	—	—	1
室生村	—	—	6	4	3	2	2	—	—	1	—	—	—	1
曾爾村	—	—	1	2	1	1	—	—	1	1	—	—	—	—
御杖村	—	—	—	—	—	—	—	—	—	—	—	—	—	—
高取町	—	—	1	2	—	—	—	—	—	—	—	1	—	—
明日香村	—	—	4	1	2	1	—	—	2	—	—	1	—	—
小計	9	6	108	63	46	36	20	7	11	9	4	5	6	10
葛城保所														
大和高田市	1	—	20	13	8	7	5	2	2	1	—	—	—	3
御所市	2	—	9	8	6	4	—	1	—	—	2	—	3	2
香芝市	1	2	27	6	11	4	3	—	2	1	—	1	3	2
葛城市	—	—	1	—	1	—	—	—	—	—	1	—	—	—
新庄町	—	—	5	4	3	2	1	1	1	1	1	—	—	—
當麻町	—	1	1	2	1	1	—	—	—	—	—	1	1	—
上牧町	1	—	5	2	2	1	—	—	—	1	1	—	—	—
王寺町	—	—	6	2	2	1	—	1	1	—	—	—	1	—
広陵町	1	—	3	6	—	4	—	1	—	—	—	2	—	1
河合町	—	—	7	7	7	4	3	1	2	—	1	—	—	2
小計	6	3	84	50	41	28	12	7	8	4	6	4	8	10
内吉野保所														
五條市	—	1	16	11	8	6	2	2	1	1	—	—	2	2
西吉野村	—	1	7	—	3	—	2	—	—	—	—	—	—	—
野迫川村	—	—	—	2	—	2	—	—	—	1	—	1	—	—
大塔村	—	—	—	—	—	—	—	—	—	—	—	—	—	—
十津川村	—	1	5	2	1	2	1	—	—	—	—	—	—	—
小計	—	3	28	15	12	10	5	2	1	3	—	1	2	2
吉野保所														
吉野町	1	—	8	4	5	4	—	1	—	—	3	1	—	2
大淀町	—	—	14	3	8	1	1	—	2	—	1	—	1	—
下市町	—	—	5	1	3	1	1	—	1	—	1	—	—	—
黒滝村	—	—	1	2	—	2	—	—	—	—	—	1	—	—
天川村	—	—	2	—	2	—	1	—	—	—	—	—	—	—
下北山村	—	—	—	—	—	—	—	—	—	—	—	—	—	—
上北山村	—	—	1	—	1	—	—	—	1	—	—	—	—	—
川上村	—	—	2	1	—	—	—	—	—	—	—	—	—	—
東吉野村	—	—	3	1	1	1	1	—	—	—	—	—	—	1
小計	1	—	36	12	20	9	4	1	4	—	5	3	1	3

* 平成16年10月1日をもって、新庄町・當麻町が葛城市に合併したため新庄町・當麻町は1～9月分、葛城市は10～12月分の計となっています。

第12表 死亡数・性・死因（簡単分類）・市町村別

平成16年

19頁

死 因	20105 煙、火及び火災への曝露		20106 有害物質による不慮の中 毒及び有害物質への曝露		20107 その他の不慮の事故		20200 自 殺		20300 他 殺		20400 その他の外因		
	男	女	男	女	男	女	男	女	男	女	男	女	
保健所・市町村													
総計	5	1	6	1	27	22	212	91	1	2	34	14	
市計	4	—	3	1	17	11	145	69	1	1	20	10	
郡計	1	1	3	—	10	11	67	22	—	1	14	4	
奈良市	1	—	—	—	5	5	48	20	—	1	6	3	
保健所	小計	1	—	—	—	5	5	48	20	—	1	6	3
山保健所	大和郡山市	—	—	—	—	—	—	10	6	—	—	—	3
	天理市	1	—	—	—	2	1	8	5	1	—	1	—
	生駒市	—	—	1	—	4	1	11	9	—	—	3	—
	月ヶ瀬村	—	—	—	—	—	—	1	—	—	—	—	—
	都祁村	—	—	1	—	—	—	1	1	—	—	—	—
	山添村	—	—	—	—	1	—	—	—	—	—	—	—
	平群町	—	—	—	—	—	2	1	1	—	—	—	—
	三郷町	—	—	—	—	—	1	6	—	—	—	2	1
	斑鳩町	—	—	—	—	—	1	7	—	—	—	3	—
	安堵町	—	—	—	—	—	1	1	—	—	—	—	—
	小計	1	—	2	—	7	7	46	22	1	—	9	4
桜井保健所	橿原市	—	—	—	—	1	2	20	10	—	—	7	—
	桜井市	—	—	—	—	1	—	11	5	—	—	1	1
	川西町	—	—	—	—	—	1	2	—	—	1	—	
	三宅町	—	—	—	—	—	—	3	—	—	—	—	
	田原本町	—	1	—	—	1	1	1	3	—	—	1	1
	大宇陀町	—	—	—	—	—	—	2	—	—	—	—	—
	菟田野町	—	—	—	—	—	—	3	—	—	—	—	—
	榛原町	—	—	—	—	1	—	2	1	—	—	2	1
	室生村	—	—	1	—	—	—	3	2	—	—	—	—
	曾爾村	—	—	—	—	—	—	—	1	—	—	—	—
	御杖村	—	—	—	—	—	—	—	—	—	—	—	—
高取町	—	—	—	—	—	—	1	2	—	—	—	—	
明日香村	—	—	—	—	—	—	2	—	—	—	—	—	
小計	—	1	1	—	4	4	50	24	—	—	12	3	
葛城保健所	大和高田市	—	—	1	—	—	1	11	4	—	—	1	2
	御所市	1	—	—	1	—	—	3	3	—	—	—	1
	香芝市	—	—	1	—	2	—	15	2	—	—	1	—
	葛城市	—	—	—	—	—	—	—	—	—	—	—	—
	新庄町	—	—	—	—	—	—	1	1	—	—	1	1
	當麻町	—	—	—	—	—	—	—	1	—	—	—	—
	上牧町	—	—	1	—	—	—	3	1	—	—	—	—
	王寺町	—	—	—	—	—	—	4	1	—	—	—	—
	広陵町	—	—	—	—	—	—	3	1	—	1	—	—
	河合町	—	—	—	—	1	1	—	3	—	—	—	—
小計	1	—	3	1	3	2	40	17	—	1	3	4	
内吉野保健所	五條市	1	—	—	—	2	1	8	5	—	—	—	—
	西吉野村	—	—	—	—	1	—	4	—	—	—	—	—
	野迫川村	—	—	—	—	—	—	—	—	—	—	—	—
	大塔村	—	—	—	—	—	—	—	—	—	—	—	—
	十津川村	—	—	—	—	—	1	4	—	—	—	—	—
小計	1	—	—	—	3	2	16	5	—	—	—	—	
吉野保健所	吉野町	—	—	—	—	2	—	1	—	—	—	2	—
	大淀町	1	—	—	—	2	1	5	2	—	—	1	—
	下市町	—	—	—	—	—	—	2	—	—	—	—	—
	黒滝村	—	—	—	—	—	1	—	—	—	—	1	—
	天川村	—	—	—	—	1	—	—	—	—	—	—	—
	下北山村	—	—	—	—	—	—	—	—	—	—	—	—
	上北山村	—	—	—	—	—	—	—	—	—	—	—	—
	川上村	—	—	—	—	—	—	2	1	—	—	—	—
東吉野村	—	—	—	—	—	—	2	—	—	—	—	—	
小計	1	—	—	—	5	2	12	3	—	—	4	—	

* 平成16年10月1日をもって、新庄町・當麻町が葛城市に合併したため新庄町・當麻町は1～9月分、葛城市は10～12月分の計となっています。

第13表 死亡数……性・死因（简单分類）・年齢（5歳階級）別

（県計）

死 因 ・ 性	年 齢	総 計	0	1	2	3	4	0~4	5~9	10~14	15~19	20~24	25~29	30~34	35~39	40~44	45~49	50~54	55~59	60~64	65~69	70~74	75~79	80~84	85~89	90~
			(再掲)																							
平成16年	総数	11,124	41	5	2	2	2	52	12	4	20	41	44	55	89	102	143	282	445	693	868	1,237	1,610	1,752	1,737	1,938
総 数	男	5,912	22	1	-	1	2	26	9	2	13	27	32	40	62	67	91	184	293	477	604	819	996	862	709	599
	女	5,212	19	4	2	1	-	26	3	2	7	14	12	15	27	35	52	98	152	216	264	418	614	890	1,028	1,339
O1000 感染症及び寄生虫症	総数	239	2	1	-	-	-	3	-	-	-	1	1	-	3	3	1	5	14	10	26	22	52	39	36	23
	男	115	2	-	-	-	-	2	-	-	-	1	-	-	2	3	1	4	10	7	15	9	25	14	15	7
	女	124	-	1	-	-	-	1	-	-	-	-	1	-	1	-	-	1	4	3	11	13	27	25	21	16
O1100 腸管感染症	総数	16	-	-	-	-	-	-	-	-	-	-	-	-	-	-	-	-	-	2	2	2	2	3	2	3
	男	5	-	-	-	-	-	-	-	-	-	-	-	-	-	-	-	-	-	1	-	1	-	1	1	1
	女	11	-	-	-	-	-	-	-	-	-	-	-	-	-	-	-	-	-	1	2	1	2	2	1	2
O1200 結 核	総数	29	-	-	-	-	-	-	-	-	-	-	-	-	1	-	-	3	2	1	-	2	8	4	6	2
	男	19	-	-	-	-	-	-	-	-	-	-	-	-	1	-	-	3	2	-	-	-	7	2	4	-
	女	10	-	-	-	-	-	-	-	-	-	-	-	-	-	-	-	-	-	1	-	2	1	2	2	2
O1201 呼吸器結核	総数	25	-	-	-	-	-	-	-	-	-	-	-	-	1	-	-	3	1	-	-	1	7	4	6	2
	男	18	-	-	-	-	-	-	-	-	-	-	-	-	1	-	-	3	1	-	-	-	7	2	4	-
	女	7	-	-	-	-	-	-	-	-	-	-	-	-	-	-	-	-	-	-	-	1	-	2	2	2
O1202 その他の結核	総数	4	-	-	-	-	-	-	-	-	-	-	-	-	-	-	-	-	1	1	-	1	1	-	-	-
	男	1	-	-	-	-	-	-	-	-	-	-	-	-	-	-	-	-	1	-	-	-	-	-	-	-
	女	3	-	-	-	-	-	-	-	-	-	-	-	-	-	-	-	-	-	1	-	1	1	-	-	-
O1300 敗 血 症	総数	81	1	1	-	-	-	2	-	-	-	1	-	-	-	2	-	1	3	3	5	4	16	14	20	10
	男	35	1	-	-	-	-	1	-	-	-	1	-	-	-	2	-	1	2	2	3	2	8	4	8	1
	女	46	-	1	-	-	-	1	-	-	-	-	-	-	-	-	-	-	1	1	2	2	8	10	12	9
O1400 ウイルス肝炎	総数	68	-	-	-	-	-	-	-	-	-	-	1	-	-	1	1	-	7	4	17	9	10	13	2	3
	男	28	-	-	-	-	-	-	-	-	-	-	-	-	-	1	1	-	4	4	11	3	1	2	-	1
	女	40	-	-	-	-	-	-	-	-	-	-	1	-	-	-	-	-	3	-	6	6	9	11	2	2
O1401 B型ウイルス肝炎	総数	13	-	-	-	-	-	-	-	-	-	-	1	-	-	1	1	-	2	-	4	1	1	1	-	1
	男	8	-	-	-	-	-	-	-	-	-	-	-	-	-	1	1	-	2	-	2	1	-	1	-	-
	女	5	-	-	-	-	-	-	-	-	-	-	1	-	-	-	-	-	-	-	2	-	1	-	-	1
O1402 C型ウイルス肝炎	総数	53	-	-	-	-	-	-	-	-	-	-	-	-	-	-	-	-	5	4	13	6	9	12	2	2
	男	20	-	-	-	-	-	-	-	-	-	-	-	-	-	-	-	-	2	4	9	2	1	1	-	1
	女	33	-	-	-	-	-	-	-	-	-	-	-	-	-	-	-	-	3	-	4	4	8	11	2	1

第13表 つづき

(県計)

死 因 ・ 性	年 齢	総 計	年 齢																							
			0	1	2	3	4	0~4 (再掲)	5~9	10~14	15~19	20~24	25~29	30~34	35~39	40~44	45~49	50~54	55~59	60~64	65~69	70~74	75~79	80~84	85~89	90~
01403 その他のウイルス肝炎	総数	2	-	-	-	-	-	-	-	-	-	-	-	-	-	-	-	-	-	-	-	2	-	-	-	-
	男女	2	-	-	-	-	-	-	-	-	-	-	-	-	-	-	-	-	-	-	-	2	-	-	-	-
01500 ヒト免疫不全ウイルス 〔HIV〕病	総数	2	-	-	-	-	-	-	-	-	-	-	-	1	-	-	-	-	1	-	-	-	-	-	-	-
	男女	2	-	-	-	-	-	-	-	-	-	-	-	1	-	-	-	-	1	-	-	-	-	-	-	-
01600 その他の感染症及び寄生虫症	総数	43	1	-	-	-	-	1	-	-	-	-	-	1	-	-	1	1	-	2	5	16	5	6	5	
	男女	26 17	1 -	- -	- -	- -	- -	1 -	- -	- -	- -	- -	- -	1 1	- -	- -	1 -	1 -	- -	1 1	3 2	9 7	5 -	2 4	4 1	
02000 新 生 物	総数	3,760	2	-	-	-	-	2	1	1	5	1	8	6	29	32	62	131	224	376	446	620	619	546	392	259
	男女	2,308 1,452	- 2	- -	- -	- -	- -	- 2	1 -	- 1	3 2	- 1	4 4	2 4	18 11	16 16	31 31	78 53	137 87	253 123	318 128	443 177	413 206	301 245	180 212	110 149
02100 悪性新生物	総数	3,655	1	-	-	-	-	1	1	1	5	1	8	5	27	32	60	129	220	371	437	607	603	527	370	250
	男女	2,255 1,400	- 1	- -	- -	- -	- -	- 1	1 -	- 1	3 2	- 1	4 4	2 3	16 11	16 16	29 31	76 53	136 84	249 122	313 124	436 171	407 196	291 236	171 199	105 145
02101 口唇、口腔及び咽頭の 悪性新生物	総数	61	-	-	-	-	-	-	-	-	-	-	-	-	-	3	5	3	9	3	9	6	8	10	5	
	男女	36 25	- -	- -	- -	- -	- -	- -	- -	- -	- -	- -	- -	- -	- -	1 2	4 1	3 -	8 1	2 1	6 3	3 3	5 3	3 7	1 4	
02102 食道の悪性新生物	総数	125	-	-	-	-	-	-	-	-	-	-	-	-	-	1	5	8	26	17	22	11	11	14	10	
	男女	100 25	- -	- -	- -	- -	- -	- -	- -	- -	- -	- -	- -	- -	- -	- 1	5 -	8 -	21 5	15 2	17 5	9 2	10 1	10 4	5 5	
02103 胃の悪性新生物	総数	637	-	-	-	-	-	-	-	-	-	-	2	6	10	10	18	38	74	71	103	109	80	68	48	
	男女	421 216	- -	- -	- -	- -	- -	- -	- -	- -	- -	- -	- 2	3 3	8 2	8 2	11 7	24 14	59 15	57 14	75 28	84 25	40 40	35 33	17 31	
02104 結腸の悪性新生物	総数	283	-	-	-	-	-	-	-	-	-	-	-	1	2	7	9	18	27	26	42	50	25	43	33	
	男女	135 148	- -	- -	- -	- -	- -	- -	- -	- -	- -	- -	- -	1 -	- 2	7 5	10 2	11 8	11 16	15 11	26 16	26 24	8 17	17 26	12 21	
02105 直腸S状結腸移行部及び 直腸の悪性新生物	総数	136	-	-	-	-	-	-	-	-	-	-	-	2	4	3	8	11	12	28	13	18	17	12	8	
	男女	83 53	- -	- -	- -	- -	- -	- -	- -	- -	- -	- -	- -	2 -	4 -	2 1	5 3	8 3	6 6	19 9	8 5	11 7	8 9	6 6	4 4	

第13表 つづき

(県計)

死 因 ・ 性		年 齢	総 計	年 齢																						
				0	1	2	3	4	0~4 (再掲)	5~9	10~14	15~19	20~24	25~29	30~34	35~39	40~44	45~49	50~54	55~59	60~64	65~69	70~74	75~79	80~84	85~89
02116 膀胱の悪性新生物	総数	58	-	-	-	-	-	-	-	-	-	-	-	-	-	-	2	-	2	4	4	9	7	12	10	8
	男	41	-	-	-	-	-	-	-	-	-	-	-	-	-	-	1	-	2	4	4	9	6	8	3	4
	女	17	-	-	-	-	-	-	-	-	-	-	-	-	-	-	1	-	-	-	-	-	1	4	7	4
02117 中枢神経系の悪性新生物	総数	23	-	-	-	-	-	-	1	-	2	-	2	-	2	-	1	1	1	5	1	2	2	3	-	-
	男	10	-	-	-	-	-	-	1	-	2	-	-	-	1	-	-	1	-	3	1	1	-	-	-	-
	女	13	-	-	-	-	-	-	-	-	-	-	2	-	1	-	1	-	1	2	-	1	2	3	-	-
02118 悪性リンパ腫	総数	81	-	-	-	-	-	-	-	-	-	-	1	-	-	1	4	5	6	9	17	14	13	5	6	
	男	36	-	-	-	-	-	-	-	-	-	-	1	-	-	-	2	2	3	7	8	5	2	3	3	
	女	45	-	-	-	-	-	-	-	-	-	-	-	-	-	1	2	3	3	2	9	9	11	2	3	
02119 白 血 病	総数	65	1	-	-	-	-	1	-	1	1	1	2	1	2	-	1	2	4	9	6	9	7	10	5	3
	男	35	-	-	-	-	-	-	-	-	-	-	1	-	2	-	-	2	1	3	5	6	4	6	2	3
	女	30	1	-	-	-	-	1	-	1	1	1	1	1	-	-	1	-	3	6	1	3	3	4	3	-
02120 その他のリンパ組織、 造血組織及び関連組織の 悪性新生物	総数	40	-	-	-	-	-	-	-	-	-	-	-	-	-	-	4	3	3	7	6	6	7	3	1	
	男	23	-	-	-	-	-	-	-	-	-	-	-	-	-	-	3	1	2	4	4	4	4	1	-	
	女	17	-	-	-	-	-	-	-	-	-	-	-	-	-	-	1	2	1	3	2	2	3	2	1	
02121 その他の悪性新生物	総数	249	-	-	-	-	-	-	-	1	-	1	-	5	2	1	12	14	22	26	37	40	44	29	15	
	男	150	-	-	-	-	-	-	-	-	-	1	-	3	-	1	8	13	15	16	27	27	22	12	5	
	女	99	-	-	-	-	-	-	-	-	1	-	-	2	2	-	4	1	7	10	10	13	22	17	10	
02200 その他の新生物	総数	105	1	-	-	-	-	1	-	-	-	-	1	2	-	2	2	4	5	9	13	16	19	22	9	
	男	53	-	-	-	-	-	-	-	-	-	-	-	2	-	2	2	1	4	5	7	6	10	9	5	
	女	52	1	-	-	-	-	1	-	-	-	-	1	-	-	-	-	3	1	4	6	10	9	13	4	
02201 中枢神経系のその他の 新生物	総数	22	-	-	-	-	-	-	-	-	-	-	1	2	-	2	2	1	2	1	3	3	2	2	1	
	男	12	-	-	-	-	-	-	-	-	-	-	-	2	-	2	2	-	1	-	1	1	2	-	1	
	女	10	-	-	-	-	-	-	-	-	-	-	1	-	-	-	-	1	1	1	2	2	-	2	-	
02202 中枢神経系を除く その他の新生物	総数	83	1	-	-	-	-	1	-	-	-	-	-	-	-	-	-	3	3	8	10	13	17	20	8	
	男	41	-	-	-	-	-	-	-	-	-	-	-	-	-	-	-	1	3	5	6	5	8	9	4	
	女	42	1	-	-	-	-	1	-	-	-	-	-	-	-	-	-	2	-	3	4	8	9	11	4	
03000 血液及び造血器の疾患並びに 免疫機構の障害	総数	59	-	-	-	-	-	-	-	-	-	-	1	2	-	1	-	1	2	2	5	4	9	13	9	10
	男	30	-	-	-	-	-	-	-	-	-	-	1	1	-	1	-	-	-	5	4	6	7	1	4	
	女	29	-	-	-	-	-	-	-	-	-	-	-	1	-	-	-	1	2	2	-	3	6	8	6	

第13表 つづき

(県計)

死 因 ・ 性	年 齢	総 計	0	1	2	3	4	0~4 (再掲)	5~9	10~14	15~19	20~24	25~29	30~34	35~39	40~44	45~49	50~54	55~59	60~64	65~69	70~74	75~79	80~84	85~89	90~
			03100 貧 血	総数	30	-	-	-	-	-	-	-	-	-	-	1	-	-	-	-	1	2	1	2	2	6
	男	12	-	-	-	-	-	-	-	-	-	-	1	-	-	-	-	-	-	-	2	2	3	2	-	2
	女	18	-	-	-	-	-	-	-	-	-	-	-	-	-	-	-	1	2	1	-	-	3	3	5	3
03200 その他の血液及び造血器の 疾患並びに免疫機構の障害	総数	29	-	-	-	-	-	-	-	-	-	-	-	2	-	1	-	-	-	1	3	2	3	8	4	5
	男	18	-	-	-	-	-	-	-	-	-	-	-	1	-	1	-	-	-	-	3	2	3	5	1	2
	女	11	-	-	-	-	-	-	-	-	-	-	-	1	-	-	-	-	-	1	-	-	-	3	3	3
04000 内分泌、栄養及び代謝疾患	総数	189	-	-	-	-	-	-	-	-	-	-	-	1	1	3	3	3	14	13	20	21	27	37	22	24
	男	92	-	-	-	-	-	-	-	-	-	-	-	1	1	3	3	2	8	9	12	10	14	14	9	6
	女	97	-	-	-	-	-	-	-	-	-	-	-	-	-	-	-	1	6	4	8	11	13	23	13	18
04100 糖 尿 病	総数	133	-	-	-	-	-	-	-	-	-	-	-	-	1	3	2	3	12	9	17	20	21	21	15	9
	男	71	-	-	-	-	-	-	-	-	-	-	-	-	1	3	2	2	7	6	11	9	12	11	4	3
	女	62	-	-	-	-	-	-	-	-	-	-	-	-	-	-	-	1	5	3	6	11	9	10	11	6
04200 その他の内分泌、 栄養及び代謝疾患	総数	56	-	-	-	-	-	-	-	-	-	-	-	1	-	-	1	-	2	4	3	1	6	16	7	15
	男	21	-	-	-	-	-	-	-	-	-	-	-	1	-	-	1	-	1	3	1	1	2	3	5	3
	女	35	-	-	-	-	-	-	-	-	-	-	-	-	-	-	-	-	1	1	2	-	4	13	2	12
05000 精神及び行動の障害	総数	40	-	-	-	-	-	-	-	-	-	1	-	1	-	-	1	3	-	1	2	1	-	5	10	15
	男	13	-	-	-	-	-	-	-	-	-	1	-	-	-	-	1	1	-	1	1	-	-	4	4	1
	女	27	-	-	-	-	-	-	-	-	-	-	-	1	-	-	1	2	-	1	1	1	-	1	6	14
05100 血管性及び詳細不明の痴呆	総数	28	-	-	-	-	-	-	-	-	-	-	-	-	-	-	-	-	-	-	-	-	-	5	10	13
	男	9	-	-	-	-	-	-	-	-	-	-	-	-	-	-	-	-	-	-	-	-	-	4	4	1
	女	19	-	-	-	-	-	-	-	-	-	-	-	-	-	-	-	-	-	-	-	-	-	1	6	12
05200 その他の精神及び行動の障害	総数	12	-	-	-	-	-	-	-	-	-	1	-	1	-	-	1	3	-	1	2	1	-	-	-	2
	男	4	-	-	-	-	-	-	-	-	-	1	-	-	-	-	-	1	-	1	1	-	-	-	-	-
	女	8	-	-	-	-	-	-	-	-	-	-	-	1	-	-	1	2	-	-	1	1	-	-	-	2
06000 神経系の疾患	総数	131	-	-	-	-	-	-	2	-	2	-	4	2	1	-	2	2	5	9	15	19	24	19	14	11
	男	72	-	-	-	-	-	-	1	-	1	-	3	2	-	-	1	2	4	6	9	14	9	12	4	4
	女	59	-	-	-	-	-	-	1	-	1	-	1	-	1	-	1	-	1	3	6	5	15	7	10	7
06100 髄 膜 炎	総数	3	-	-	-	-	-	-	-	-	-	-	-	-	-	-	-	-	-	-	1	1	1	-	-	-
	男	1	-	-	-	-	-	-	-	-	-	-	-	-	-	-	-	-	-	-	1	-	-	-	-	-
	女	2	-	-	-	-	-	-	-	-	-	-	-	-	-	-	-	-	-	-	-	1	1	-	-	-

第13表 つづき

(県計)

死 因 ・ 性		年 齢	総 計	年 齢																						
				0	1	2	3	4	0~4 (再掲)	5~9	10~14	15~19	20~24	25~29	30~34	35~39	40~44	45~49	50~54	55~59	60~64	65~69	70~74	75~79	80~84	85~89
06200 脊髄性筋萎縮症及び 関連症候群	総数	15	-	-	-	-	-	-	-	-	-	-	-	-	-	-	-	-	-	3	2	6	2	1	1	-
	男	8	-	-	-	-	-	-	-	-	-	-	-	-	-	-	-	-	-	2	-	4	1	1	-	-
	女	7	-	-	-	-	-	-	-	-	-	-	-	-	-	-	-	-	-	1	2	2	1	-	1	-
06300 パーキンソン病	総数	45	-	-	-	-	-	-	-	-	-	-	-	-	-	-	-	1	1	-	3	8	13	10	5	4
	男	22	-	-	-	-	-	-	-	-	-	-	-	-	-	-	-	1	1	-	2	6	2	7	1	2
	女	23	-	-	-	-	-	-	-	-	-	-	-	-	-	-	-	-	-	1	2	11	3	4	2	2
06400 アルツハイマー病	総数	12	-	-	-	-	-	-	-	-	-	-	-	-	-	-	-	-	-	-	-	1	1	3	4	3
	男	6	-	-	-	-	-	-	-	-	-	-	-	-	-	-	-	-	-	-	-	1	-	2	2	1
	女	6	-	-	-	-	-	-	-	-	-	-	-	-	-	-	-	-	-	-	-	-	1	1	2	2
06500 その他の神経系の疾患	総数	56	-	-	-	-	-	-	2	-	2	-	4	2	1	-	2	1	4	6	9	3	7	5	4	4
	男	35	-	-	-	-	-	-	1	-	1	-	3	2	-	-	1	1	3	4	6	3	6	2	1	1
	女	21	-	-	-	-	-	-	1	-	1	-	1	-	1	-	1	-	1	2	3	-	1	3	3	3
07000 眼及び付属器の疾患	総数	-	-	-	-	-	-	-	-	-	-	-	-	-	-	-	-	-	-	-	-	-	-	-	-	-
	男	-	-	-	-	-	-	-	-	-	-	-	-	-	-	-	-	-	-	-	-	-	-	-	-	-
	女	-	-	-	-	-	-	-	-	-	-	-	-	-	-	-	-	-	-	-	-	-	-	-	-	-
08000 耳及び乳様突起の疾患	総数	1	-	-	-	-	-	-	-	-	-	-	-	-	-	-	-	1	-	-	-	-	-	-	-	-
	男	1	-	-	-	-	-	-	-	-	-	-	-	-	-	-	-	1	-	-	-	-	-	-	-	-
	女	-	-	-	-	-	-	-	-	-	-	-	-	-	-	-	-	-	-	-	-	-	-	-	-	-
09000 循環器系の疾患	総数	3,289	3	1	-	-	1	5	3	-	1	-	5	8	13	19	24	59	93	150	184	286	470	579	631	759
	男	1,515	2	-	-	-	1	3	2	-	1	-	5	7	12	13	17	41	63	105	122	169	278	253	218	206
	女	1,774	1	1	-	-	-	2	1	-	-	-	-	1	1	6	7	18	30	45	62	117	192	326	413	553
09100 高血圧性疾患	総数	52	-	-	-	-	-	-	-	-	-	-	-	-	-	-	-	-	3	1	5	2	4	16	21	
	男	15	-	-	-	-	-	-	-	-	-	-	-	-	-	-	-	-	2	-	3	1	1	3	5	
	女	37	-	-	-	-	-	-	-	-	-	-	-	-	-	-	-	-	1	1	2	1	3	13	16	
09101 高血圧性心疾患及び 心腎疾患	総数	30	-	-	-	-	-	-	-	-	-	-	-	-	-	-	-	-	1	-	4	2	-	10	13	
	男	10	-	-	-	-	-	-	-	-	-	-	-	-	-	-	-	-	1	-	3	1	-	3	2	
	女	20	-	-	-	-	-	-	-	-	-	-	-	-	-	-	-	-	-	-	1	1	-	7	11	
09102 その他の高血圧性疾患	総数	22	-	-	-	-	-	-	-	-	-	-	-	-	-	-	-	-	2	1	1	-	4	6	8	
	男	5	-	-	-	-	-	-	-	-	-	-	-	-	-	-	-	-	1	-	-	-	1	-	3	
	女	17	-	-	-	-	-	-	-	-	-	-	-	-	-	-	-	-	1	1	1	-	3	6	5	

第13表 つづき

(県計)

死 因 ・ 性	年 齢	総 計	年 齢																							
			0	1	2	3	4	0~4 (再掲)	5~9	10~14	15~19	20~24	25~29	30~34	35~39	40~44	45~49	50~54	55~59	60~64	65~69	70~74	75~79	80~84	85~89	90~
09200 心疾患（高血圧性を除く）	総数	1,809	2	1	-	-	1	4	2	-	1	-	5	5	9	13	18	36	54	81	110	162	246	318	332	413
	男	844	1	-	-	-	1	2	1	-	1	-	5	5	8	8	14	30	39	55	71	98	146	135	118	108
	女	965	1	1	-	-	-	2	1	-	-	-	-	1	5	4	6	15	26	39	64	100	183	214	305	
09201 慢性リウマチ性心疾患	総数	19	-	-	-	-	-	-	-	-	-	-	-	-	-	-	-	-	3	1	1	9	2	2	1	
	男	4	-	-	-	-	-	-	-	-	-	-	-	-	-	-	-	-	2	-	-	2	-	-	-	-
	女	15	-	-	-	-	-	-	-	-	-	-	-	-	-	-	-	-	1	1	1	7	2	2	1	
09202 急性心筋梗塞	総数	477	-	-	-	-	-	-	-	-	-	1	3	4	4	6	18	13	29	33	45	83	83	78	77	
	男	243	-	-	-	-	-	-	-	-	-	1	3	4	3	4	16	9	19	21	32	50	29	27	25	
	女	234	-	-	-	-	-	-	-	-	-	-	-	-	1	2	2	4	10	12	13	33	54	51	52	
09203 その他の虚血性心疾患	総数	153	-	-	-	-	-	-	-	-	-	-	-	-	1	1	2	3	4	7	17	23	33	23	39	
	男	84	-	-	-	-	-	-	-	-	-	-	-	-	-	1	2	1	3	4	14	18	19	14	8	
	女	69	-	-	-	-	-	-	-	-	-	-	-	-	1	-	-	2	1	3	3	5	14	9	31	
09204 慢性非リウマチ性 心内膜疾患	総数	58	-	-	-	-	-	-	-	-	-	-	-	-	-	-	-	2	1	1	4	11	10	19	10	
	男	19	-	-	-	-	-	-	-	-	-	-	-	-	-	-	-	1	1	-	2	6	2	7	-	
	女	39	-	-	-	-	-	-	-	-	-	-	-	-	-	-	-	1	-	1	2	5	8	12	10	
09205 心 筋 症	総数	31	-	-	-	-	-	-	-	-	-	1	-	-	-	1	-	4	4	3	2	5	4	3	4	
	男	24	-	-	-	-	-	-	-	-	-	1	-	-	-	-	-	4	3	3	1	5	4	1	2	
	女	7	-	-	-	-	-	-	-	-	-	-	-	-	-	1	-	-	1	-	1	-	-	2	2	
09206 不整脈及び伝導障害	総数	446	-	1	-	-	1	2	1	-	-	2	1	1	7	8	9	21	24	37	48	59	77	79	70	
	男	237	-	-	-	-	1	1	1	-	-	2	1	1	5	8	7	16	17	29	26	33	41	27	22	
	女	209	-	1	-	-	-	1	-	-	-	-	-	-	2	-	2	5	7	8	22	26	36	52	48	
09207 心 不 全	総数	582	1	-	-	-	-	1	-	-	-	-	1	2	1	1	3	9	11	19	42	50	104	126	212	
	男	207	-	-	-	-	-	-	-	-	-	-	1	2	-	-	1	7	7	11	21	28	37	41	51	
	女	375	1	-	-	-	-	1	-	-	-	-	-	-	1	1	2	2	4	8	21	22	67	85	161	
09208 その他の心疾患	総数	43	1	-	-	-	-	1	1	-	1	-	2	-	1	4	2	5	9	3	6	5	2	-	-	
	男	26	1	-	-	-	-	1	-	-	1	-	1	-	1	4	1	3	3	2	4	3	1	-	-	
	女	17	-	-	-	-	-	-	1	-	-	-	-	1	-	-	1	2	6	1	2	2	1	-	-	
09300 脳血管疾患	総数	1,251	-	-	-	-	-	-	1	-	-	-	2	4	4	6	19	32	56	59	101	190	219	257	301	
	男	561	-	-	-	-	-	-	1	-	-	-	1	4	3	3	8	20	39	42	57	112	99	85	87	
	女	690	-	-	-	-	-	-	-	-	-	-	1	-	1	3	11	12	17	17	44	78	120	172	214	

第13表 つづき

(県計)

死 因 ・ 性	年 齢	総 計	0	1	2	3	4	0~4	5~9	10~14	15~19	20~24	25~29	30~34	35~39	40~44	45~49	50~54	55~59	60~64	65~69	70~74	75~79	80~84	85~89	90~
			(再掲)																							
09301 くも膜下出血	総数	121	-	-	-	-	-	-	1	-	-	-	-	-	2	4	4	8	11	15	14	15	17	13	8	9
	男	44	-	-	-	-	-	-	1	-	-	-	-	-	2	3	3	2	7	10	6	3	2	2	1	2
	女	77	-	-	-	-	-	-	-	-	-	-	-	-	-	1	1	6	4	5	8	12	15	11	7	7
09302 脳内出血	総数	248	-	-	-	-	-	-	-	-	-	-	-	2	2	-	2	8	11	20	16	22	40	47	39	39
	男	123	-	-	-	-	-	-	-	-	-	-	-	1	2	-	-	3	5	15	10	15	26	21	13	12
	女	125	-	-	-	-	-	-	-	-	-	-	-	1	-	-	2	5	6	5	6	7	14	26	26	27
09303 脳 梗 塞	総数	823	-	-	-	-	-	-	-	-	-	-	-	-	-	-	-	2	10	21	27	58	123	150	193	239
	男	369	-	-	-	-	-	-	-	-	-	-	-	-	-	-	-	2	8	14	24	35	81	71	64	70
	女	454	-	-	-	-	-	-	-	-	-	-	-	-	-	-	-	-	2	7	3	23	42	79	129	169
09304 その他の脳血管疾患	総数	59	-	-	-	-	-	-	-	-	-	-	-	-	-	-	-	1	-	-	2	6	10	9	17	14
	男	25	-	-	-	-	-	-	-	-	-	-	-	-	-	-	-	1	-	-	2	4	3	5	7	3
	女	34	-	-	-	-	-	-	-	-	-	-	-	-	-	-	-	-	-	-	-	2	7	4	10	11
09400 大動脈瘤及び解離	総数	119	-	-	-	-	-	-	-	-	-	-	-	-	-	1	-	2	7	9	8	11	24	28	17	12
	男	64	-	-	-	-	-	-	-	-	-	-	-	-	-	1	-	2	4	8	5	5	15	13	7	4
	女	55	-	-	-	-	-	-	-	-	-	-	-	-	-	-	-	-	3	1	3	6	9	15	10	8
09500 その他の循環器系の疾患	総数	58	1	-	-	-	-	1	-	-	-	-	-	1	-	1	-	2	-	1	6	7	8	10	9	12
	男	31	1	-	-	-	-	1	-	-	-	-	-	1	-	1	-	1	-	1	4	6	4	5	5	2
	女	27	-	-	-	-	-	-	-	-	-	-	-	-	-	-	-	1	-	-	2	1	4	5	4	10
10000 呼吸器系の疾患	総数	1,661	2	-	-	-	-	2	-	2	-	1	1	-	2	4	6	9	13	33	65	128	233	313	386	463
	男	885	1	-	-	-	-	1	-	1	-	1	1	-	2	1	2	6	8	25	48	90	162	177	192	168
	女	776	1	-	-	-	-	1	-	1	-	-	-	-	-	3	4	3	5	8	17	38	71	136	194	295
10100 インフルエンザ	総数	11	-	-	-	-	-	-	-	-	-	-	-	-	-	-	-	-	-	-	-	1	-	2	2	6
	男	6	-	-	-	-	-	-	-	-	-	-	-	-	-	-	-	-	-	-	-	1	-	1	1	3
	女	5	-	-	-	-	-	-	-	-	-	-	-	-	-	-	-	-	-	-	-	-	-	1	1	3
10200 肺 炎	総数	1,072	-	-	-	-	-	-	-	2	-	1	1	-	1	3	4	4	11	23	29	69	139	199	248	338
	男	543	-	-	-	-	-	-	-	1	-	1	1	-	1	-	1	2	7	20	20	44	96	116	113	120
	女	529	-	-	-	-	-	-	-	1	-	-	-	-	-	3	3	2	4	3	9	25	43	83	135	218
10300 急性気管支炎	総数	10	-	-	-	-	-	-	-	-	-	-	-	-	-	-	-	-	-	-	1	-	3	1	3	2
	男	3	-	-	-	-	-	-	-	-	-	-	-	-	-	-	-	-	-	-	-	-	-	1	2	-
	女	7	-	-	-	-	-	-	-	-	-	-	-	-	-	-	-	-	-	-	1	-	3	-	1	2

第13表 つづき

(県計)

死 因 ・ 性	年 齢	総 計	0	1	2	3	4	0~4 (再掲)	5~9	10~14	15~19	20~24	25~29	30~34	35~39	40~44	45~49	50~54	55~59	60~64	65~69	70~74	75~79	80~84	85~89	90~
			10400 慢性閉塞性肺疾患	総数	172	-	-	-	-	-	-	-	-	-	-	-	-	-	-	-	-	-	-	7	21	34
	男	119	-	-	-	-	-	-	-	-	-	-	-	-	-	-	-	-	-	-	6	18	26	26	29	14
	女	53	-	-	-	-	-	-	-	-	-	-	-	-	-	-	-	-	-	-	1	3	8	16	10	15
10500 喘 息	総数	26	1	-	-	-	-	1	-	-	-	-	-	-	1	-	-	-	-	2	2	3	3	4	5	5
	男	16	1	-	-	-	-	1	-	-	-	-	-	-	1	-	-	-	-	1	1	3	2	2	3	2
	女	10	-	-	-	-	-	-	-	-	-	-	-	-	-	-	-	-	-	1	1	-	1	2	2	3
10600 その他の呼吸器系の疾患	総数	370	1	-	-	-	-	1	-	-	-	-	-	-	-	1	2	5	2	8	26	34	54	65	89	83
	男	198	-	-	-	-	-	-	-	-	-	-	-	-	-	1	1	4	1	4	21	24	38	31	44	29
	女	172	1	-	-	-	-	1	-	-	-	-	-	-	-	-	1	1	1	4	5	10	16	34	45	54
11000 消化器系の疾患	総数	375	1	-	-	-	-	1	-	-	-	-	1	-	5	8	3	17	18	18	27	46	51	51	61	68
	男	191	-	-	-	-	-	-	-	-	-	-	1	-	4	6	3	13	15	15	22	29	25	18	21	19
	女	184	1	-	-	-	-	1	-	-	-	-	-	-	1	2	-	4	3	3	5	17	26	33	40	49
11100 胃潰瘍及び十二指腸潰瘍	総数	44	-	-	-	-	-	-	-	-	-	-	-	-	-	-	-	-	2	2	1	2	7	7	9	12
	男	19	-	-	-	-	-	-	-	-	-	-	-	-	-	-	-	-	2	2	-	1	2	4	2	3
	女	25	-	-	-	-	-	-	-	-	-	-	-	-	-	-	-	-	-	1	1	-	3	5	6	9
11200 ヘルニア及び腸閉塞	総数	48	-	-	-	-	-	-	-	-	-	-	1	-	-	1	-	2	1	-	1	6	3	9	10	14
	男	14	-	-	-	-	-	-	-	-	-	-	1	-	-	1	-	1	1	-	1	2	1	2	3	1
	女	34	-	-	-	-	-	-	-	-	-	-	-	-	-	-	-	-	-	-	-	4	2	7	7	13
11300 肝 疾 患	総数	137	-	-	-	-	-	-	-	-	-	-	-	-	4	6	3	8	10	17	18	23	20	11	12	5
	男	91	-	-	-	-	-	-	-	-	-	-	-	-	3	4	3	6	8	15	14	18	8	3	5	4
	女	46	-	-	-	-	-	-	-	-	-	-	-	-	1	2	-	2	2	2	4	5	12	8	7	1
11301 肝 硬 変 (アルコール性を除く)	総数	90	-	-	-	-	-	-	-	-	-	-	-	-	1	3	2	3	5	11	17	15	16	8	7	2
	男	53	-	-	-	-	-	-	-	-	-	-	-	-	1	2	2	2	3	9	13	10	7	1	2	1
	女	37	-	-	-	-	-	-	-	-	-	-	-	-	-	1	-	1	2	2	4	5	9	7	5	1
11302 その他の肝疾患	総数	47	-	-	-	-	-	-	-	-	-	-	-	-	3	3	1	5	5	6	1	8	4	3	5	3
	男	38	-	-	-	-	-	-	-	-	-	-	-	-	2	2	1	4	5	6	1	8	1	2	3	3
	女	9	-	-	-	-	-	-	-	-	-	-	-	-	1	1	-	1	-	-	-	-	3	1	2	-
11400 その他の消化器系の疾患	総数	146	1	-	-	-	-	1	-	-	-	-	-	-	1	1	-	5	5	-	6	15	21	24	30	37
	男	67	-	-	-	-	-	-	-	-	-	-	-	-	1	1	-	4	4	-	6	7	12	11	10	11
	女	79	1	-	-	-	-	1	-	-	-	-	-	-	-	-	-	1	1	-	-	8	9	13	20	26

第13表 つづき

(県計)

死 因 ・ 性	年 齢	総 計	年 齢																							
			0	1	2	3	4	0~4 (再掲)	5~9	10~14	15~19	20~24	25~29	30~34	35~39	40~44	45~49	50~54	55~59	60~64	65~69	70~74	75~79	80~84	85~89	90~
17201 心臓の先天奇形	総数	14	7	-	1	-	-	8	-	-	-	-	-	-	-	1	1	-	1	1	1	1	-	-	-	
	男	6	2	-	-	-	-	2	-	-	-	-	-	-	-	-	1	-	-	1	1	1	-	-	-	
	女	8	5	-	1	-	-	6	-	-	-	-	-	-	-	1	-	-	1	-	-	-	-	-	-	
17202 その他の循環器系の 先天奇形	総数	3	2	-	-	-	-	2	-	-	-	-	-	-	-	-	-	-	-	-	-	1	-	-	-	
	男	3	2	-	-	-	-	2	-	-	-	-	-	-	-	-	-	-	-	-	-	1	-	-	-	
	女	-	-	-	-	-	-	-	-	-	-	-	-	-	-	-	-	-	-	-	-	-	-	-	-	
17300 消化器系の先天奇形	総数	-	-	-	-	-	-	-	-	-	-	-	-	-	-	-	-	-	-	-	-	-	-	-	-	
	男	-	-	-	-	-	-	-	-	-	-	-	-	-	-	-	-	-	-	-	-	-	-	-	-	
	女	-	-	-	-	-	-	-	-	-	-	-	-	-	-	-	-	-	-	-	-	-	-	-	-	
17400 その他の先天奇形及び変形	総数	7	3	1	-	-	1	5	-	-	-	-	-	-	-	-	-	-	-	1	-	-	-	1	-	
	男	3	1	1	-	-	1	3	-	-	-	-	-	-	-	-	-	-	-	-	-	-	-	-	-	
	女	4	2	-	-	-	-	2	-	-	-	-	-	-	-	-	-	-	-	1	-	-	-	1	-	
17500 染色体異常、他に 分類されないもの	総数	2	2	-	-	-	-	2	-	-	-	-	-	-	-	-	-	-	-	-	-	-	-	-	-	
	男	2	2	-	-	-	-	2	-	-	-	-	-	-	-	-	-	-	-	-	-	-	-	-	-	
	女	-	-	-	-	-	-	-	-	-	-	-	-	-	-	-	-	-	-	-	-	-	-	-	-	
18000 症状、徴候及び異常臨床所見・ 異常検査所見で他に分類 されないもの	総数	300	3	-	-	-	-	3	-	-	-	-	-	1	1	-	2	-	1	1	4	5	26	58	198	
	男	75	1	-	-	-	-	1	-	-	-	-	-	-	1	-	-	-	1	-	3	2	10	18	38	
	女	225	2	-	-	-	-	2	-	-	-	-	-	1	-	-	1	-	-	1	1	3	16	40	160	
18100 老 衰	総数	250	-	-	-	-	-	-	-	-	-	-	-	-	-	-	-	-	-	-	-	3	19	46	182	
	男	50	-	-	-	-	-	-	-	-	-	-	-	-	-	-	-	-	-	-	-	-	5	14	31	
	女	200	-	-	-	-	-	-	-	-	-	-	-	-	-	-	-	-	-	-	-	3	14	32	151	
18200 乳幼児突然死症候群	総数	2	2	-	-	-	-	2	-	-	-	-	-	-	-	-	-	-	-	-	-	-	-	-	-	
	男	1	1	-	-	-	-	1	-	-	-	-	-	-	-	-	-	-	-	-	-	-	-	-	-	
	女	1	1	-	-	-	-	1	-	-	-	-	-	-	-	-	-	-	-	-	-	-	-	-	-	
18300 その他の症状、徴候及び 異常臨床所見・異常検査所見 で他に分類されないもの	総数	48	1	-	-	-	-	1	-	-	-	-	-	1	1	-	2	-	1	1	4	2	7	12	16	
	男	24	-	-	-	-	-	-	-	-	-	-	-	-	1	-	1	-	1	-	3	2	5	4	7	
	女	24	1	-	-	-	-	1	-	-	-	-	-	1	-	-	1	-	-	1	1	-	2	8	9	
20000 傷病及び死亡の外因	総数	752	5	2	1	1	-	9	5	1	12	36	23	33	33	30	39	46	57	68	57	56	72	68	54	53
	男	472	4	-	-	1	-	5	4	1	8	23	17	27	23	23	33	33	44	48	41	31	41	28	26	16
	女	280	1	2	1	-	-	4	1	-	4	13	6	6	10	7	6	13	13	20	16	25	31	40	28	37

第13表 つづき

(県計)

死 因 ・ 性	年 齢	総 計	0	1	2	3	4	0~4 (再掲)	5~9	10~14	15~19	20~24	25~29	30~34	35~39	40~44	45~49	50~54	55~59	60~64	65~69	70~74	75~79	80~84	85~89	90~
	20400	総数	48	-	-	-	-	-	-	-	-	-	3	-	3	-	2	3	7	3	2	4	5	5	4	3
その他の外因	男	34	-	-	-	-	-	-	-	-	-	3	-	3	-	-	2	6	2	1	4	3	5	3	2	-
	女	14	-	-	-	-	-	-	-	-	-	-	-	-	-	2	1	1	1	1	-	2	-	1	1	4

第14表 婚姻件数・届出月・市町村別

月		計	1月	2月	3月	4月	5月	6月	7月	8月	9月	10月	11月	12月
保健所・市町村	計	7,157	456	631	767	681	616	599	508	447	476	621	709	646
市	計	5,458	340	484	565	515	481	450	376	346	357	477	556	511
郡	計	1,699	116	147	202	166	135	149	132	101	119	144	153	135
奈良市	奈良市	1,773	94	165	171	183	156	151	134	128	121	138	177	155
保健所	小計	1,773	94	165	171	183	156	151	134	128	121	138	177	155
郡	大山	516	30	54	67	45	41	36	30	32	37	46	50	48
	天理市	416	29	35	45	38	39	35	25	21	23	38	54	34
	生駒市	538	32	33	59	54	60	52	34	23	32	52	54	53
	月ヶ瀬村	6	1	2	1	—	—	—	2	—	—	—	—	—
	都祁村	19	1	3	—	1	2	2	—	1	1	2	3	3
	山添村	22	—	5	5	1	1	2	1	1	—	2	1	3
	平群町	66	7	4	8	6	6	6	1	4	6	5	7	6
	三郷町	146	10	11	16	13	5	12	14	8	7	19	15	16
	斑鳩町	131	8	10	19	11	5	10	10	10	13	10	9	16
	安堵町	57	6	7	6	5	4	6	3	4	2	4	6	4
	小計	1,917	124	164	226	174	163	161	120	104	121	178	199	183
	桜井保健所	橿原市	788	66	66	88	68	68	72	54	62	47	67	68
桜井市		314	24	26	36	27	31	26	22	14	21	29	28	30
川西町		44	6	5	4	2	3	1	3	2	5	9	3	1
三宅町		30	4	1	5	4	3	2	1	1	2	2	3	2
田原本町		154	7	9	20	20	11	15	11	5	7	9	20	20
大宇陀町		36	—	1	4	3	6	6	3	1	1	4	4	3
菟田野町		16	3	—	3	—	2	—	1	1	2	3	1	—
榛原町		68	1	6	10	6	9	5	3	1	3	5	9	10
室生村		26	4	1	3	5	3	1	3	2	1	—	2	1
曾爾村		4	—	—	—	—	—	2	—	—	—	1	—	—
御杖村		5	—	—	—	—	1	—	—	2	—	1	—	1
高取町		32	2	2	6	5	1	2	3	2	2	2	3	2
明日香村		27	—	4	1	1	4	3	2	2	2	3	1	4
小計	1,544	117	121	180	141	142	135	106	95	94	135	142	136	
葛城保健所	大和高田市	352	23	33	38	38	29	22	24	29	25	31	29	31
	御所市	151	8	20	14	15	10	8	15	4	11	14	14	18
	香芝市	431	26	34	37	34	32	36	31	24	33	33	53	58
	葛城市	48	—	—	—	—	—	—	—	—	—	19	19	10
	新庄町	62	4	12	4	9	5	10	7	7	4	—	—	—
	當麻町	56	2	5	10	6	6	6	11	3	7	—	—	—
	上牧町	97	10	9	9	10	8	7	4	7	9	8	10	6
	王寺町	120	10	13	16	6	9	9	11	11	8	15	5	7
	広陵町	143	9	13	16	12	14	14	17	8	10	8	14	8
	河合町	109	5	9	9	14	10	13	7	7	9	8	11	7
小計	1,569	97	148	153	144	123	125	127	100	116	136	155	145	
内吉野保健所	五條市	131	8	18	10	13	15	12	7	9	7	10	10	12
	西吉野村	11	1	2	1	1	2	—	—	1	—	2	—	1
	野迫川村	6	—	1	—	2	—	—	—	1	1	—	1	—
	大塔村	3	1	—	1	1	—	—	—	—	—	—	—	—
	十津川村	15	1	1	2	4	1	1	1	1	1	—	2	—
小計	166	11	22	14	21	18	13	8	12	9	12	13	13	
吉野保健所	吉野町	38	4	2	3	6	2	3	3	—	2	6	6	1
	大淀町	81	6	5	10	4	7	6	4	4	9	7	12	7
	下市町	30	1	4	5	2	—	1	1	4	2	6	1	3
	黒滝村	7	—	—	1	—	2	—	1	—	—	1	1	1
	天川村	6	1	—	—	1	1	1	—	—	—	—	1	1
	下北山村	4	—	—	—	—	1	1	1	—	1	—	—	—
	上北山村	3	—	—	2	—	—	—	—	—	—	1	—	—
	川上村	7	—	—	1	1	1	1	1	—	1	—	1	—
	東吉野村	12	1	—	1	4	—	1	2	—	—	1	1	1
小計	188	13	11	23	18	14	14	13	8	15	22	23	14	

第15表 婚姻件数・夫の年齢－妻の年齢（初婚のみ）

妻 夫	計	15	16	17	18	19	20	21	22	23	24	25	26	27	28	29	30	31	32	33
平成16年総計	5,514	2	12	25	49	87	164	191	217	334	406	517	620	579	528	454	356	268	198	142
17	7	1	2	1	—	1	1	1	—	—	—	—	—	—	—	—	—	—	—	—
18	28	—	2	3	11	7	3	—	1	1	—	—	—	—	—	—	—	—	—	—
19	50	—	2	7	6	17	10	3	1	1	2	1	—	—	—	—	—	—	—	—
20	95	—	4	3	6	14	33	18	4	5	2	2	2	1	—	1	—	—	—	—
21	134	1	—	3	5	13	30	42	18	8	4	5	3	1	—	—	—	1	—	—
22	155	—	1	4	4	9	20	24	39	23	12	9	7	1	1	—	—	—	—	—
23	197	—	—	3	2	8	10	21	26	56	20	16	7	7	3	2	4	5	1	2
24	266	—	—	—	3	3	7	20	19	39	83	42	21	10	3	9	4	2	1	—
25	385	—	—	1	1	3	14	14	23	36	68	97	57	27	17	6	8	6	1	2
26	485	—	—	—	5	1	7	9	19	28	45	95	123	69	34	19	16	6	1	3
27	524	—	1	—	1	3	9	10	13	27	35	67	90	125	67	32	18	14	4	3
28	537	—	—	—	1	5	4	6	13	29	33	54	84	101	97	52	23	11	9	6
29	520	—	—	—	—	2	3	8	12	23	31	38	61	71	72	90	53	18	11	17
30	463	—	—	—	1	1	3	5	9	19	20	31	41	55	71	73	66	29	12	11
31	379	—	—	—	2	—	2	4	8	14	17	15	41	42	53	50	39	43	21	13
32	316	—	—	—	—	—	3	2	6	10	14	20	26	25	35	36	32	33	37	14
33	218	—	—	—	—	—	—	2	2	5	4	7	11	14	33	23	20	24	33	19
34	172	—	—	—	—	—	1	—	1	—	5	5	16	10	19	15	18	21	16	13
35	138	—	—	—	—	—	—	1	—	2	3	5	12	7	8	16	15	14	10	7
36	116	—	—	—	1	—	1	—	—	1	2	2	8	4	5	8	14	19	13	9
37	68	—	—	—	—	—	1	—	2	1	—	1	1	1	4	8	5	9	10	5
38	54	—	—	—	—	—	—	1	—	3	—	—	1	2	1	3	10	5	7	2
39	50	—	—	—	—	—	—	—	—	1	2	2	1	3	2	3	2	—	3	5
40	39	—	—	—	—	—	1	—	—	—	1	—	2	1	2	2	2	—	2	5
41	21	—	—	—	—	—	—	—	—	—	—	1	—	—	1	4	1	3	—	1
42	23	—	—	—	—	—	—	—	—	1	2	1	1	2	—	1	—	1	—	2
43	18	—	—	—	—	—	1	—	—	—	—	—	—	—	—	—	1	2	1	2
44	7	—	—	—	—	—	—	—	—	—	—	—	1	—	—	—	1	—	2	—
45	13	—	—	—	—	—	—	—	—	—	1	1	—	—	—	—	—	—	1	1
46	9	—	—	—	—	—	—	—	—	—	—	—	—	—	—	1	1	—	—	—
47	3	—	—	—	—	—	—	—	—	—	—	—	—	—	—	—	1	1	—	—
48	6	—	—	—	—	—	—	—	—	1	—	—	1	—	—	—	1	—	—	—
49	4	—	—	—	—	—	—	—	—	—	—	—	1	—	—	—	—	—	—	—
50	1	—	—	—	—	—	—	—	—	—	—	—	1	—	—	—	—	—	—	—
51以上	12	—	—	—	—	—	—	—	1	—	—	—	—	—	—	—	1	1	2	—
不詳	1	—	—	—	—	—	—	—	—	—	—	—	—	—	—	—	—	—	—	—

※ 不詳 婚姻届出年以前に同居のもの

第16表 婚姻件数・夫の初婚－再婚・妻の初婚－再婚・市町村別

保健所・市町村	計	夫の初婚		夫の再婚		
		妻初婚	妻再婚	妻初婚	妻再婚	
総計	7,157	5,514	389	637	617	
市計	5,458	4,167	295	501	495	
郡計	1,699	1,347	94	136	122	
奈良市	1,773	1,357	102	161	153	
保健所	小計	1,773	1,357	102	161	153
郡山保健所	大和郡山市	516	388	28	49	51
	天理市	416	333	17	37	29
	生駒市	538	433	30	44	31
	月ヶ瀬村	6	6	—	—	—
	都祁村	19	10	1	6	2
	山添村	22	20	1	1	—
	平群町	66	52	6	1	7
	三郷町	146	114	12	14	6
	斑鳩町	131	108	5	10	8
	安堵町	57	45	1	6	5
	小計	1,917	1,509	101	168	139
桜井保健所	橿原市	788	602	41	69	76
	桜井市	314	226	16	36	36
	川西町	44	34	2	3	5
	三宅町	30	20	2	6	2
	田原本町	154	130	4	10	10
	大宇陀町	36	29	2	—	5
	菟田野町	16	12	1	2	1
	榛原町	68	54	4	6	4
	室生村	26	20	3	2	1
	菅爾村	4	3	—	—	1
	御杖村	5	3	1	—	1
	高取町	32	28	1	2	1
明日香村	27	22	1	3	1	
小計	1,544	1,183	78	139	144	
葛城保健所	大和高田市	352	234	25	41	52
	御所市	151	113	5	15	18
	香芝市	431	341	25	36	29
	葛城市	48	40	2	4	2
	新庄町	62	48	5	2	7
	當麻町	56	47	2	4	3
	上牧町	97	69	7	9	12
	王寺町	120	103	4	10	3
	広陵町	143	111	9	11	12
	河合町	109	81	5	14	9
小計	1,569	1,187	89	146	147	
内吉野保健所	五條市	131	100	4	9	18
	西吉野村	11	8	1	1	1
	野迫川村	6	6	—	—	—
	大塔村	3	2	—	—	1
	十津川村	15	14	1	—	—
	小計	166	130	6	10	20
吉野保健所	吉野町	38	31	3	3	1
	大淀町	81	61	4	7	9
	下市町	30	23	3	2	2
	黒滝村	7	6	—	1	—
	天川村	6	6	—	—	—
	下北山村	4	3	—	—	1
	上北山村	3	2	1	—	—
	川上村	7	6	1	—	—
	東吉野村	12	10	1	—	1
小計	188	148	13	13	14	

* 平成16年10月1日をもって、新庄町・當麻町が葛城市に合併したため新庄町・當麻町は1～9月分、葛城市は10～12月分の計となっています。

第17表 離婚件数・届出月・市町村別

月		計	1月	2月	3月	4月	5月	6月	7月	8月	9月	10月	11月	12月
保健所・市町村	総計	2,740	202	219	331	239	187	236	221	235	211	210	203	246
	市計	2,140	157	164	262	186	150	186	165	181	166	174	150	199
	郡計	600	45	55	69	53	37	50	56	54	45	36	53	47
奈良市	奈良市	751	49	56	95	74	54	63	67	60	63	61	48	61
保 健 所	小計	751	49	56	95	74	54	63	67	60	63	61	48	61
	大和郡山市	184	11	19	23	18	10	14	16	16	10	10	12	25
	天理市	152	17	12	20	12	20	10	6	13	10	14	8	10
	生駒市	161	16	12	12	16	17	16	12	8	10	11	12	19
	月夕瀬村	1	—	—	—	—	—	—	—	—	—	1	—	—
	都祁村	8	1	—	—	1	—	4	—	—	—	1	1	—
	山添村	4	—	—	—	1	1	—	—	—	—	—	1	1
	平群町	35	2	7	4	5	3	—	4	4	2	1	2	1
	三郷町	38	3	6	4	3	—	1	5	1	5	4	2	4
	斑鳩町	31	5	1	2	3	—	2	2	3	2	3	4	4
	安堵町	15	2	3	3	2	—	3	—	—	—	1	1	—
	小計	629	57	60	68	61	51	50	45	45	39	46	43	64
	桜 井 保 健 所	橿原市	276	21	21	34	25	9	22	23	20	23	28	25
桜井市		153	14	11	24	8	9	14	12	15	13	10	11	12
川西町		21	2	2	1	2	3	2	2	2	1	2	2	—
三宅町		13	1	1	3	1	—	1	1	1	2	1	—	1
田原本町		55	5	3	8	3	3	6	6	6	4	2	8	4
大宇陀町		12	2	2	1	2	—	—	1	—	—	1	1	—
菟田野町		7	—	—	3	1	—	3	—	—	—	—	—	—
榛原町		21	4	1	2	—	1	1	1	1	2	5	1	2
室生村		7	1	—	—	—	2	—	1	—	—	1	1	1
菅爾村		1	—	—	—	—	—	1	—	—	—	—	—	—
御杖村		1	—	—	—	—	—	—	—	—	—	1	—	—
高取町		15	—	1	—	5	1	2	—	1	—	2	—	3
明白香村		12	1	3	1	—	—	1	—	1	2	—	—	3
小計	594	51	45	77	49	28	50	46	48	47	53	49	51	
葛 城 保 健 所	大和高田市	187	15	15	16	17	9	15	12	21	17	17	18	15
	御所市	76	3	6	11	4	6	11	2	9	5	4	5	10
	香芝市	137	6	11	19	10	11	12	10	11	12	14	6	15
	葛城市	8	—	—	—	—	—	—	—	—	—	1	3	4
	新庄町	29	3	4	3	4	3	2	3	4	3	—	—	—
	當麻町	13	—	2	3	2	1	—	—	3	2	—	—	—
	上牧町	48	4	3	6	2	—	6	7	3	5	1	8	3
	王寺町	39	1	4	6	3	1	4	2	3	5	3	2	5
	広陵町	46	2	5	3	4	5	1	3	9	3	2	5	4
	河合町	41	2	3	4	2	1	5	7	6	3	—	6	2
小計	624	36	53	71	48	37	56	46	69	55	42	53	58	
内 吉 野 保 健 所	五條市	55	5	1	8	2	5	9	5	8	3	4	2	3
	西吉野村	5	1	—	1	1	1	—	—	—	—	—	—	1
	野迫川村	—	—	—	—	—	—	—	—	—	—	—	—	—
	大塔村	—	—	—	—	—	—	—	—	—	—	—	—	—
	十津川村	2	—	—	—	—	—	—	2	—	—	—	—	—
小計	62	6	1	9	3	6	9	7	8	3	4	2	4	
吉 野 保 健 所	吉野町	11	—	—	3	—	5	—	—	—	—	1	1	1
	大淀町	41	2	2	5	2	3	5	8	4	4	1	4	1
	下市町	12	—	—	1	1	1	1	1	1	—	1	2	3
	黒滝村	2	—	—	1	—	—	—	—	—	—	—	—	1
	天川村	5	—	—	1	—	1	1	1	—	—	—	—	1
	下北山村	2	—	1	—	1	—	—	—	—	—	—	—	—
	上北山村	—	—	—	—	—	—	—	—	—	—	—	—	—
	川上村	3	—	1	—	—	—	1	—	—	—	—	1	—
	東吉野村	4	1	—	—	—	—	1	—	—	—	1	—	1
小計	80	3	4	11	4	11	8	10	5	4	4	8	8	

第18表 離婚件数・同居期間・市町村別

同居期間		総数	1年未満	1～2年未満	2～3年未満	3～4年未満	4～5年未満	5～10年未満	10～15年未満	15～20年未満	20～25年未満	25～30年未満	30～35年未満	35年以上	不詳
保健所・市町村															
総計		2,740	147	174	149	147	173	532	331	249	177	112	58	52	439
市計		2,140	104	144	111	117	133	409	253	191	129	88	49	41	371
郡計		600	43	30	38	30	40	123	78	58	48	24	9	11	68
奈良市	奈良市	751	26	57	31	30	39	109	63	52	30	18	4	10	282
保健所	小計	751	26	57	31	30	39	109	63	52	30	18	4	10	282
山保所	大和郡山市	184	10	12	7	14	10	42	20	22	15	8	7	1	16
	天理市	152	12	10	8	8	7	33	23	18	16	6	2	4	5
	生駒市	161	5	9	11	11	11	24	32	12	11	8	10	6	11
	月ヶ瀬村	1	—	—	—	—	—	1	—	—	—	—	—	—	—
	都祁村	8	1	—	—	—	—	2	1	—	1	3	—	—	—
	山添村	4	—	—	—	1	—	2	1	—	—	—	—	—	—
	平群町	35	4	—	—	4	5	6	8	1	2	2	1	1	1
	三郷町	38	2	3	4	3	5	10	4	3	1	2	—	1	—
	斑鳩町	31	3	1	3	1	3	7	4	4	4	2	1	1	—
	安堵町	15	1	—	—	—	3	1	4	1	—	2	1	1	—
	小計	629	38	35	33	45	42	131	94	60	50	31	22	15	33
桜井保所	橿原市	276	24	22	13	17	25	67	33	19	18	14	8	1	15
	桜井市	153	6	10	13	8	10	36	24	20	9	7	1	4	5
	川西町	21	2	1	4	—	1	3	1	4	2	1	1	—	1
	三宅町	13	—	2	2	1	1	1	1	4	—	—	—	—	1
	田原本町	55	4	1	2	—	3	8	3	1	3	—	—	—	30
	大宇陀町	12	2	—	1	—	—	1	2	2	—	—	—	—	4
	菟田野町	7	—	—	—	—	—	—	1	1	3	1	—	1	—
	榛原町	21	—	1	2	—	2	4	2	3	3	1	1	1	1
	室生村	7	1	1	1	—	—	—	—	2	1	1	—	—	—
	菅爾村	1	—	—	—	—	—	—	1	—	—	—	—	—	—
	御杖村	1	—	1	—	—	—	—	—	—	—	—	—	—	—
高取町	15	1	2	1	4	1	1	—	2	3	—	—	—	—	
明日香村	12	1	—	2	—	1	2	1	2	1	1	—	—	1	
小計	594	41	41	41	30	44	124	69	62	41	25	12	6	58	
葛城保所	大和高田市	187	6	9	9	10	19	30	26	14	13	16	7	5	23
	御所市	76	6	5	3	3	4	13	10	11	5	—	3	4	9
	香芝市	137	7	9	14	11	7	37	13	20	6	3	2	5	3
	葛城市	8	1	—	—	2	—	1	2	1	—	1	—	—	—
	新庄町	29	3	4	2	1	3	2	5	4	3	2	—	—	—
	當麻町	13	—	—	—	1	—	6	4	—	1	1	—	—	—
	上牧町	48	6	2	3	1	13	9	4	5	—	—	—	3	—
	王寺町	39	4	3	1	2	4	12	4	2	3	—	—	1	3
	広陵町	46	3	2	4	1	1	10	7	7	3	4	2	1	1
	河合町	41	—	3	2	1	4	8	4	3	3	—	—	1	12
小計	624	36	37	37	35	43	132	84	66	42	27	14	20	51	
内吉野保所	五條市	55	1	1	2	3	1	17	7	2	6	7	5	1	2
	西吉野村	5	—	—	1	—	—	2	1	—	1	—	—	—	—
	野迫川村	—	—	—	—	—	—	—	—	—	—	—	—	—	—
	大塔村	—	—	—	—	—	—	—	—	—	—	—	—	—	—
	十津川村	2	—	—	—	—	—	1	—	1	—	—	—	—	—
小計	62	1	1	3	3	1	20	8	3	7	7	5	1	2	
吉野保所	吉野町	11	—	1	—	—	—	1	1	1	—	—	—	—	7
	大淀町	41	3	—	3	3	3	10	7	1	4	3	1	—	3
	下市町	12	—	2	1	1	—	2	—	3	2	—	—	—	1
	黒滝村	2	—	—	—	—	—	1	1	—	—	—	—	—	—
	天川村	5	—	—	—	—	1	1	—	1	—	—	—	—	2
	下北山村	2	1	—	—	—	—	—	1	—	—	—	—	—	—
	上北山村	—	—	—	—	—	—	—	—	—	—	—	—	—	—
	川上村	3	—	—	—	—	—	1	1	—	1	—	—	—	—
	東吉野村	4	1	—	—	—	—	—	2	—	—	1	—	—	—
	小計	80	5	3	4	4	4	16	13	6	7	4	1	—	13

* 平成16年10月1日をもって、新庄町・當麻町が葛城市に合併したため新庄町・當麻町は1～9月分、葛城市は10～12月分の計となっています。