

保健統計年報

ま え が き

近年、我が国は、生活水準の向上、医療技術の進歩、公衆衛生等の充実により健康水準は世界でも最高レベルに達するとともに、平均寿命が大幅に伸び、世界でも有数の長寿国となりました。

本県においても65歳以上の人口割合は、年々増加しており、みんなが元気で長生きできる健康づくりが求められています。

一方で、食品の安全性の確保、感染症対策などが新たな課題となっており、さらには、かねてからの課題である生活習慣病に対する県民の関心も高まっています。

このような状況において、県民の健康を保持・増進し、快適な生活環境を確保・整備するとともに、諸施策を計画的に進めていくためにも、より多くの保健・医療に関する基礎データを収集・分析し、現状把握を行うことが重要です。

この保健統計年報は、平成16年の人口動態統計をはじめ保健衛生に関する各種統計を収録したものであり、各方面から保健衛生の指標として、また、保健衛生行政遂行の基礎資料として広くご活用いただければ幸いです。

平成18年9月

奈良県福祉部健康安全局長

竹 村 潔

目 次

ま え が き

第1章 総 説

1	健康安全局の機構	1
2	保健所管内図	2
3	保健所およびその他の施設	3
4	保健医療圏	4
5	奈良県の人口 5歳階級・性別	6
6	世帯数、人口および面積	7
7	奈良県人口の年次推移	8
8	奈良県の将来推計人口と老年人口割合	9
9	奈良県の平均寿命	9
10	奈良県の保健統計の指標	10

第2章 人口動態統計

1	人口動態の概要	11
2	統計表	
第1表	人口動態総覧（数・率） 年次別	34
第2表	人口動態総覧（数・率） 市町村別	37
第3表	出生数 出生場所・年次別	38
第4表	出生数 立会者・年次別	39
第5表	出生数 出生順位・年次別	40
第6表	出生数 母の年齢（5歳階級）・年次別	41
第7表	出生数 性・月・市町村別	42
第8表	死亡数 性・年齢（5歳階級）・年次別	44
第9表	死亡数 死亡場所・市町村別	45
第10表	死亡数 性・月・市町村別	46
第11表	死亡数 性・年齢（5歳階級）・市町村別	48
第12表	死亡数 性・死因（簡単分類）・市町村別	51
第13表	死亡数 性・死因（簡単分類）・年齢（5歳階級）別	70
第14表	婚姻件数 届出月・市町村別	84

第15表	婚姻件数	夫の年齢－妻の年齢（初婚のみ）	85
第16表	婚姻件数	夫の初婚－再婚・妻の初婚－再婚・市町村別	87
第17表	離婚件数	届出月・市町村別	88
第18表	離婚件数	同居期間・市町村別	89

第3章 母子保健に関する統計

第1表	出生数	施設・立会者・市町村別	90
第2表	出生数	出生順位・市町村別	91
第3表	出生数	母の年齢（5歳階級）・市町村別	92
第4表	出生数	性・出生児の体重・市町村別	93
第5表	出生数	同居を始めた時から出産までの期間・市町村別（嫡出子のみ）	95
第6表	出生数	母の年齢・子の体重・妊娠期間・出生順位別	96
第7表	乳児死亡数	生存期間・性・市町村別	97
第8表	乳児死亡数	死因（簡単分類）・生存期間別	98
第9表	死産数	月・市町村別	102
第10表	死産数	自然－人工・妊娠期間・市町村別	103
第11表	周産期死亡数	死因・妊娠期間別	104
第12表	周産期死亡（数・率）	後期死産－早期新生児死亡・市町村別	105
第13表	不妊手術件数	年齢（5歳階級）・年次別	106
第14表	不妊手術件数	事由・年次別	107
第15表	不妊手術件数	事由・年齢（5歳階級）別	108
第16表	人工妊娠中絶件数	事由・年齢（5歳階級）別	108
第17表	人工妊娠中絶件数	年齢（5歳階級）・年次別	109
第18表	人工妊娠中絶件数	妊娠週数・年次別	110

第4章 医療に関する統計

1	医療統計の概要	111	
2	統計表		
第1表	医療施設数・病床数	種類・市町村別	125
第2表	医療施設数・病床数	種類・年次別	126
第3表	医療施設数	種類・年次別（人口10万対）	127
第4表	医療施設数（重複計上）	種類・診療科名別	128
第5表	病院の病床数	種類・年次別（人口10万対）	129
第6表	病院在院患者数	病床の種類・年次別	130
第7表	病院外来患者数	病院の種類・年次別	132

第8表	病床利用率・平均在院日数 病床の種類・年次別	133
第9表	医療従事者数 年次別	135
第10表	医師数・歯科医師数・薬剤師数 年次別（人口10万対）	136
第11表	医師数 業務の種類・従業地・市町村別	137
第12表	医療施設従事医師数 診療科名（主たる）別	138
第13表	医療施設従事医師数 診療科名（重複計上）別	139
第14表	歯科医師数 業務の種類・従業地・市町村別	140
第15表	薬剤師数 業務の種類・従業地・市町村別	141
第16表	就業保健師数 就業場所・市町村別	142
第17表	就業助産師数 就業場所・市町村別	143
第18表	就業看護師数 就業場所・市町村別	144
第19表	就業准看護師数 就業場所・市町村別	145
第20表	就業歯科衛生士数 就業場所・市町村別	146
第21表	就業歯科技工士数 就業場所・性・市町村別	147

第5章 地域保健に関する統計

1 地域保健

第1表	健康診断受診延人員 保健所実施	148
第2表	健康診断受診延人員 市町村実施	149
第3表	母子保健（健康診査）受診実人員	150
第4表	母子保健（保健指導）受診人員 保健所実施	152
第5表	母子保健（保健指導）受診人員 市町村実施	153
第6表	母子保健（訪問指導）被指導人員 保健所実施	154
第7表	母子保健（訪問指導）被指導人員 市町村実施	155
第8表	母子保健（身体障害児に対する療育指導）	157
第9表	母子保健（長期療養児に対する療育指導）	157
第10表	歯科検診・保健指導延人員 保健所実施	158
第11表	歯科予防処置・治療延人員 保健所実施	158
第12表	歯科検診・保健指導延人員 市町村実施	159
第13表	歯科予防処置・治療延人員 市町村実施	161
第14表	健康増進（栄養・運動等指導）延人員 保健所実施	162
第15表	健康増進（栄養・運動等指導）延人員 市町村実施	163
第16表	精神保健福祉（精神保健福祉センターにおける相談、デイケア、訪問指導等）	167
第17表	精神保健福祉（保健所における相談、デイケア、訪問指導等）	168

第18表	精神保健福祉（市町村における相談、デイケア、訪問指導等）	169
第19表	難病（保健所における相談、機能訓練、訪問指導等）	170
第20表	難病（市町村における相談、機能訓練、訪問指導等）	171
第21表	エイズの相談件数・採血件数	172
第22表	衛生教育	172
2	老人保健	173
第23表	基本健康診査・がん検診受診者数・受診率 市町村別	175
第24表	基本健康審査受診者数 年齢（10歳階級）・市町村別	176
第25表	基本健康診査の判定・指導区分別実人員 年齢（10歳階級）・市町村別	177
第26表	基本健康診査の要指導・要医療者の検査結果延数 年齢（10歳階級）・市町村別	178
第27表	胃がん検診の受診者数・結果別人員 年齢（5歳階級）・市町村別	182
第28表	肺がん検診の受診者数・結果別人員 年齢（5歳階級）・市町村別	190
第29表	大腸がん検診の受診者数・結果別人員 年齢（5歳階級）・市町村別	222
第30表	子宮がん検診の受診者数・結果別人員 年齢（5歳階級）・市町村別	230
第31表	乳がん検診の受診者数・結果別人員 年齢（5歳階級）・市町村別	242

第6章 感染症および食中毒統計

第1表	感染症患者発生状況	254
第2表	全数把握感染症患者保健所別発生状況	255
第3表	全数把握感染症患者月別発生状況	256
第4表	定点把握感染症患者月別発生状況	257
第5表	感染症患者移送件数	258
第6表	感染症患者応急入院勧告件数	258
第7表	感染症診査協議会開催件数	258
第8表	結核患者新登録者数・罹患率 市町村別	259
第9表	結核患者年末現在登録者数・有病率 市町村別	260
第10表	定期予防接種実施者数 市町村別	261
第11表	食中毒発生状況 事件別	262
第12表	食中毒発生状況 保健所別	263
第13表	食中毒発生件数 月別	263
第14表	最近10ヶ年の食中毒事件数及び1事件当たりの患者数の年次推移	263
第15表	食中毒原因物質別割合	263
第16表	食中毒原因施設別割合	263

第7章 薬事に関する統計

第1表	薬局・医薬品販売業数 市町村別	264
第2表	医薬品等製造（輸入販売）事業所数	265
第3表	薬事監視状況（営業の種類別）	265
第4表	毒物劇物製造業及び販売業登録者数 市町村別	266
第5表	毒物劇物営業取締り状況	267
第6表	年度別献血者推移（過去10年）	268
第7表	最近10ヶ年の年度別献血状況	269
第8表	献血状況 市町村別	270
第9表	献血者数 性・年齢・職業別	271
第10表	最近10ヶ年の年度別血液製剤供給状況	272

第8章 生活衛生に関する統計

第1表	生活衛生関係営業施設数 業種・保健所別	273
第2表	特定建築物届出施設数 業種・保健所別	273
第3表	墓地・火葬場・納骨堂数 保健所別	273
第4表	温泉（泉源）数 保健所別	274
第5表	化製場等施設数 保健所別	274
第6表	食品関係営業施設数 業種・保健所別	274
第7表	食肉検査・食鳥検査成績	275
第8表	犬・ねこの取扱頭数	275
第9表	人口と水道普及率の推移	276
第10表	水道の普及状況 市町村別	277

第9章 その他

1	奈良県病院名簿	278
2	応急診療所等一覧	287
3	市町村保健センター等施設一覧	289

利 用 上 の 注 意

本書の内容は、人口動態調査、地域保健・老人保健事業報告、医療施設調査、病院報告、医師・歯科医師・薬剤師調査、衛生行政報告例等による資料を中心として、その他奈良県独自の資料もあわせて収録しました。

比率の算出方法

この年報に用いた各比率の算出方法は次のとおりです。

[人口動態統計]

$$\begin{aligned} & \cdot \text{出生率、死亡率、自然増加率、婚姻率、離婚率} = \\ & \quad \frac{\text{年間の出生、死亡、自然増加、婚姻、離婚数}}{\text{10月1日現在日本人人口}} \times 1,000 \end{aligned}$$

注) 自然増加とは、出生数から死亡数を減じたものをいいます。

$$\begin{aligned} & \cdot \text{合計特殊出生率} = \left[\frac{\text{母の年齢別出生数}}{\text{年齢別女子人口}} \right] \text{15歳から49歳までの合計} \end{aligned}$$

注) 15歳から49歳までの女子の年齢別出生率を合計したもので、1人の女子が仮にその年次の年齢別出生率で一生の間に生むとした時の子ども数に相当します。

$$\begin{aligned} & \cdot \text{死産率} = \frac{\text{年間の死産数}}{\text{年間の出産数}} \times 1,000 \end{aligned}$$

注) 死産とは、妊娠満12週（第4月）以後の死児の出産をいい、死児とは、出産後において心臓搏動、随意筋の運動及び呼吸のいずれも認めないものをいいます。

出産数とは、出生数と死産数の合計をいいます。

$$\begin{aligned} & \cdot \text{乳児死亡率、新生児死亡率、早期新生児死亡率} \\ & = \frac{\text{年間の乳児死亡、新生児死亡、早期新生児死亡数}}{\text{年間の出生数}} \times 1,000 \end{aligned}$$

$$\begin{aligned} & \cdot \text{周産期死亡率} = \frac{\text{年間周産期死亡数}}{\text{年間出産数（出生数+妊娠満22週以後の死産数）}} \times 1,000 \end{aligned}$$

注) 乳児死亡とは生後1年未満の死亡、新生児死亡とは生後4週未満の死亡、早期新生児死亡とは生後1週未満の死亡、周産期死亡とは妊娠満22週以後の死産と早期新生児死亡を合わせたものをいいます。

$$\begin{aligned} & \cdot \text{死因別死亡率} = \frac{\text{年間の死因別死亡数}}{\text{10月1日現在日本人人口}} \times 1,000 \end{aligned}$$

〔病院報告〕

$$\cdot 1 \text{ 日平均在院患者数} = \frac{\text{年間在院患者延べ数}}{\text{当該年の年間日数}}$$

注) 在院患者とは、毎日24時現在、病院に在院中の患者をいいます。

$$\cdot 1 \text{ 日平均外来患者数} = \frac{\text{年間外来患者延べ数}}{\text{当該年の年間日数}}$$

※平成11年まで

$$1 \text{ 日平均外来患者数} = \frac{\text{年間外来患者延べ数}}{\left(\text{当該年の年間日数から、日曜・祝日及び年末・年始} \right. \\ \left. \text{の各3日を除いた日数 (平成11年は293日)} \right)}$$

注) 外来患者とは、新来・再来・往診・巡回診療患者の区別なく、すべてを合計したものをいい、同一患者が二つ以上の診療科で診療を受け、それぞれの科でカルテが作成された場合は、それぞれの診療科の外来患者として取り扱い、また、患者の代理人に対して薬剤を交付したときは、これを外来患者として取り扱います。

$$\cdot \text{年間病床利用率} = \frac{\text{月間在院患者延べ数の1月～12月の合計}}{\left(\text{月間日数} \times \text{月末病床数} \right) \text{の1月～12月の合計}} \times 100$$

$$\cdot \text{平均在院日数} = \frac{\text{年間在院患者延べ数}}{1/2 \times (\text{年間新入院患者数} + \text{年間退院患者数})}$$

注) 新入院患者・退院患者とは、新たに入院した患者・退院した患者をいい、入院してその日のうちに退院あるいは死亡したものを含みます。

死 因 分 類

人口動態統計では平成7年1月から第10回修正国際疾病傷害死因分類（ICD-10）を適用することとなりました。

ICDは死因統計分類の基礎であり、ICD-10では章構成や分類コードの変更、分類項目の増加、原死因選択ルールの変更等大幅な改正が行われました。

なお、乳幼児死亡については「乳児死因分類表」を使用しています。また、死因順位をみるために、死亡分類から主要な死因を選定した「死因順位及び乳幼児死因順位に用いる分類項目」が作成されています。

死 因 の 選 定

死因統計は死亡診断書から作成され、死亡診断書に単一の死因が記載されている場合はこれによることとなりますが、2つ以上の死因が記載されている場合、すなわち複合死亡の場合は、「原死因」（直接死因を起こした一連の病的事象の起始点となった疾病又は損傷）を表章死因として選択することとなっています。

このため、同一基準で原死因を選択しやすいように、死亡診断書様式が国際的に統一されており、死亡診断書が正しく記載されている場合は、1欄の最下位欄に記載された疾病又は損傷が原死因となります。

表1 死因分類と基本分類との対照表(第10回修正)

分類コード	分類名	基本分類コード	分類コード	分類名	基本分類コード
01000	感染症及び寄生虫症	A00-B99	09300	脳血管疾患	I60-I69
01100	腸管感染症	A00-A09	09301	くも膜下出血	I60, I69. 0
01200	結核	A15-A19	09302	脳内出血	I61, I69. 1
01201	呼吸器結核	A15-A16	09303	脳梗塞	I63, I69. 3
01202	その他の結核	A17-A19	09304	その他の脳血管疾患	I60-I69の残り
01300	敗血症	A40-A41	09400	大動脈瘤及び解離	I71
01400	ウイルス肝炎	B15-B19	09500	その他の循環器系の疾患	I00-I99の残り
01401	B型ウイルス肝炎	B16-B17. 0, B18. 0-B18. 1	10000	呼吸器系の疾患	J00-J99
01402	C型ウイルス肝炎	B17. 1, B18. 2	10100	インフルエンザ	J10-J11
01403	その他のウイルス肝炎	B15-B19の残り	10200	肺炎	J12-J18
01500	ヒト免疫不全ウイルス[HIV]病	B20-B24	10300	急性気管支炎	J20
01600	その他の感染症及び寄生虫症	A00-B99の残り	10400	慢性閉塞性肺疾患	J41-J44
02000	新生物	C00-D48	10500	喘息	J45-J46
02100	悪性新生物	C00-C97	10600	その他の呼吸器系の疾患	J00-J99の残り
02101	口唇、口腔及び咽頭の悪性新生物	C00-C14	11000	消化器系の疾患	K00-K93
02102	食道の悪性新生物	C15	11100	胃潰瘍及び十二指腸潰瘍	K25-K27
02103	胃の悪性新生物	C16	11200	ヘルニア及び腸閉塞	K40-K46, K56
02104	結腸の悪性新生物	C18	11300	肝疾患	K70-K77
02105	直腸S状結腸移行部及び直腸の悪性新生物	C19-C20	11301	肝硬変(アルコール性を除く)	K74. 3-K74. 6
02106	肝及び肝内胆管の悪性新生物	C22	11302	その他の肝疾患	K70-K77の残り
02107	胆のう及びその他の胆道の悪性新生物	C23-C24	11400	その他の消化器系の疾患	K00-K93の残り
02108	膵の悪性新生物	C25	12000	皮膚及び皮下組織の疾患	L00-L99
02109	咽頭の悪性新生物	C32	13000	筋骨格系及び結合組織の疾患	M00-M99
02110	気管、気管支及び肺の悪性新生物	C33-C34	14000	尿路器系の疾患	N00-N99
02111	皮膚の悪性新生物	C43-C44	14100	糸球体疾患及び腎尿管間質性疾患	N00-N16
02112	乳房の悪性新生物	C50	14200	腎不全	N17-N19
02113	子宮の悪性新生物	C53-C55	14201	急性腎不全	N17-N19
02114	卵巣の悪性新生物	C56	14202	慢性腎不全	N18
02115	前立腺の悪性新生物	C61	14203	詳細不明の腎不全	N19
02116	膀胱の悪性新生物	C67	14300	その他の尿路器系の疾患	N00-N99の残り
02117	中枢神経系の悪性新生物	C70-C72, C75. 1-C75. 3	15000	妊娠、分娩及び産じょく	O00-O99
02118	悪性リンパ腫	C81-C85	16000	周産期に発生した病態	P00-P96
02119	白血病	C91-C95	16100	妊娠期間及び胎児発育に関連する障害	P05-P08
02120	その他のリンパ組織、造血組織及び関連組織の悪性新生物	C88-C90, C96	16200	出産外傷	P10-P15
02121	その他の悪性新生物	C00-C97の残り	16300	周産期に特異的な呼吸障害及び心血管障害	P20-P29
02200	その他の新生物	D00-D48	16400	周産期に特異的な感染症	P35-P39
02201	中枢神経系のその他の新生物	D32-D33, D35. 2-D35. 4, D42-D43, D44. 3-D44. 5	16500	胎児及び新生児の出血性障害及び血液障害	P50-P61
02202	中枢神経系を除くその他の新生物	D00-D48の残り	16600	その他の周産期に発生した病態	P00-P96の残り
03000	血液及び造血器の疾患並びに免疫機構の障害	D50-D89	17000	先天奇形、変形及び染色体異常	Q00-Q99
03100	貧血	D50-D64	17100	神経系の先天奇形	Q00-Q07
03200	その他の血液及び造血器の疾患並びに免疫機構の障害	D65-D89	17200	循環器系の先天奇形	Q20-Q28
04000	内分泌、栄養及び代謝疾患	E00-E90	17201	心臓の先天奇形	Q20-Q24
04100	糖尿病	E10-E14	17202	その他の循環器系の先天奇形	Q25-Q28
04200	その他の内分泌、栄養及び代謝疾患	E00-E90の残り	17300	消化器系の先天奇形	Q35-Q45
05000	精神及び行動の障害	F00-F99	17400	その他の先天奇形及び変形	Q00-Q89の残り
05100	血管性及び詳細不明の痴呆	F01-F03	17500	染色体異常、他に分類されないもの	Q90-Q99
05200	その他の精神及び行動の障害	F00-F99の残り	18000	症状、徴候及び異常臨床所見・異常検査所見で他に分類されないもの	R00-R99
06000	神経系の疾患	G00-G99	18100	老衰	R54
06100	髄膜炎	G00-G03	18200	乳幼児突然死症候群	R95
06200	脊椎性筋萎縮症及び関連症候群	G12	18300	その他の症状、徴候及び異常臨床所見・異常検査所見で他に分類されないもの	R00-R99の残り
06300	パーキンソン病	G20	20000	傷病及び死亡の外因	V01-V89
06400	アルツハイマー病	G30	20100	不慮の事故	V01-X59
06500	その他の神経系の疾患	G00-G99の残り	20101	交通事故	V01-V99
07000	眼及び付属器の疾患	H00-H59	20102	転倒・転落	W00-W19
08000	耳及び乳線突起の疾患	H60-H95	20103	不慮の溺死及び溺水	W65-W74
09000	循環器系の疾患	I00-I99	20104	不慮の窒息	W75-W84
09100	高血圧性疾患	I10-I15	20105	煙、火及び火災への曝露	X00-X09
09101	高血圧性心疾患及び心腎疾患	I11, I13	20106	有害物質による不慮の中毒及び有害物質への曝露	X40-X49
09102	その他の高血圧性疾患	I10, I12, I15	20107	その他の不慮の事故	W00-W99の残り
09200	心疾患(高血圧性を除く)	I01-I02. 0, I05-I09, I20-I25, I27, I30-I52	20200	自殺	X60-X84
09201	慢性リウマチ性心疾患	I05-I09	20300	他殺	X85-Y09
09202	急性心筋梗塞	I21-I22	20400	その他の外因	Y10-Y89
09203	その他の虚血性心疾患	I20, I23-I25			
09204	慢性非リウマチ性心内膜疾患	I34-I39			
09205	心筋症	I42-I43			
09206	不整脈及び伝導障害	I44-I49			
09207	心不全	I50			
09208	その他の心疾患	I02-I02. 0, I27, I30-I33, I40-I41, I51-I52			

(注) これらの分類を精神保健の分野で使用する場合は、「精神及び行動の障害」を「精神疾患」と読み替えて使用することができる。

表2 乳児死因分類と基本分類の対照表(第10回修正)

乳児死因分類コード	分類名	基本分類コード
Ba 01	腸管感染症	A00-A09
Ba 02	敗血症	A40-A41
Ba 03	麻疹	B05
Ba 04	ウイルス肝炎	B15-B19
Ba 05	その他の感染症及び寄生虫症	A00-B99の残り
Ba 06	悪性新生物	C00-C97
Ba 07	白血病	C91-C95
Ba 08	その他の悪性新生物	C00-C97の残り
Ba 09	その他の新生物	D00-D48
Ba 10	栄養失調症及びその他の栄養欠乏症	E40-E64
Ba 11	代謝障害	E70-E90
Ba 12	髄膜炎	G00-G03
Ba 13	脊髄性筋萎縮症及び関連症候群	G12
Ba 14	脳性麻痺	G80
Ba 15	心疾患(高血圧性を除く)	I01-I02.0, I05-I09, I20-I25, I27, I30-I52
Ba 16	脳血管疾患	I60-I69
Ba 17	インフルエンザ	J10-J11
Ba 18	肺炎	J12-J18
Ba 19	喘息	J45-J46
Ba 20	ヘルニア及び腸閉塞	K40-K46, K56
Ba 21	肝疾患	K70-K77
Ba 22	腎不全	N17-N19
Ba 23	周産期に発生した病態	P00-P96
Ba 24	妊娠期間及び胎児発育に関連する障害	P05-P08
Ba 25	出産外傷	P10-P15
Ba 26	出生時仮死	P21
Ba 27	新生児の呼吸窮乏(促)	P22
Ba 28	周産期に発生した肺出血	P26
Ba 29	周産期に発生した心血管障害	P29
Ba 30	その他の周産期に特異的な呼吸障害及び心血管障害	P20-P29の残り
Ba 31	新生児の細菌性敗血症	P36
Ba 32	その他の周産期に特異的な感染症	P35-P39の残り
Ba 33	胎児及び新生児の出血性障害及び血液障害	P50-P61
Ba 34	その他の周産期に発生した病態	P00-P96の残り
Ba 35	先天奇形、変形及び染色体異常	Q00-Q99
Ba 36	神経系の先天奇形	Q00-Q07
Ba 37	心臓の先天奇形	Q20-Q24
Ba 38	その他の循環器系の先天奇形	Q25-Q28
Ba 39	呼吸器系の先天奇形	Q30-Q34
Ba 40	消化器系の先天奇形	Q35-Q45
Ba 41	筋骨格系の先天奇形及び変形	Q65-Q79
Ba 42	その他の先天奇形及び変形	Q00-Q89の残り
Ba 43	染色体異常、他に分類されないもの	Q90-Q99
Ba 44	乳幼児突然死症候群	R95
Ba 45	その他のすべての疾患	D50-N99の残り、R00-R99の残り
Ba 46	不慮の事故	V01-X59
Ba 47	交通事故	V01-V99
Ba 48	転倒・転落	W00-W19
Ba 49	不慮の溺死及び溺水	W65-W74
Ba 50	胃内容物の誤えん及び気道閉塞を生じた食物等の誤えん(吸引)	W78-W80
Ba 51	その他の不慮の窒息	W75-W84の残り
Ba 52	煙、火及び火災への曝露	X00-X09
Ba 53	有害物質による不慮の中毒及び有害物質への曝露	X40-X49
Ba 54	その他の不慮の事故	W00-X59の残り
Ba 55	他殺	X85-Y09
Ba 56	その他の外因	Y10-Y89

注:「敗血症」には、「新生児の細菌性敗血症」を含まない。

表3 疾病大分類(第10回修正)

大分類コード	分類名	基本分類コード	大分類コード	分類名	基本分類コード
a-0100	感染症及び寄生虫症	A00-B99	a-0204	その他の悪性新生物	C00-C15, C17, C21-C32, C37-C97
a-0101	腸管感染症	A00-A09	a-0205	良性新生物及びその他の新生物	D00-D48
a-0102	結核	A15-A19			
a-0103	皮膚及び粘膜の病変を伴うウイルス疾患	B00-B09	a-0300	血液及び造血器の疾患並びに免疫機構の障害	D50-D89
a-0104	真菌症	B35-B49	a-0301	貧血	D50-D64
a-0105	その他の感染症及び寄生虫症	A00-B99の残り	a-0302	その他の血液及び造血器の疾患並びに免疫機構の障害	D65-D89
a-0200	新生物(悪性新生物)	C00-D48(C00-C97)			
a-0201	胃の悪性新生物	C16	a-0400	内分泌、栄養及び代謝疾患	E00-E90
a-0202	結腸及び直腸の悪性新生物	C18-C20	a-0401	甲状腺障害	E00-E07
a-0203	気管、気管支及び肺の悪性新生物	C33-C34			

(表3つづき)

大分類コード	分類名	基本分類コード	大分類コード	分類名	基本分類コード
a-0402	糖尿病	E10-E14	a-1104	胃潰瘍及び十二指腸潰瘍	K25-K27
a-0403	その他の内分泌、栄養及び代謝疾患	E15-E90	a-1105	胃炎及び十二指腸炎	K29
a-0500	精神及び行動の障害	F00-F99	a-1106	肝疾患	K70-K77
a-0501	精神分裂病、分裂病型障害及び妄想性障害	F20-F29	a-1107	その他の消化器系の疾患	K00-K93の残り
a-0502	気分[感情]障害(躁うつ病を含む)	F30-F39	a-1200	皮膚及び皮下組織の疾患	L00-L99
a-0503	神経症性障害、ストレス関連障害及び身体表現性障害	F40-F48	a-1300	筋骨格系及び結合組織の疾患	M00-M99
a-0504	その他の精神及び行動の障害	F00-F19, F50-F99	a-1301	炎症性多発性関節障害	M05-M14
a-0600	神経系の疾患	G00-G99	a-1302	脊柱障害	M40-M54
a-0700	眼及び付属器の疾患	H00-H59	a-1303	骨の密度及び構造の障害	M80-M85
a-0701	白内障	H25-H26	a-1304	その他の筋骨格系及び結合組織の疾患	M00-M99の残り
a-0702	その他の眼及び付属器の疾患	H00-H22, H27-H59	a-1400	尿路性器系の疾患	N00-N99
a-0800	耳及び乳様突起の疾患	H60-H95	a-1401	糸球体疾患、腎尿管間質性疾患及び腎不全	N00-N19
a-0801	外耳疾患	H60-H62	a-1402	乳房及び女性性器の疾患	N60-N98, N99. 2-N99. 3
a-0802	中耳炎	H65-H67	a-1403	その他の尿路性器系の疾患	N00-N99の残り
a-0803	その他の中耳及び乳様突起の疾患	H68-H75	a-1500	妊娠、分娩及び産じょく	O00-O99
a-0804	内耳疾患	H80-H83	a-1501	流産	O00-O08
a-0805	その他の耳疾患	H90-H95	a-1502	妊娠中毒症	O10-O16
a-0900	循環器系の疾患	I00-I99	a-1503	単胎自然分娩	O80
a-0901	高血圧性疾患(心疾患(高血圧性のものを除く))	I10-I15(I01-I02. 0, I05-I09, I20-I25, I27, I30-I52)	a-1504	その他の妊娠、分娩及び産じょく	O20-O75, O81-O99
a-0902	虚血性心疾患	I20-I25	a-1600	周産期に発生した病態	P00-P96
a-0903	その他の心疾患(脳血管疾患)	I01-I02. 0, I05-I09, I27, I30-I52(I60-I69)	a-1700	先天奇形、変形及び染色体異常	Q00-Q99
a-0904	脳梗塞	I63, I69. 3	a-1800	症状、徴候及び異常臨床所見・異常検査所見で他に分類されないもの	R00-R99
a-0905	その他の脳血管疾患	I60-I62, I64-I68, I69. 0-I69. 2, I69. 4-I69. 8	a-1900	損傷、中毒及びその他の外因の影響	S00-T98
a-0906	その他の循環器系の疾患	I00, I02. 9, I26, I28, I70-I99	a-1901	骨折	S02, S12, S22, S32, S42, S52, S62, S72, S82, S92, T02, T08, T10, T12, T14. 2
a-1000	呼吸器系の疾患	J00-J99	a-1902	その他の損傷、中毒及びその他の外因の影響	S00-T98の残り
a-1001	急性上気道感染症	J00-J06	a-2100	健康状態に影響を及ぼす要因及び保健サービスの利用	Z00-Z99
a-1002	肺炎	J12-J18	a-2101	正常妊娠及び産じょくの管理並びに家族計画	Z30-Z39
a-1003	急性気管支炎及び急性細気管支炎	J20-J21	a-2102	歯の補てつ	Z46. 3-Z46. 4
a-1004	気管支炎及び慢性閉塞性肺疾患	J40-J44	a-2103	その他の健康状態に影響を及ぼす要因及び保健サービスの利用	Z00-Z99の残り
a-1005	喘息	J45-J46			
a-1006	その他の呼吸器系の疾患	J00-J99の残り			
a-1100	消化器系の疾患	K00-K93			
a-1101	う蝕	K02			
a-1102	歯肉炎及び歯周疾患	K05			
a-1103	その他の歯及び歯の支持組織の障害	K00-K01, K03-K04, K06-K08			

表4 ICD-10とICD-9の基本構成の比較

第10回修正分類		第9回修正分類	
I	感染症及び寄生虫症	I	感染症及び寄生虫症
II	新生物	II	新生物
III	血液及び造血器の疾患並びに免疫機構の障害	III	内分泌、栄養及び代謝疾患並びに免疫障害
IV	内分泌、栄養及び代謝疾患	IV	血液及び造血器の疾患
V	精神及び行動の障害	V	精神障害
VI	神経系の疾患	VI	神経系及び感覚器の疾患
VII	眼及び付属器の疾患	VII	循環系の疾患
VIII	耳及び乳様突起の疾患	VIII	呼吸系の疾患
IX	循環器系の疾患	IX	消化系の疾患
X	呼吸器系の疾患	X	泌尿生殖系の疾患
X I	消化器系の疾患	X I	妊娠、分娩及び産じょく<褥>の合併症
X II	皮膚及び皮下組織の疾患	X II	筋骨格系及び結合組織の疾患
X III	筋骨格系及び結合組織の疾患	X III	皮膚及び皮下組織の疾患
X IV	尿路性器系の疾患	X IV	先天異常
X V	妊娠、分娩及び産じょく<褥>	X V	周産期に発生した主要病態
X VI	周産期に発生した病態	X VI	症状、徴候及び診断名不明確の状態
X VII	先天奇形、変形及び染色体異常	X VII	損傷及び中毒
X VIII	症状、徴候及び異常臨床所見・異常検査所見で他に分類されないもの	E分類	損傷及び中毒の外因の補助分類
X IX	損傷、中毒及びその他の外因の影響	V分類	健康状態に影響を及ぼす要因及び保健サービス受療の理由に関する補助分類
X X	傷病及び死亡の外因		
X X I	健康状態に影響をおよぼす要因及び保健サービスの利用		

第1章

総

説

1 健康安全局の機構

(平成18年1月1日現在)

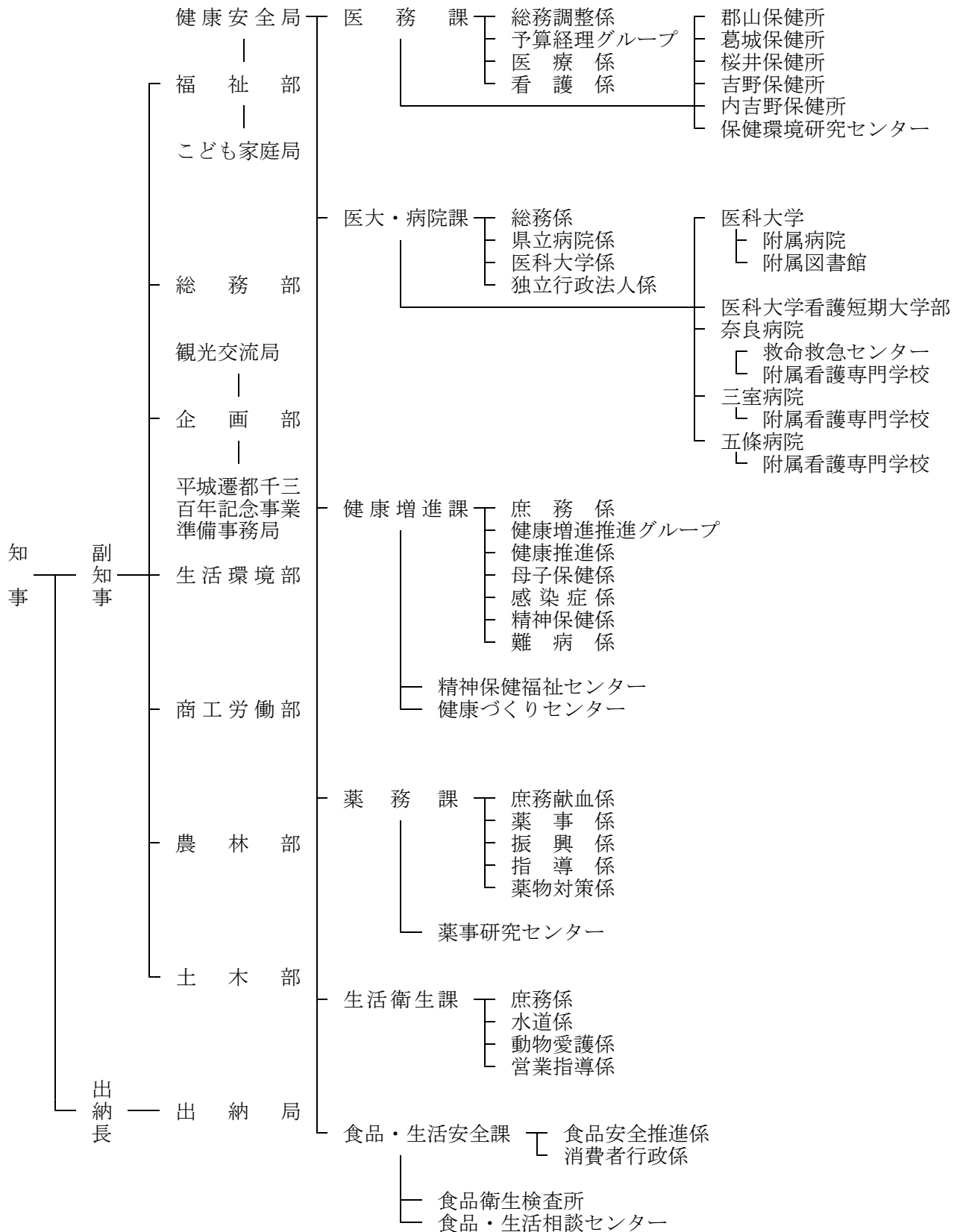

2 保健所管内図

奈良市保健所		
1市	奈良市	
郡山保健所		
3市 4町 3村	大和郡山市 天理市 山添村 室生村 平群町 斑鳩町 安堵町 三宅町 田原本町 三御町 河合町 川西町 王寺町 上牧町	
桜井保健所		
2市 7町 4村	橿原市 大和高田市 葛城市 御所市 原井西宅 本陀野 原宇田 原生爾杖取 香日 樫川三田大菟榛室曾御高明	
葛城保健所		
4市 4町	高市郡 高所芝城牧寺陵合 大御香葛上王広河	
内吉野保健所		
1市 4村	五條市 吉迫津 野川塔川	
吉野保健所		
3町 6村	吉大下黒天下上川東 野淀市瀧川 山山上野	

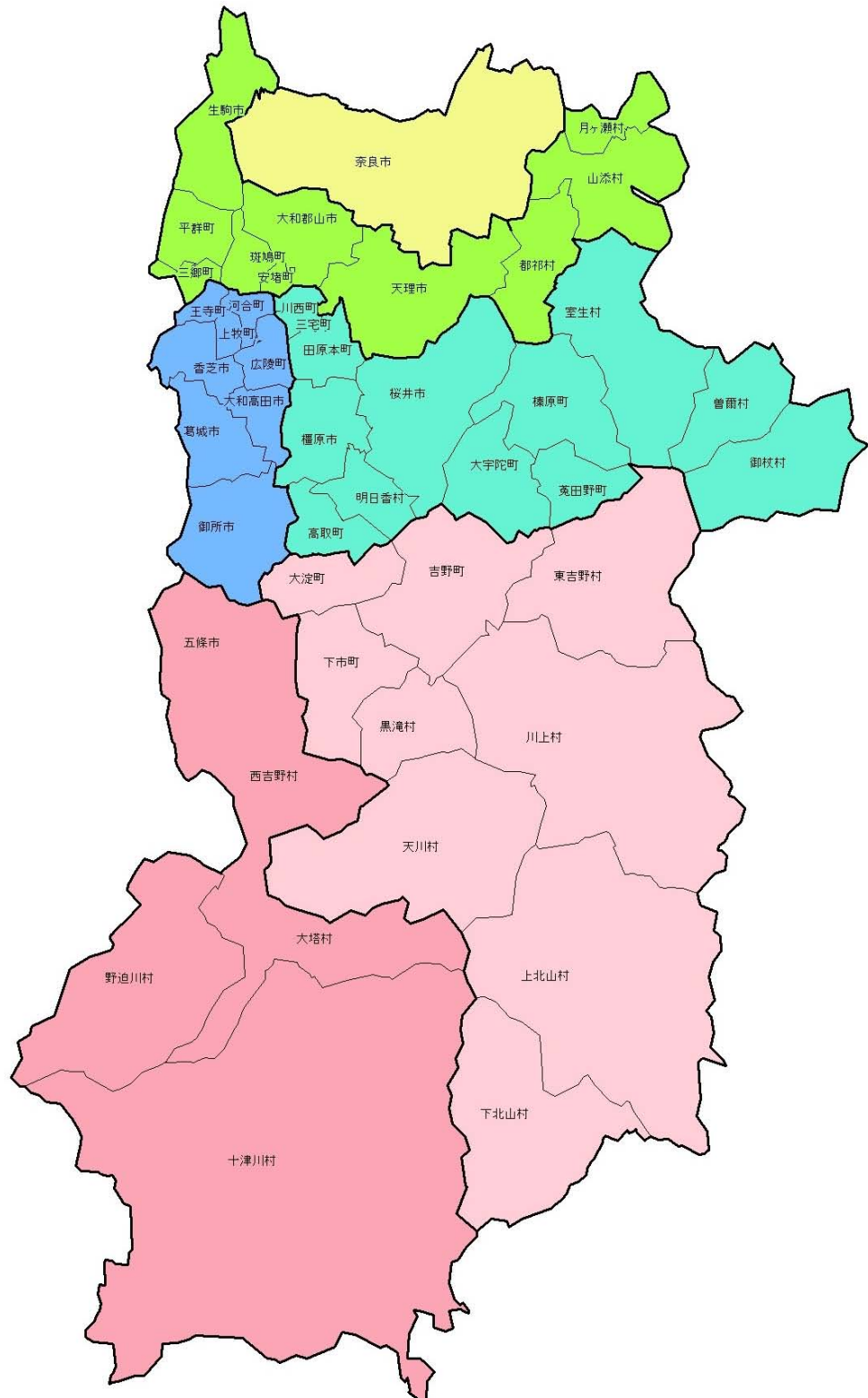

3 保健所およびその他の施設

平成16年10月1日現在

施設名 (保健所符号)	郵便番号・所在地 電話番号・FAX番号	開設 年月日	管内人口	管内面積	人口密度 (1km ² 当り)
郡山保健所 (2952)	〒639-1005 大和郡山市植槻町3-16 TEL:0743-53-2701 (FAX:0743-52-6095)	昭和 27. 7. 17	371,359	km ² 365.33	人 1,016.50
桜井保健所 (2953)	〒633-0062 桜井市栗殿1000 桜井総合庁舎内 TEL:0744-43-3131 (FAX:0744-46-3597)	昭和 45.12.17	293,895	594.49	494.36
葛城保健所 (2954)	〒635-8508 大和高田市大中98-4 高田総合庁舎内 TEL:0745-22-1701 (FAX:0745-23-8460)	昭和 19.10. 1	309,570	172.84	1,791.08
内吉野保健所 (2955)	〒637-0041 五條市本町3-1-13 TEL:07472-2-3051 (FAX:07472-5-3623)	昭和 14.10. 1	43,585	1,119.36	38.94
吉野保健所 (2956)	〒638-0045 吉野郡下市町新住15-3 TEL:0747-52-0551 (FAX:0747-52-7259)	昭和 20. 3. 8	48,340	1,227.47	39.03
保健環境研究センター	〒630-8131 奈良市大森町57-6 TEL:0742-23-6175 (FAX:0742-27-0634)	昭和 23. 6. 25			
精神保健福祉センター	〒633-0062 桜井市栗殿1000 桜井総合庁舎内 TEL:0744-43-3131 (FAX:0744-42-1603)	昭和 64. 1. 1			
健康づくりセンター	〒636-0302 磯城郡田原本町宮古404-7 TEL:07443-2-0230	平成 2.12.19			
医科大学	〒634-8521 橿原市四条町840 TEL:0744-22-3051 (FAX:0744-25-7657)	昭和 20. 3. 2			
医科大学附属病院	〒634-8522 橿原市四条町840 TEL:0744-22-3051 (FAX:0744-22-4121)	昭和 24. 4. 11			
医科大学附属図書館	〒634-8523 橿原市四条町840 TEL:0744-22-3051	昭和 36. 9. 1			
医科大学 看護短期大学部	〒634-8524 橿原市四条町840 TEL:0744-22-3051 (FAX:0744-29-7555)	平成 8. 4. 1			
奈良病院	〒631-0846 奈良市平松1-30-1 TEL:0742-46-6001 (FAX:0742-46-6030)	昭和 52.10. 1			
奈良病院 救命救急センター	〒631-0846 奈良市平松1-30-1 TEL:0742-46-6060	昭和 57. 9. 24			
奈良病院附属看護専門学校	〒631-0846 奈良市平松1-30-2 TEL:0742-44-8883 (FAX:0742-46-6039)	49. 4. 1			
三室病院	〒636-0802 生駒郡三郷町三室1-14-16 TEL:0745-32-0505 (FAX:0745-32-0517)	昭和 54. 4. 13			
三室病院附属看護専門学校	〒636-0802 生駒郡三郷町三室1-14-1 TEL:0745-32-0505 (FAX:0745-72-9420)	平成 4. 4. 1			
五條病院	〒637-8511 五條市野原西5-2-59 TEL:07472-2-1112 (FAX:07472-5-2860)	昭和 47. 4. 1			
五條病院附属看護専門学校	〒637-8511 五條市野原西5-2-40 TEL:07472-2-1112 (FAX:07472-2-1496)	昭和 59. 4. 1			
薬事研究センター	〒639-2226 御所市605-10 TEL:0745-62-2376 (FAX:0745-65-1652)	昭和 3. 4. 1			
食品衛生検査所	〒639-1122 大和郡山市丹後庄町475-1 TEL:0743-56-8345 (FAX:0743-56-8308)	平成 2.12. 6			
食品・生活相談センター	〒630-8213 奈良市登大路町10-1 TEL:0742-26-0931 (FAX:0742-27-2686)	昭和 45. 6. 1			

4 保健医療圏

1 一次保健医療圏

県民の日常的な健康相談、健康管理や頻度の高い一般的な傷病の治療など、住民に密着した保健医療サービス（プライマリ・ケア）を福祉サービスと一体となって総合的、継続的に提供していく上での最も基礎的な圏域であり、日常生活に密接した地域であることが望ましいことから、各市町村をその単位とします。

2 二次保健医療圏

特殊な医療サービスを除く通常の保健医療供給が過不足なく完結されることを目標として整備する圏域です。

この圏域は、市町村区分等の保健医療活動圏域等を総合的に勘案して、昭和63年から北和、中和、南和の3圏域としましたが、生活環境、交通事情、保健所管轄区域、保健医療資源の分布等圏域設定の変化に伴い、平成15年4月より奈良、東和、西和、中和、南和の5圏域に変更しました。

3 三次医療圏

一次保健医療圏及び二次保健医療圏の保健医療体制との連携のもとに、特殊な診断や治療を必要とする高度又は専門的な保健医療サービスを提供する圏域であり、奈良県全域を1圏域とします。

二次保健医療圏の名称及び区域等域

圏域名称	市 町 村 名	人口（人）	面積（k㎡）
奈良	奈良市	366,185	211.60
東和	天理市、桜井市、月ヶ瀬村、都祁村、山添村、川西町、三宅町、田原本町、大宇陀町、菟田野町、榛原町、室生村、曽爾村、御杖村	244,970	723.29
西和	大和郡山市、生駒市、平群町、三郷町、斑鳩町、安堵町、上牧町、王寺町、河合町	356,510	168.57
中和	大和高田市、橿原市、御所市、香芝市、葛城市、高取町、明日香村、広陵町	378,229	240.80
南和	五條市、吉野町、大淀町、下市町、黒滝村、西吉野村、天川村、野迫川村、大塔村、十津川村、下北山村、上北山村、川上村、東吉野村	96,901	2,346.83

（人口は平成12年10月1日現在の国勢調査人口）

奈良県二次保健医療圏域図(2004. 10. 1現在)

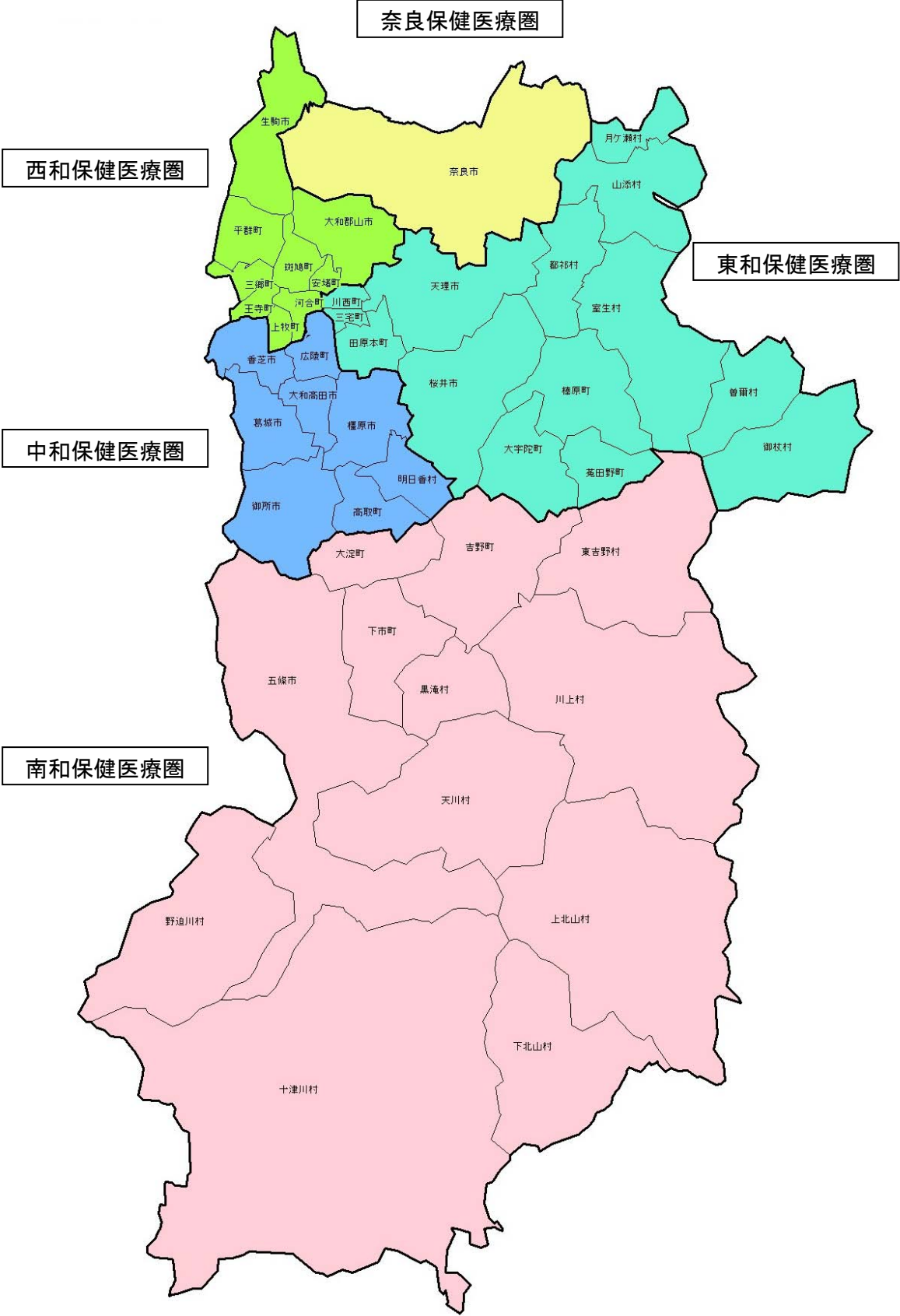

5 奈良県の人口 5歳階級・性別

年 齢 別	平成12年10月1日(国勢調査)			平成7年10月1日(国勢調査)		
	総 数	男	女	総 数	男	女
総 数	1,442,795	691,098	751,697	1,430,862	688,741	742,121
0～4	66,732	34,301	32,431	68,176	34,890	33,286
5～9	69,887	35,714	34,173	76,125	38,916	37,209
10～14	77,203	39,578	37,625	88,117	45,074	43,043
15～19	91,985	46,273	45,712	105,436	52,953	76,708
20～24	97,859	47,195	50,664	117,687	56,479	61,208
25～29	107,127	51,765	55,362	96,043	45,789	50,254
30～34	95,003	45,419	49,584	88,540	42,804	45,736
35～39	89,414	43,146	46,268	65,347	41,380	43,967
40～44	86,168	41,573	44,595	101,758	49,313	52,445
45～49	101,481	48,901	52,580	125,236	60,602	64,634
50～54	123,528	59,159	64,369	107,583	52,837	54,746
55～59	106,304	51,802	54,502	90,470	45,646	44,824
60～64	88,566	44,049	44,517	81,162	39,962	41,200
65～69	77,600	37,243	40,357	69,455	33,105	36,350
70～74	64,052	29,444	34,608	50,505	21,118	29,387
75～79	44,784	17,733	27,051	35,206	13,112	22,094
80～84	28,151	9,495	18,656	25,576	8,790	16,786
85～89	17,118	5,124	11,994	12,936	4,053	8,883
90～94	6,465	1,704	4,761	3,780	1,039	2,741
95～99	1,150	231	919	691	159	532
100～	112	23	89	43	7	36
不 詳	2,106	1,226	880	991	713	278

資料 奈良県統計課

6 世帯数・人口及び面積

			世帯数	人口	面積(km ²)	人口密度	1世帯人口	日本人人口
奈良保健医療圏	奈良市保健所	奈良市	143,651	363,220	211.60	1,716.54	2.53	360,322
		小計	143,651	363,220	211.60	1,716.54	2.53	360,322
東和保健医療圏	郡山保健所	天理市	28,706	71,861	86.37	832.01	2.50	70,997
		月ヶ瀬村	517	1,890	21.35	88.52	3.66	1,878
		都祁村	1,980	6,675	43.89	152.08	3.37	6,620
		山添村	1,336	4,649	66.56	69.85	3.48	4,644
		小計	32,539	85,075	218.17	389.95	2.61	84,139
	桜井保健所	桜井市	22,404	61,616	98.92	622.89	2.75	60,926
		川西町	3,248	9,079	5.94	1,528.45	2.80	8,971
		三宅町	2,798	7,684	4.07	1,887.96	2.75	7,656
		田原本町	11,203	32,891	21.10	1,558.82	2.94	32,692
		大字陀町	2,834	8,631	47.44	181.94	3.05	8,604
		菟田野町	1,568	4,718	27.78	169.83	3.01	4,688
		榛原町	6,340	18,670	64.41	289.86	2.94	18,598
		室生村	2,100	5,879	107.99	54.44	2.80	5,851
		曾爾村	752	2,223	47.84	46.47	2.96	2,209
	御杖村	930	2,444	79.63	30.69	2.63	2,440	
小計	54,177	153,835	505.12	304.55	2.84	152,635		
小計	86,716	238,910	723.29	330.31	2.76	236,774		
西和保健医療圏	郡山保健所	大和郡山市	35,114	93,023	42.68	2,179.55	2.65	92,094
		生駒市	41,720	113,018	53.18	2,125.20	2.71	112,111
		平群町	7,316	20,404	23.90	853.72	2.79	20,328
		三郷町	9,154	23,446	8.80	2,664.32	2.56	23,278
		斑鳩町	10,323	28,214	14.27	1,977.15	2.73	28,035
	安堵町	3,208	8,179	4.33	1,888.91	2.55	8,086	
	小計	106,835	286,284	147.16	1,945.39	2.68	283,932	
	葛城保健所	上牧町	9,357	24,841	6.14	4,045.77	2.65	24,678
		王寺町	8,766	23,014	7.00	3,287.71	2.63	22,792
		河合町	7,405	19,712	8.27	2,383.56	2.66	19,606
小計	25,528	67,567	21.41	3,155.86	2.65	67,076		
小計	132,363	353,851	168.57	2,099.13	2.67	351,008		
中和保健医療圏	桜井保健所	橿原市	46,777	125,618	39.52	3,178.59	2.69	124,504
		高取町	2,687	7,932	25.77	307.80	2.95	7,913
		明日香村	2,121	6,510	24.08	270.35	3.07	6,499
		小計	51,585	140,060	89.37	1,567.19	2.72	138,916
	葛城保健所	大和高田市	28,163	71,363	16.48	4,330.28	2.53	70,798
		御所市	12,439	32,936	60.65	543.05	2.65	32,736
		香芝市	24,350	69,999	24.23	2,888.94	2.87	69,535
		葛城市	11,866	35,210	33.73	1,043.88	2.97	35,014
		広陵町	10,312	32,495	16.34	1,988.68	3.15	32,262
	小計	87,130	242,003	151.43	1,598.12	2.78	240,345	
小計	138,715	382,063	240.80	1,586.64	2.75	379,261		
南和保健医療圏	内吉野保健所	五條市	11,928	33,949	89.04	381.28	2.85	33,825
		西吉野村	1,229	3,613	91.88	39.32	2.94	3,603
		野迫川村	304	741	155.03	4.78	2.44	741
		大塔村	289	747	111.06	6.73	2.58	746
		十津川村	2,056	4,535	672.35	6.74	2.21	4,532
		小計	15,806	43,585	1,119.36	38.94	2.76	43,447
	吉野保健所	吉野町	3,816	10,382	95.65	108.54	2.72	10,317
		大淀町	7,431	20,144	38.06	529.27	2.71	19,910
		下市町	2,825	7,986	62.01	128.79	2.83	7,966
		黒滝村	450	1,079	47.71	22.62	2.40	1,072
		天川村	839	1,877	175.70	10.68	2.24	1,874
		下北山村	677	1,215	133.53	9.10	1.79	1,210
		上北山村	406	848	274.05	3.09	2.09	847
		川上村	1,044	2,204	269.16	8.19	2.11	2,198
東吉野村	1,171	2,605	131.60	19.79	2.22	2,592		
小計	18,659	48,340	1,227.47	39.38	2.59	47,986		
小計	34,465	91,925	2,346.83	39.17	2.67	91,433		
合計		535,910	1,429,969	3,691.09	387.41	2.67	1,418,798	

平成16年10月1日現在 奈良県統計課推計人口

7 奈良県人口の年次推移

	総数	男 性					女 性				
		推計人口	人口増加数	出生数	死亡数	自然増加数	推計人口	人口増加数	出生数	死亡数	自然増加数
5 2	1, 125, 723	547, 511	13, 221	8, 794	3, 643	5, 151	578, 212	13, 481	8, 375	3, 336	5, 039
5 3	1, 154, 753	562, 118	14, 607	8, 677	3, 607	5, 070	592, 635	14, 423	8, 113	3, 399	4, 714
5 4	1, 183, 759	576, 672	14, 554	8, 194	3, 854	4, 340	607, 087	14, 452	7, 675	3, 469	4, 206
5 5	1, 209, 365	587, 067	10, 395	8, 059	4, 028	4, 031	622, 298	15, 211	7, 890	3, 595	4, 295
5 6	1, 232, 292	598, 075	11, 008	8, 149	4, 029	4, 120	634, 217	11, 919	7, 454	3, 680	3, 774
5 7	1, 252, 535	607, 718	9, 643	8, 144	4, 086	4, 058	644, 817	10, 600	7, 791	3, 504	4, 287
5 8	1, 271, 175	616, 665	8, 947	8, 322	4, 228	4, 094	654, 510	9, 693	7, 689	3, 711	3, 978
5 9	1, 289, 078	625, 028	8, 363	8, 021	4, 273	3, 748	664, 050	9, 540	7, 701	3, 800	3, 901
6 0	1, 304, 866	632, 955	7, 927	7, 541	4, 306	3, 235	671, 911	7, 861	7, 118	3, 989	3, 129
6 1	1, 319, 760	639, 920	6, 965	7, 499	4, 355	3, 144	679, 840	7, 929	7, 149	3, 929	3, 220
6 2	1, 336, 256	647, 171	7, 251	7, 111	4, 293	2, 818	689, 085	9, 245	6, 721	3, 969	2, 752
6 3	1, 353, 193	654, 854	7, 683	7, 314	4, 520	2, 794	698, 339	9, 254	6, 791	4, 129	2, 662
平成元	1, 370, 135	662, 569	7, 715	6, 924	4, 423	2, 501	707, 566	9, 227	6, 497	4, 087	2, 410
2	1, 375, 481	663, 591	1, 022	6, 774	4, 750	2, 024	711, 890	4, 324	6, 541	4, 208	2, 333
3	1, 387, 442	669, 227	5, 636	6, 810	4, 776	2, 034	718, 215	6, 325	6, 572	4, 414	2, 158
4	1, 399, 276	674, 586	5, 359	6, 852	4, 962	1, 890	724, 690	6, 475	6, 456	4, 390	2, 066
5	1, 411, 258	679, 894	5, 308	6, 925	5, 123	1, 802	731, 364	6, 674	6, 528	4, 615	1, 913
6	1, 420, 196	683, 937	4, 043	6, 913	5, 037	1, 876	736, 259	4, 895	6, 603	4, 600	2, 003
7	1, 430, 862	688, 741	4, 876	6, 831	5, 301	1, 530	742, 121	5, 773	6, 506	4, 805	1, 701
8	1, 439, 252	692, 333	3, 592	6, 990	5, 190	1, 800	746, 919	4, 798	6, 673	4, 579	2, 094
9	1, 444, 340	694, 341	2, 008	6, 978	5, 265	1, 713	749, 999	3, 080	6, 595	4, 876	1, 719
1 0	1, 447, 134	695, 270	929	6, 981	5, 319	1, 662	751, 864	1, 865	6, 656	4, 817	1, 839
1 1	1, 449, 138	695, 483	213	6, 862	5, 615	1, 247	753, 655	1, 791	6, 489	5, 011	1, 478
1 2	1, 442, 795	691, 098	-4, 385	6, 885	5, 519	1, 366	751, 697	-1, 958	6, 385	4, 843	1, 542
1 3	1, 440, 920	689, 330	-1, 768	6, 534	5, 608	926	751, 590	-2, 065	6, 234	4, 824	1, 410
1 4	1, 437, 611	687, 276	-2, 054	6, 480	5, 701	779	750, 335	-1, 255	5, 992	4, 887	1, 105
1 5	1, 434, 576	684, 973	-2, 303	6, 347	5, 798	549	749, 603	-1, 987	5, 790	4, 997	793
1 6	1, 429, 969	682, 439	-2, 534	5, 974	5, 912	62	747, 530	-2, 805	5, 775	5, 212	563

各10月1日現在推計人口（資料：奈良県統計課）

8 奈良県の将来推計人口と老年人口割合

		推計人口	老年人口 (65歳以上)	老年人口割合 (%)	
				奈良県	全国
実績値	昭和50年	1,077,491	92,033	8.5	7.9
	昭和55年	1,209,365	112,753	9.3	9.1
	昭和60年	1,304,866	132,109	10.1	10.3
	平成2年	1,375,481	159,254	11.6	12.0
	平成7年	1,430,862	198,192	13.9	14.5
	平成12年	1,442,795	239,432	16.6	17.3
推計値	平成17年	1,451,000	281,000	19.4	19.9
	平成22年	1,448,000	330,000	22.8	22.5
	平成27年	1,433,000	385,000	26.8	26.0
	平成32年	1,407,000	408,000	29.0	27.8
	平成37年	1,370,000	411,000	30.0	28.7
	平成42年	1,325,000	411,000	31.0	29.6

国勢調査及び国立社会保障・人口問題研究所推計

9 奈良県の平均寿命

	男			女		
	奈良県	全国	順位	奈良県	全国	順位
昭和40年	67.97	67.74	13	72.89	72.92	23
45年	70.29	69.31	10	75.16	74.66	22
50年	72.00	71.73	12	76.76	76.89	25
55年	73.43	73.35	20	78.65	78.76	31
56年	-	73.79	-	-	79.13	-
57年	-	74.22	-	-	79.66	-
58年	-	74.20	-	-	79.78	-
59年	-	74.54	-	-	80.18	-
60年	74.87	74.48	23	80.27	80.48	41
61年	-	75.23	-	-	80.93	-
62年	-	75.61	-	-	81.39	-
63年	-	75.54	-	-	81.30	-
平成元年	-	75.91	-	-	81.77	-
2年	76.15	75.92	23	81.89	81.90	36
3年	-	76.11	-	-	82.11	-
4年	-	76.09	-	-	82.22	-
5年	-	76.25	-	-	82.51	-
6年	-	76.57	-	-	82.98	-
7年	77.14	76.70	10	82.96	83.22	38
8年	-	77.01	-	-	83.59	-
9年	-	77.19	-	-	83.82	-
10年	-	77.16	-	-	84.01	-
11年	-	77.10	-	-	83.99	-
12年	78.36	77.72	3	84.80	84.60	21
13年	-	78.07	-	-	84.93	-
14年	-	78.32	-	-	85.23	-
15年	-	78.36	-	-	85.33	-
16年	-	78.64	-	-	85.59	-

「完全生命表」、「簡易生命表」及び「都道府県別生命表」による

10 奈良県の保健統計の指標

(実数)			(率)		
人口 (平成16年10月1日)			人口 (平成16年10月1日)		
推計人口	1,423,000 人	(全国 126,176,000 人)	(人口千対)		
出生数	11,749 人	(全国 1,110,721 人)	出生率	8.3	(全国 8.8)
死亡数	11,124 人	(全国 1,028,602 人)	死亡率	7.8	(全国 8.2)
婚姻数	7,157 件	(全国 720,417 件)	婚姻率	5.0	(全国 5.7)
離婚数	2,740 件	(全国 270,804 件)	離婚率	1.93	(全国 2.15)
平均寿命 (平成12年)					
男性	78.36 歳	(全国 77.72 歳)			
女性	84.80 歳	(全国 84.60 歳)			
医療施設数 (平成16年10月1日)			人口10万対医療施設数 (平成16年10月1日)		
病院	79		病院	5.5	(全国 7.1)
一般診療所	1,084		一般診療所	75.8	(全国 76.0)
歯科診療所	679		歯科診療所	47.4	(全国 52.1)
医療従事者数 (平成16年末)			人口10万対医療従事者数 (平成16年末)		
医師	2,923 人		医師	204.3	(全国 211.7)
歯科医師	867 人		歯科医師	60.6	(全国 74.6)
薬剤師	2,634 人		薬剤師	184.1	(全国 189.0)
保健師	436 人		保健師	30.5	(全国 30.7)
助産師	249 人		助産師	17.4	(全国 19.8)
看護師	7,808 人		看護師	545.6	(全国 595.4)
准看護師	3,112 人		准看護師	217.5	(全国 302.3)
歯科衛生士	901 人		歯科衛生士	63.0	(全国 62.4)
歯科技工士	322 人		歯科技工士	22.5	(全国 27.9)
病院 (平成16年10月1日)			病院 (平成16年10月1日)		
病床数	16,810 床		人口10万対		
病床利用率	81.8 %	(全国 84.9 %)	病床数	1,174.7	(全国 1,277.8)
1日平均在院患者数	13,705 人		1日平均在院患者数	957.7	(全国 1,084.6)
1日平均外来患者数	17,487 人		1日平均外来患者数	1,222.0	(全国 1,259.2)
平均在院日数	34.6 日	(全国 36.3 日)			

第2章

人口動態統計

1 人口動態の概要

人口動態統計は、戸籍法及び死産の届出に関する規程により、出生、死亡、婚姻、離婚及び死産の各届出書から人口動態調査票を作成し、これをもとに人口動態事象を統計的に把握しているものです。

この統計の数値は、平成16年1月1日から平成16年12月31日までに事件の発生したものを集計したものです。

本県の平成16年の人口動態の概況は表1のとおりです。

表1 平成16年の人口動態統計概況（ ）内全国 ー前年との比較ー

	実 数		率		16年平均発生間隔
	16年	15年	16年	15年	
出 生	11,749 (1,110,721)	12,137 (1,123,610)	8.3 (8.8)	8.5 (8.9)	44分51秒 (28秒)
合計特殊出生率	——	——	1.16 (1.29)	1.18 (1.29)	——
死 亡	11,124 (1,028,602)	10,795 (1,014,951)	7.8 (8.2)	7.6 (8.0)	47分23秒 (31秒)
自然増加	625 (82,119)	1,342 (108,659)	0.4 (0.7)	0.9 (0.9)	——
乳児死亡	41 (3,122)	33 (3,364)	3.5 (2.8)	2.7 (3.0)	8日22時間14分38秒 (2時間48分49秒)
新生児死亡	18 (1,622)	15 (1,879)	1.5 (1.5)	1.2 (1.7)	20日8時間 (5時間24分56秒)
死 産	333 (34,365)	378 (35,330)	27.6 (30.0)	30.2 (30.5)	1日2時間22分42秒 (15分20秒)
周産期死亡	62 (5,541)	48 (5,929)	5.3 (5.0)	3.9 (5.3)	5日21時間40分39秒 (1時間35分7秒)
婚 姻	7,157 (720,417)	7,320 (740,191)	5.0 (5.7)	5.1 (5.9)	1時間13分38秒 (44秒)
離 婚	2,740 (270,804)	2,955 (283,854)	1.93 (2.15)	2.07 (2.25)	3時間12分21秒 (1分57秒)

○ 自然増加＝年間出生数－年間死亡者数

○ 出生、死亡、自然増加、婚姻、離婚は日本人人口1,000人に対する発生率
乳児死亡、新生児死亡、周産期死亡は年間出生数1,000件に対する発生率
死産は年間出産件数（出生＋死産）1,000件に対する発生率

(1) 出生（出生数は減少）

出生数は11,749人で、前年の12,137人より388人減少し、出生率（人口千対）は8.3で、前年の8.5を下回りました。合計特殊出生率は1.16で、前年の1.18を下回りました。（表1）

なお、出生率は全国第34位で、合計特殊出生率は全国第45位です（どちらも数値が高い順）。

奈良県の出生率は、戦後昭和24年ごろまで人口千人に対し全国平均を下回る26～30人前後で推移していましたが、その後減少の一途をたどり、昭和36年にはそれまでの最低の率である14.7を記録しました。その後、「ひのえうま」の年であった昭和41年を例外として、昭和37年から出生数、出生率ともやや上昇に転じ、特に昭和46年～48年にかけては、出生率が19以上を記録しました。これは、戦後のベビーブーム期に生まれた女性が結婚、出産したことにより第二次ベビーブームとなったためです。その後、昭和49年以降低下に転じ、平成3年まで減少傾向を続けていましたが、平成4年に9.6と前年を0.1上回りました。以降平成6年まで同率で推移しましたが、平成7年には9.4と0.2下回り、以降増減を繰り返していましたが、平成13年以降減少が続いています。出生率の年次推移は図1のとおりです。また、市町村別の出生率は図2のとおりです。

ちなみに市部では出生率8.6、郡部では7.3となっています。

出生時の体重が2,500g以下（未満）の低体重児の出生割合を年次別にみると表2のとおりです。

また、合計特殊出生率は、昭和40年頃をピークに年々減少傾向にあり、平成16年は1.16で、平成15年の1.18を下回りました。（表3・図3）

(2) 死亡（死亡数は増加）

死亡数は11,124人で前年の10,795人から329人増加し、死亡率（人口千対）は7.8で、前年の7.6を上回りました。（表1）なお、死亡率は全国第39位です（数値が高い順）。

奈良県の死亡率は、昭和13年から昭和26年にかけて、人口千人に対し10以上の率で全国と比べても高い率で推移してきました。昭和22年の死亡率（人口千対）15.6を最高に徐々に下降し、昭和42年には7.5とおおよそ20年の間に死亡率は半減しました。しかし、平成元年の6.2を最低に、平成2年の6.5から平成5年の6.9へと増加傾向をたどりました。それ以降は平成13年まで増減を繰り返した後、平成14年以降増加傾向にあります。（図1）

なお、市町村別の死亡率は図2のとおりです。

①死因別死亡

死亡者を死因別にみると、前年と同様に悪性新生物が死亡数3,655人で前年比177人増、死亡率（人口10万対）256.9（死亡率13.3^ポ イト増）で26年連続第1位になりました。第2位は、昨年同様に心疾患で死亡数1,809人、死亡率127.1で前年比33人減（死亡率1.9^ポ イト減）でした。

第3位は、脳血管疾患で死亡数1,251人、死亡率87.9で前年比7人減（死亡率0.2^ポ イト減）となりました。これら三大生活習慣病（成人病）で全死亡者の60.4%（平成15年61.0%）を占めています。

死因別の死亡順位は表4及び図4のとおりです。また、年次別死亡順位は表5のとおりです。

なお、男女別の死因についても、男女とも第1位が悪性新生物、第2位が心疾患、第3位が脳血管疾患です。

主要死因死亡者数及び死亡率の推移は、表6及び図5のとおりです。表6及び図5をみると、心疾患が近年著しく減少しています。これは、平成7年1月から死亡診断書の様式改正により「死亡の原因」欄に「疾患の終末期の状態としての心不全、呼吸不全等は書かないください。」との注書きが加えられたことによるものと考えられます。

年齢階級別に死因をみると、0歳では循環器系先天奇形が1位を占め、5歳～9歳では不慮の事故が1位となっています。また、15～34歳までは自殺及び不慮の事故が上位を占めており、35～89歳は、悪性新生物が第1位です。90歳以上では、心疾患が第1位となっています。

（表7）

図1 出生・死亡の人口千対比推移(昭和34年～平成16年)



表2 出生児の平均体重及び2,500g以下(未満)の出生数と割合

年次	総 数			男			女		
	平均 体重 (kg)	2,500g以下(未満)の出生		平均 体重 (kg)	2,500g以下(未満)の出生		平均 体重 (kg)	2,500g以下(未満)の出生	
		実 数	出生数に 対する割 合(%)		実 数	出生数に 対する割 合(%)		実 数	出生数に 対する割 合(%)
50	3.22	883	5.0	3.27	429	4.7	3.18	454	5.2
55	3.20	838	5.3	3.24	384	4.8	3.15	454	5.8
60	3.18	772	5.3	3.22	365	4.8	3.13	407	5.7
61	3.17	796	5.4	3.21	374	5.0	3.12	422	5.9
62	3.15	771	5.6	3.20	353	5.0	3.11	418	6.2
63	3.15	776	5.5	3.19	396	5.4	3.12	380	5.6
元	3.14	804	6.0	3.17	388	5.6	3.10	416	6.4
2	3.12	831	6.2	3.16	388	5.7	3.08	443	6.8
3	3.11	816	6.2	3.15	378	5.6	3.06	438	6.8
4	3.10	852	6.4	3.14	396	5.8	3.05	456	7.1
5	3.06	869	6.5	3.06	409	5.9	3.06	460	7.0
6	3.09	865	6.4	3.13	394	5.7	3.04	471	7.1
7	3.08	890	6.7	3.12	405	5.9	3.02	485	7.5
8	3.07	946	6.9	3.12	407	5.8	3.02	539	8.1
9	3.06	1,051	7.8	3.10	469	6.8	3.02	582	9.0
10	3.05	1,061	7.7	3.10	467	6.6	3.01	594	8.9
11	3.04	1,027	7.8	3.08	477	7.0	3.01	550	8.6
12	3.04	1,112	8.4	3.08	540	7.8	2.99	572	9.0
13	3.03	1,089	8.5	3.07	484	7.4	2.99	605	9.7
14	3.03	1,043	8.4	3.07	496	7.7	2.99	547	9.1
15	3.03	1,048	8.6	3.07	477	7.5	2.98	571	9.9
16	3.02	1,048	8.9	3.07	459	7.7	2.98	589	10.2

※ 平成6年以前は2,200g未満

図2 市町村別出生率・死亡率 平成16年

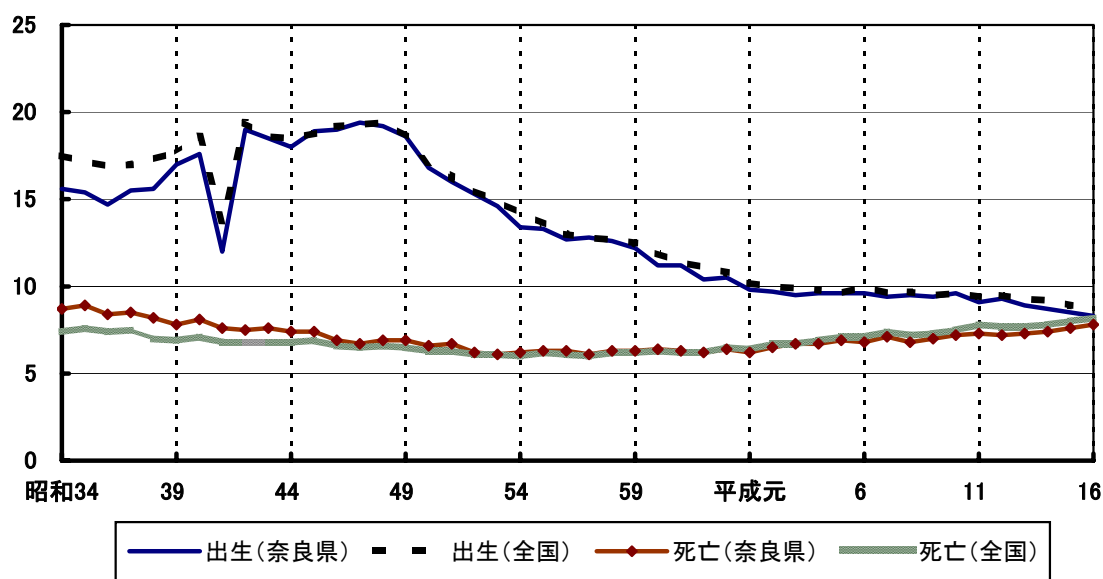

表3 合計特殊出生率の推移

	平元	平 2	平 3	平 4	平 5	平6	平7	平8	平9	平10	平11	平12	平13	平14	平15	平16
奈良県	1.49	1.49	1.45	1.42	1.39	1.37	1.36	1.34	1.30	1.30	1.23	1.30	1.22	1.21	1.18	1.16
全 国	1.57	1.54	1.53	1.50	1.46	1.50	1.42	1.43	1.39	1.38	1.34	1.36	1.33	1.32	1.29	1.29

図3 合計特殊出生率の推移(平成元年～平成16年)

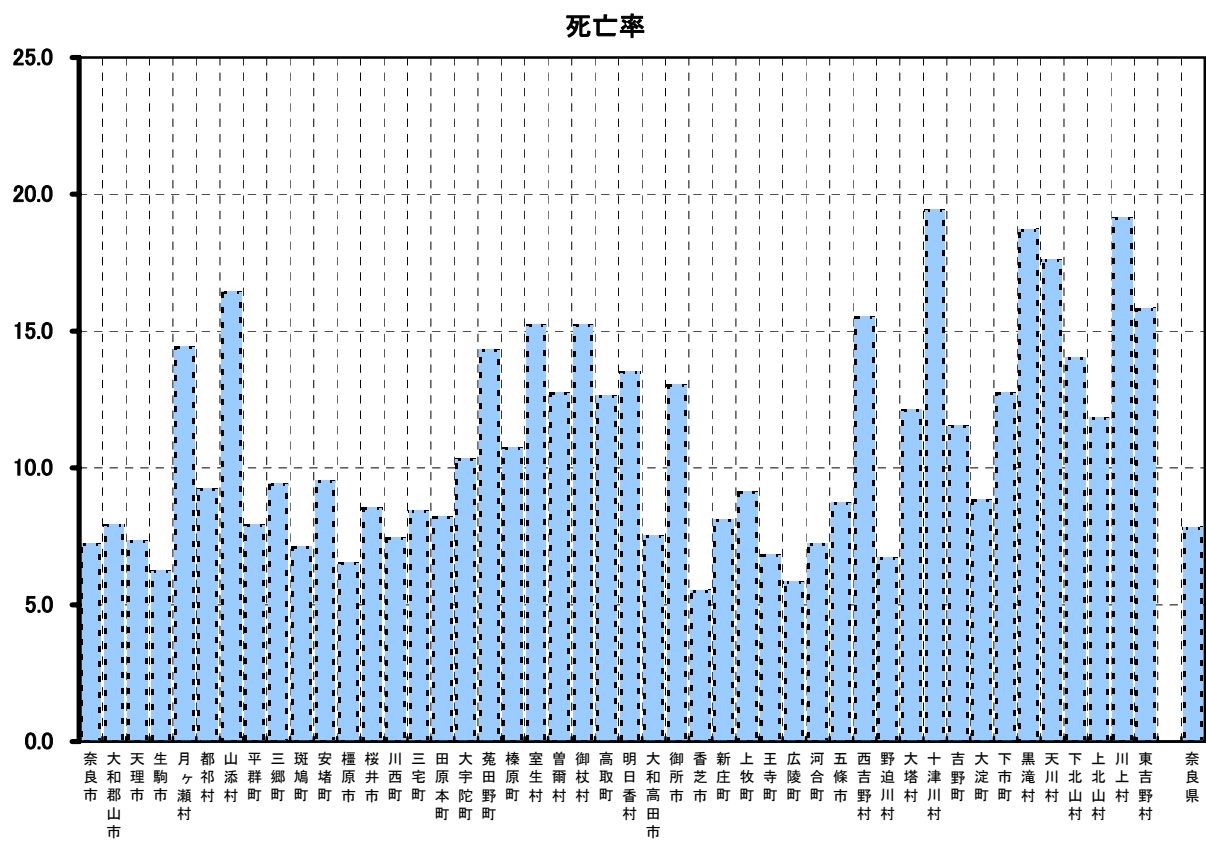
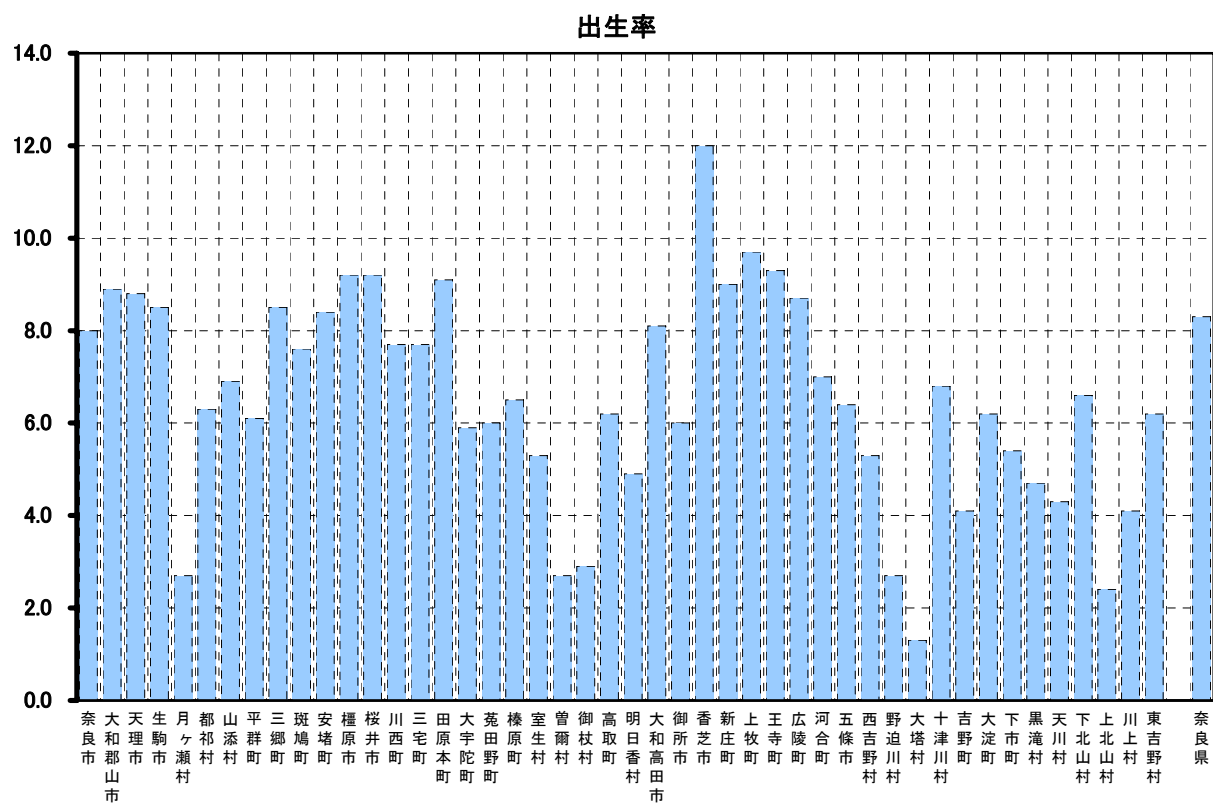

表4 死亡順位(全死亡第1位より第10位)

奈良県 平成16年

順位	総計			男			女		
	死因	死亡数	割合	死因	死亡数	割合	死因	死亡数	割合
総数		人 11,124	100.0%		人 5,912	100.0%		人 5,212	100.0%
1	悪性新生物	3,655	32.9%	悪性新生物	2,255	38.1%	悪性新生物	1,400	26.9%
2	心疾患	1,809	16.3%	心疾患	844	14.3%	心疾患	965	18.5%
3	脳血管疾患	1,251	11.2%	脳血管疾患	561	9.5%	脳血管疾患	690	13.2%
4	肺炎	1,072	9.6%	肺炎	543	9.2%	肺炎	529	10.1%
5	不慮の事故	398	3.6%	不慮の事故	225	3.8%	老衰	200	3.8%
6	自殺	303	2.7%	自殺	212	3.6%	不慮の事故	173	3.3%
7	老衰	250	2.2%	慢性閉塞性肺疾患	119	2.0%	腎不全	95	1.8%
8	腎不全	180	1.6%	肝疾患	91	1.5%	自殺	91	1.7%
9	慢性閉塞性肺疾患	172	1.5%	腎不全	85	1.4%	糖尿病	62	1.2%
10	肝疾患	137	1.2%	糖尿病	71	1.2%	大動脈瘤及び解離	55	1.1%
	その他	1,897	17.1%	その他	906	15.3%	その他	952	18.3%

全国 平成16年

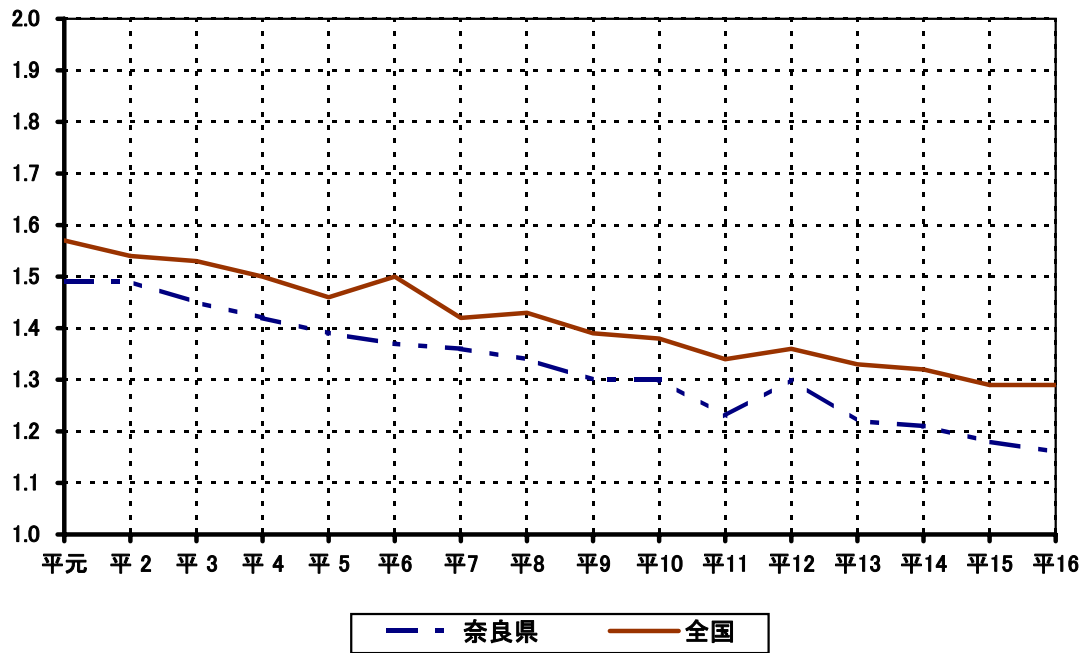
順位	総計			男			女		
	死因	死亡数	割合	死因	死亡数	割合	死因	死亡数	割合
総数		人 1,028,602	100.0%		人 557,097	100.0%		人 471,505	100.0%
1	悪性新生物	320,358	31.1%	悪性新生物	193,096	34.7%	悪性新生物	127,262	27.0%
2	心疾患	159,625	15.5%	心疾患	77,465	13.9%	心疾患	82,160	17.4%
3	脳血管疾患	129,055	12.5%	脳血管疾患	61,547	11.0%	脳血管疾患	67,508	14.3%
4	肺炎	95,534	9.3%	肺炎	51,306	9.2%	肺炎	44,228	9.4%
5	不慮の事故	38,193	3.7%	不慮の事故	23,667	4.2%	老衰	17,954	3.8%
6	自殺	30,247	2.9%	自殺	21,955	3.9%	不慮の事故	14,526	3.1%
7	老衰	24,126	2.3%	肝疾患	10,705	1.9%	腎不全	10,311	2.2%
8	腎不全	19,117	1.9%	慢性閉塞性肺疾患	10,187	1.8%	自殺	8,292	1.8%
9	肝疾患	15,885	1.5%	腎不全	8,806	1.6%	糖尿病	5,943	1.3%
10	慢性閉塞性肺疾患	13,444	1.3%	糖尿病	6,694	1.2%	肝疾患	5,180	1.1%
	その他	183,018	17.8%	その他	91,669	16.5%	その他	88,141	18.7%

図4 死亡構成の順位

(平成16年 奈良県)

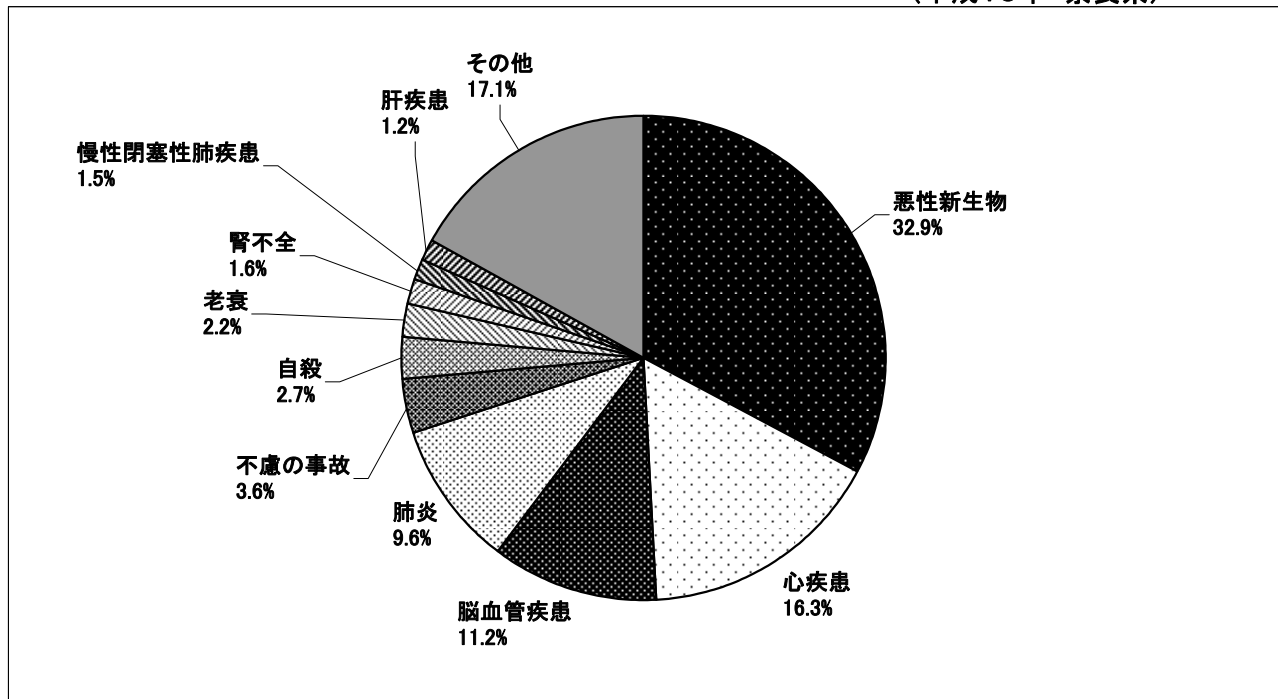

(平成16年 全国)



表5 死因順位 年次別

	第1位		第2位		第3位		第4位		第5位	
	死 因	死亡率	死 因	死亡率	死 因	死亡率	死 因	死亡率	死 因	死亡率
昭和40	中神系血管損傷	178.2	悪性新生物	144.0	心疾患	90.2	老 衰	53.1	不慮の事故	41.6
41	〃	174.8	〃	150.8	〃	75.2	不慮の事故	44.9	老 衰	43.4
42	〃	172.8	〃	143.6	〃	87.8	老 衰	46.0	不慮の事故	35.8
43	脳血管疾患	175.8	〃	144.0	〃	94.1	〃	41.9	〃	35.6
44	〃	166.4	〃	147.9	〃	98.2	〃	39.0	〃	37.1
45	〃	169.5	〃	140.9	〃	99.4	〃	43.3	〃	36.7
46	〃	158.7	〃	137.9	〃	95.5	不慮の事故	37.2	老 衰	32.2
47	〃	159.2	〃	140.7	〃	91.1	〃	31.9	〃	29.7
48	〃	165.2	〃	138.0	〃	101.4	〃	31.5	〃	30.3
49	〃	156.0	〃	143.3	〃	109.3	肺炎及び気管支炎	33.2	〃	28.4
50	〃	149.5	〃	141.1	〃	103.2	〃	29.7	〃	28.9
51	〃	154.6	〃	137.3	〃	108.7	〃	31.9	〃	27.4
52	〃	145.2	〃	143.4	〃	96.3	老衰	28.0	不慮の事故	25.9
53	〃	140.8	〃	140.6	〃	104.9	肺炎及び気管支炎	24.1	老 衰	22.9
54	悪性新生物	143.2	脳血管疾患	140.0	〃	98.6	老 衰	29.5	肺炎及び気管支炎	24.5
55	〃	146.7	〃	131.8	〃	110.3	〃	30.4	〃	28.5
56	〃	146.8	〃	134.7	〃	112.4	〃	29.8	〃	27.0
57	〃	148.5	〃	119.3	〃	112.9	〃	29.9	〃	26.9
58	〃	148.9	〃	126.5	〃	114.4	肺炎及び気管支炎	31.3	老 衰	29.2
59	〃	160.8	〃	121.6	〃	114.2	〃	30.5	〃	28.7
60	〃	163.4	心疾患	120.5	脳血管疾患	119.2	〃	37.7	〃	26.9
61	〃	158.4	〃	120.8	〃	109.7	〃	40.1	〃	27.8
62	〃	162.6	〃	120.2	〃	108.2	〃	38.2	〃	26.6
63	〃	171.1	〃	132.6	〃	104.3	〃	45.3	〃	28.0
平成元	〃	171.0	〃	131.1	〃	89.1	〃	44.4	〃	26.2
2	〃	178.2	〃	141.1	〃	92.4	〃	51.7	〃	25.1
3	〃	183.6	〃	144.3	〃	84.5	〃	59.3	不慮の事故	23.4
4	〃	187.2	〃	153.0	〃	80.8	〃	59.8	〃	27.4
5	〃	193.3	〃	152.2	〃	89.0	〃	62.2	〃	23.6
6	〃	195.9	〃	128.6	〃	89.3	〃	67.2	〃	26.4
7	〃	210.6	〃	109.4	〃	106.8	〃	62.1	〃	30.1
8	〃	208.7	〃	109.0	〃	99.6	〃	56.4	〃	32.8
9	〃	216.9	〃	112.7	〃	95.4	肺 炎	64.1	〃	28.6
10	〃	226.8	〃	119.9	〃	92.9	〃	62.1	〃	27.4
11	〃	222.4	〃	118.8	〃	97.8	〃	70.2	〃	30.3
12	〃	228.7	〃	116.8	〃	91.0	〃	61.2	〃	29.9
13	〃	234.1	〃	117.2	〃	85.2	〃	66.8	〃	29.6
14	〃	243.6	〃	120.9	〃	82.8	〃	70.6	〃	29.4
15	〃	243.6	〃	129.0	〃	88.1	〃	72.8	〃	28.1
16	〃	256.9	〃	127.1	〃	87.9	〃	75.3	〃	28.0

(注) 中神系血管損傷 胃炎及び大腸炎 新生児疾患
 〃 〃 〃 〃 〃
 中枢神経系の血管損傷 胃炎、十二指腸炎、腸炎及び大腸炎 その他の新生児固有の疾患及び未熟児

表5のつづき

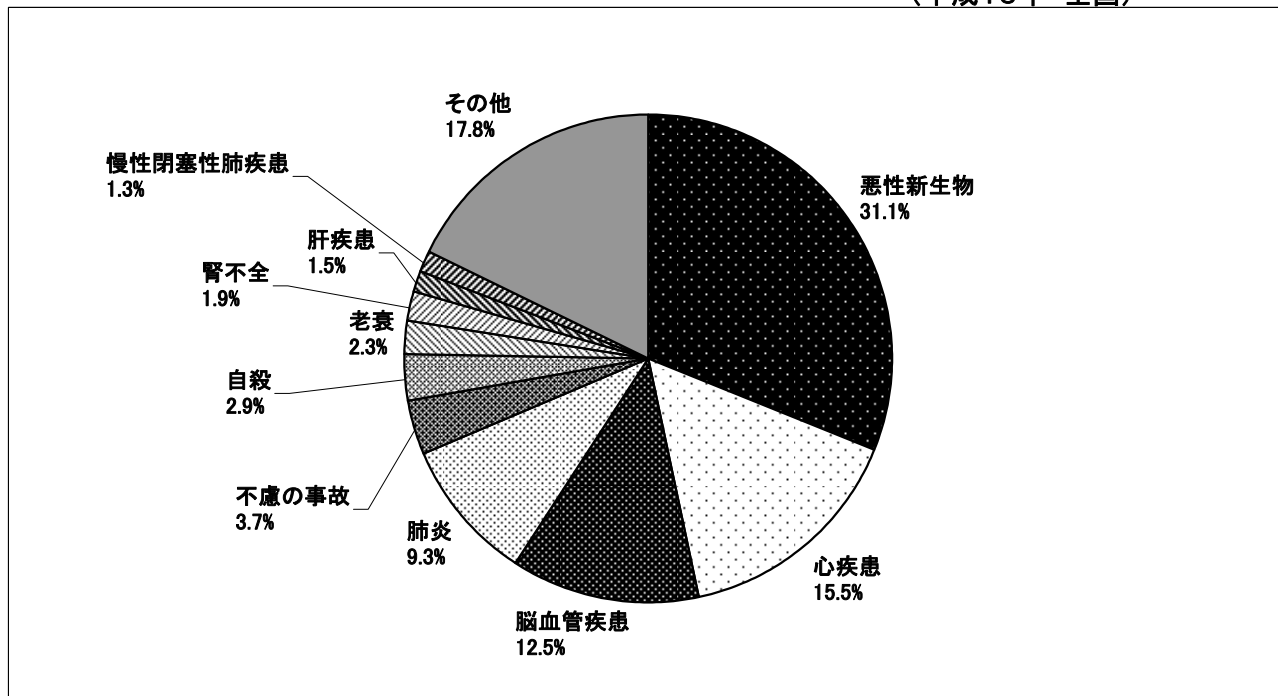
(死亡率：人口10万対)

第6位		第7位		第8位		第9位		第10位	
死 因	死亡率	死 因	死亡率	死 因	死亡率	死 因	死亡率	死 因	死亡率
肺炎及び気管支炎	36.4	全結核	23.6	高血圧症	22.2	胃炎及び大腸炎	16.1	自殺	15.1
〃	29.5	〃	21.3	〃	19.1	〃	15.2	〃	14.9
〃	24.5	高血圧症	19.6	全結核	18.7	胃及び十二指腸の潰瘍	13.9	新生児疾患	13.5
〃	30.7	全結核	20.0	高血圧症	16.8	自殺	16.2	胃腸炎	15.9
〃	27.8	〃	19.8	〃	16.9	〃	14.2	〃	12.8
〃	33.1	〃	16.8	〃	15.7	肝硬変	14.2	自殺	12.3
〃	27.4	自殺	15.7	〃	14.2	〃	12.4	全結核	12.0
〃	26.7	高血圧症	18.3	自殺	15.2	〃	12.2	糖尿病	9.8
〃	29.5	〃	16.3	〃	14.7	〃	12.1	全結核	11.7
不慮の事故	25.3	〃	19.7	〃	16.1	〃	12.5	糖尿病	10.8
〃	28.8	〃	20.7	〃	16.1	〃	11.9	〃	11.9
〃	25.4	〃	18.2	〃	18.0	〃	15.4	〃	12.8
肺炎及び気管支炎	25.7	〃	17.9	肝硬変	14.1	自殺	13.7	〃	9.6
不慮の事故	20	〃	18.1	自殺	16.5	肝硬変	11.8	〃	8.4
〃	22.2	自殺	18.9	高血圧性疾患	16.9	〃	15.5	循環系その他の疾患	10.1
〃	24.2	〃	16.9	〃	14.5	〃	13.7	〃	11.1
〃	23.7	〃	17.0	〃	14.4	〃	14.4	〃	9.9
〃	22.2	〃	16.3	肝硬変	12.3	高血圧性疾患	12.2	腎炎・ネフローゼ	10.5
〃	25.7	〃	18.4	〃	13.7	腎炎・ネフローゼ	11.3	高血圧性疾患	11.2
〃	22.3	〃	15.4	〃	12.5	〃	12.3	〃	11.7
〃	24.3	〃	17.4	〃	14.0	高血圧性疾患	11.0	腎炎・ネフローゼ	10.1
〃	23.9	〃	17.1	〃	15.4	腎炎・ネフローゼ	11.3	高血圧性疾患	10.7
〃	23.3	〃	16.3	腎炎・ネフローゼ	13.1	肝硬変	12.8	〃	9.5
〃	20.2	〃	16.7	肝硬変	12.8	腎炎・ネフローゼ	12.8	糖尿病	8.3
〃	24.2	〃	14.4	腎炎・ネフローゼ	14.1	肝硬変	10.9	高血圧性疾患	8.7
〃	23.9	肝硬変	13.7	自殺	13.2	腎炎・ネフローゼ	12.7	〃	8.8
老 衰	23.2	腎炎・ネフローゼ	14.8	〃	13.6	肝硬変	12.5	糖尿病	7.1
〃	21.7	〃	14.5	〃	12.2	〃	11.5	〃	8.1
〃	21.8	〃	14.8	〃	13.6	〃	11.5	〃	8.5
〃	24.5	〃	13.5	〃	13.2	〃	12.2	〃	7.2
〃	19.9	自殺	13.5	肝疾患	13.2	糖尿病	12.6	腎不全	11.7
〃	17.7	〃	12.6	〃	12.9	腎不全	11.8	慢性閉塞性肺疾患	10.1
〃	18.9	〃	14.8	腎不全	13.2	肝疾患	12.3	〃	9.3
自 殺	23.0	老 衰	18.8	〃	12.4	〃	12.4	〃	10.3
〃	21.4	〃	18.3	〃	13.5	〃	11.2	〃	10.7
〃	17.8	〃	16.5	肝疾患	13.5	腎不全	13.2	〃	11.9
〃	21.2	〃	17.9	慢性閉塞性肺疾患	13.3	〃	11.9	肝疾患	10.7
〃	18.0	〃	16.3	〃	12.4	〃	12.4	〃	10.6
〃	20.7	〃	16.3	腎不全	14.9	慢性閉塞性肺疾患	12.0	〃	10.6
〃	21.3	〃	17.6	〃	12.6	〃	12.1	〃	9.6

表6 主要死因死亡者数 年次別

	悪性新生物				脳血管疾患				心疾患			
	奈良県		全 国		奈良県		全 国		奈良県		全 国	
	数	率	数	率	数	率	数	率	数	率	数	率
昭和49	1,503	143.3	133,751	122.2	1,635	156.0	178,365	163.0	1,147	109.3	98,251	89.8
50	1,511	141.1	136,383	122.6	1,602	149.5	174,367	156.7	1,105	103.2	99,226	89.2
51	1,501	137.3	140,893	125.3	1,590	154.6	173,745	154.5	1,118	108.7	103,638	92.2
52	1,607	143.4	145,772	128.4	1,626	145.2	170,029	149.8	1,079	96.3	103,564	91.2
53	1,616	140.6	150,336	131.3	1,617	140.8	167,452	146.2	1,204	104.9	106,786	93.3
54	1,687	143.2	156,661	135.7	1,648	140.0	158,974	137.7	1,161	98.6	111,938	96.9
55	1,765	146.7	161,764	139.1	1,585	131.8	162,317	139.5	1,327	110.3	123,505	106.2
56	1,799	146.8	166,399	142	1,651	134.7	157,351	134.3	1,378	112.4	126,012	107.5
57	1,850	148.5	170,130	144.2	1,487	119.3	147,537	125.0	1,406	112.9	125,905	106.7
58	1,883	148.9	176,206	148.3	1,599	126.5	145,880	122.8	1,447	114.4	132,244	111.3
59	2,062	160.8	182,280	152.5	1,559	121.6	140,093	117.2	1,464	114.2	136,162	113.9
60	2,122	163.4	187,714	156.1	1,548	120.5	134,994	112.2	1,565	119.2	141,097	117.3
61	2,078	158.4	191,654	158.5	1,439	120.8	129,298	106.9	1,586	109.7	142,581	117.9
62	2,163	162.8	199,563	164.2	1,439	108.2	123,626	101.7	1,598	120.2	143,909	118.4
63	2,302	171.1	205,470	168.4	1,403	104.3	128,695	105.5	1,783	132.6	157,920	129.4
平成元	2,329	171.0	212,625	173.6	1,214	89.1	120,652	98.5	1,786	131.1	156,831	128.1
2	2,436	178.0	217,413	177.2	1,263	92.3	121,944	99.4	1,929	141.0	165,478	134.8
3	2,548	184.4	223,727	181.7	1,172	84.8	118,448	96.2	2,002	144.9	168,878	137.2
4	2,610	187.2	231,917	187.8	1,127	80.8	118,058	95.6	2,133	153.0	175,546	142.2
5	2,709	193.3	235,707	190.4	1,247	89.0	118,794	96.0	2,133	152.2	180,297	145.6
6	2,772	195.9	243,670	196.4	1,264	89.3	120,239	96.9	1,819	128.6	159,579	128.6
7	2,994	210.6	263,022	211.6	1,519	106.8	146,552	117.9	1,555	109.4	139,206	112.0
8	2,986	208.7	271,183	217.5	1,425	99.6	140,366	112.6	1,560	109.0	138,229	110.8
9	3,114	216.9	275,413	220.4	1,370	95.4	138,697	111.0	1,619	112.7	140,174	112.2
10	3,264	226.8	283,921	226.7	1,337	92.9	137,819	110.0	1,726	119.9	143,120	114.3
11	3,205	222.4	290,556	231.6	1,409	97.8	138,989	110.8	1,712	118.8	151,079	120.4
12	3,280	228.7	295,484	235.2	1,305	91	132,529	105.5	1,676	116.8	146,741	116.8
13	3,357	234.1	300,658	238.8	1,222	85.2	131,856	104.7	1,680	117.2	148,292	117.8
14	3,483	243.6	304,568	241.7	1,184	82.8	130,257	103.4	1,729	120.9	152,518	121.0
15	3,478	243.6	309,543	245.4	1,258	88.1	132,067	104.7	1,842	129.0	159,545	126.5
16	3,655	256.9	320,358	253.9	1,251	87.9	129,055	102.3	1,809	127.1	159,625	126.5

図5 主要死因死亡率の年次推移(人口10万対) (昭和54年~平成16年)



表7 死因別順位 年齢階級別

年齢	総数	第1位		第2位		第3位		第4位		第5位	
		死因	数	死因	数	死因	数	死因	数	死因	数
総数	11,124	悪性新生物	3,655	心疾患	1,809	脳血管疾患	1,251	肺炎	1,072	不慮の事故	398
0歳	41	循環器系の先天奇形	9	周産期に特異的な呼吸障害及び心血管障害/不慮の事故	各4						
1～4	11	不慮の事故	4	心疾患	2						
5～9	12	不慮の事故	4	心疾患	2						
10～14	4	肺炎	2	不慮の事故 悪性新生物	各1						
15～19	20	不慮の事故 自殺	各6	—		悪性新生物	5				
20～24	41	自殺	21	不慮の事故	12						
25～29	44	自殺	15	不慮の事故 悪性新生物	各8	—		心疾患	5		
30～34	55	自殺	24	不慮の事故	6	心疾患 悪性新生物	各5	—		脳血管疾患	2
35～39	89	悪性新生物	27	自殺	19	不慮の事故	14	心疾患	9	肝疾患 脳血管疾患	各4
40～44	102	悪性新生物	32	自殺	15	心疾患 不慮の事故	各13	—		肝疾患	6
45～49	143	悪性新生物	60	自殺	25	心疾患	18	不慮の事故	11	脳血管疾患	6
50～54	282	悪性新生物	129	心疾患	36	自殺	29	脳血管疾患	19	不慮の事故	10
55～59	445	悪性新生物	220	心疾患	54	自殺	38	脳血管疾患	32	不慮の事故	16
60～64	693	悪性新生物	371	心疾患	81	脳血管疾患	56	不慮の事故	33	自殺	32
65～69	868	悪性新生物	437	心疾患	110	脳血管疾患	59	肺炎	29	不慮の事故	28
70～74	1,237	悪性新生物	607	心疾患	162	脳血管疾患	101	肺炎	69	不慮の事故	31
75～79	1,610	悪性新生物	603	心疾患	246	脳血管疾患	190	肺炎	139	不慮の事故	50
80～84	1,752	悪性新生物	527	心疾患	318	脳血管疾患	219	肺炎	199	不慮の事故	53
85～89	1,737	悪性新生物	370	心疾患	332	脳血管疾患	257	肺炎	248	腎不全	49
90～	1,938	心疾患	413	肺炎	338	脳血管疾患	301	悪性新生物	250	老衰	182
(再掲)											
65～	9,142	悪性新生物	2,794	心疾患	1,581	脳血管疾患	1,127	肺炎	1,022	不慮の事故	256
80～	5,427	悪性新生物	1,147	心疾患	1,063	肺炎	785	脳血管疾患	777	老衰	247

②悪性新生物による死亡

悪性新生物による死亡数は26年連続第1位の3,655人で前年の3,478人より177人増加し、死亡率（人口10万対）は前年より増加し256.9で、全死亡者数の32.9%を占めています。（図4・表6）

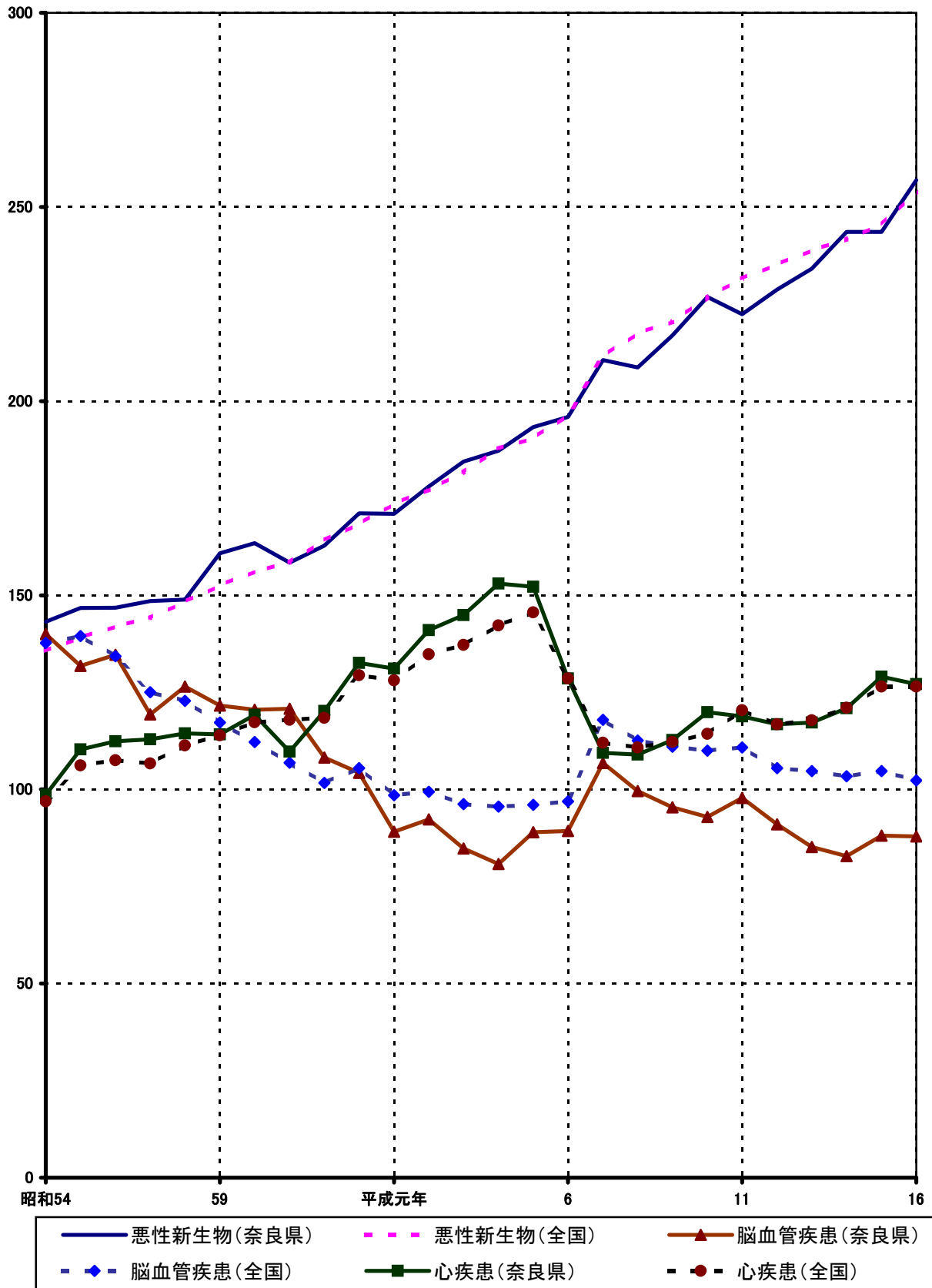
なお、悪性新生物による死亡率は全国第32位です。（数値の高い順）

部位別にみると、「気管・気管支及び肺」が第1位で746人（悪性新生物全体の20.4%）でした。第2位が「胃」で637人（同17.4%）でした。第3位は「肝及び肝内胆管」で418人（同11.4%）と上位3位までで全体の約半数を占めています。（図6・表8）

なお、上位3位の死亡率の年次推移は、図7のとおりです。

図6 がん死亡部位別分類



表8 悪性新生物による死亡順位

奈良県 平成16年

順位	総計			男			女		
	部位	死亡数	割合 %	部位	死亡数	割合 %	部位	死亡数	割合 %
		3,655	100.0%		2,255	100.0%		1,400	100.0%
1	気管、気管支及び肺	746	20.4%	気管、気管支及び肺	573	25.4%	胃	216	15.4%
2	胃	637	17.4%	胃	421	18.7%	気管・気管支及び肺	173	12.4%
3	肝及び肝内胆管	418	11.4%	肝及び肝内胆管	294	13.0%	結腸	148	10.6%
4	結腸	283	7.7%	膵	151	6.7%	肝及び肝内胆管	124	8.9%
5	膵	259	7.1%	結腸	135	6.0%	膵	108	7.7%
6	胆のう及びその他の胆道	153	4.2%	食道	100	4.4%	乳房	106	7.6%
7	直腸S状結腸移行部及び直腸	136	3.7%	直腸S状結腸移行部及び直腸	83	3.7%	胆のう及びその他の胆道	85	6.1%
8	食道	125	3.4%	前立腺	79	3.5%	子宮	59	4.2%
9	乳房	106	2.9%	胆のう及びその他の胆道	68	3.0%	直腸S状結腸移行部及び直腸	53	3.8%
10	悪性リンパ腫	81	2.2%	膀胱	41	1.8%	卵巣	48	3.4%
	その他	711	19.5%	その他	310	13.7%	その他	280	20.0%

全国 平成16年

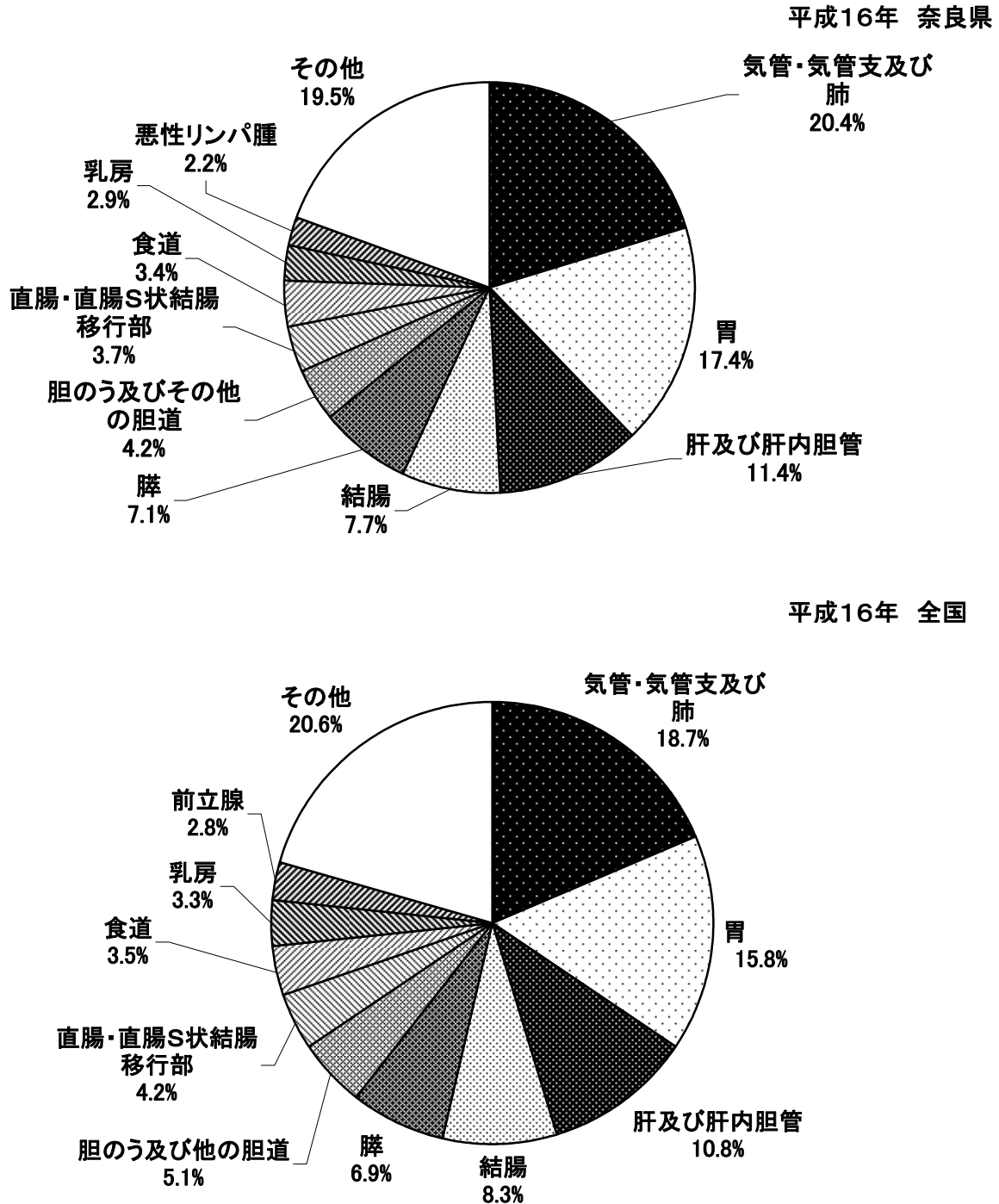
順位	総計			男			女		
	部位	死亡数	割合 %	部位	死亡数	割合 %	部位	死亡数	割合 %
		320,358	100.0%		193,096	100.0%		127,262	100.0%
1	気管・気管支及び肺	59,922	18.7%	気管・気管支及び肺	43,921	22.7%	胃	17,711	13.9%
2	胃	50,562	15.8%	胃	32,851	17.0%	気管・気管支及び肺	16,001	12.6%
3	肝及び肝内胆管	34,510	10.8%	肝及び肝内胆管	23,421	12.1%	結腸	13,167	10.3%
4	結腸	26,472	8.3%	結腸	13,305	6.9%	肝及び肝内胆管	11,089	8.7%
5	膵	22,260	6.9%	膵	11,933	6.2%	乳房	10,524	8.3%
6	胆のう及び他の胆道	16,359	5.1%	食道	9,405	4.9%	膵	10,327	8.1%
7	直腸・直腸S状結腸移行部	13,570	4.2%	前立腺	8,840	4.6%	胆のう及び他の胆道	8,883	7.0%
8	食道	11,172	3.5%	直腸・直腸S状結腸移行部	8,530	4.4%	子宮	5,525	4.3%
9	乳房	10,609	3.3%	胆のう及び他の胆道	7,476	3.9%	直腸・直腸S状結腸移行部	5,040	4.0%
10	前立腺	8,840	2.8%	悪性リンパ腫	4,798	2.5%	卵巣	4,420	3.5%
	その他	66,082	20.6%	その他	28,616	14.8%	その他	24,575	19.3%

図7 悪性新生物の主な部位別死亡率年次推移（人口10万対）（昭和52年～平成16年）

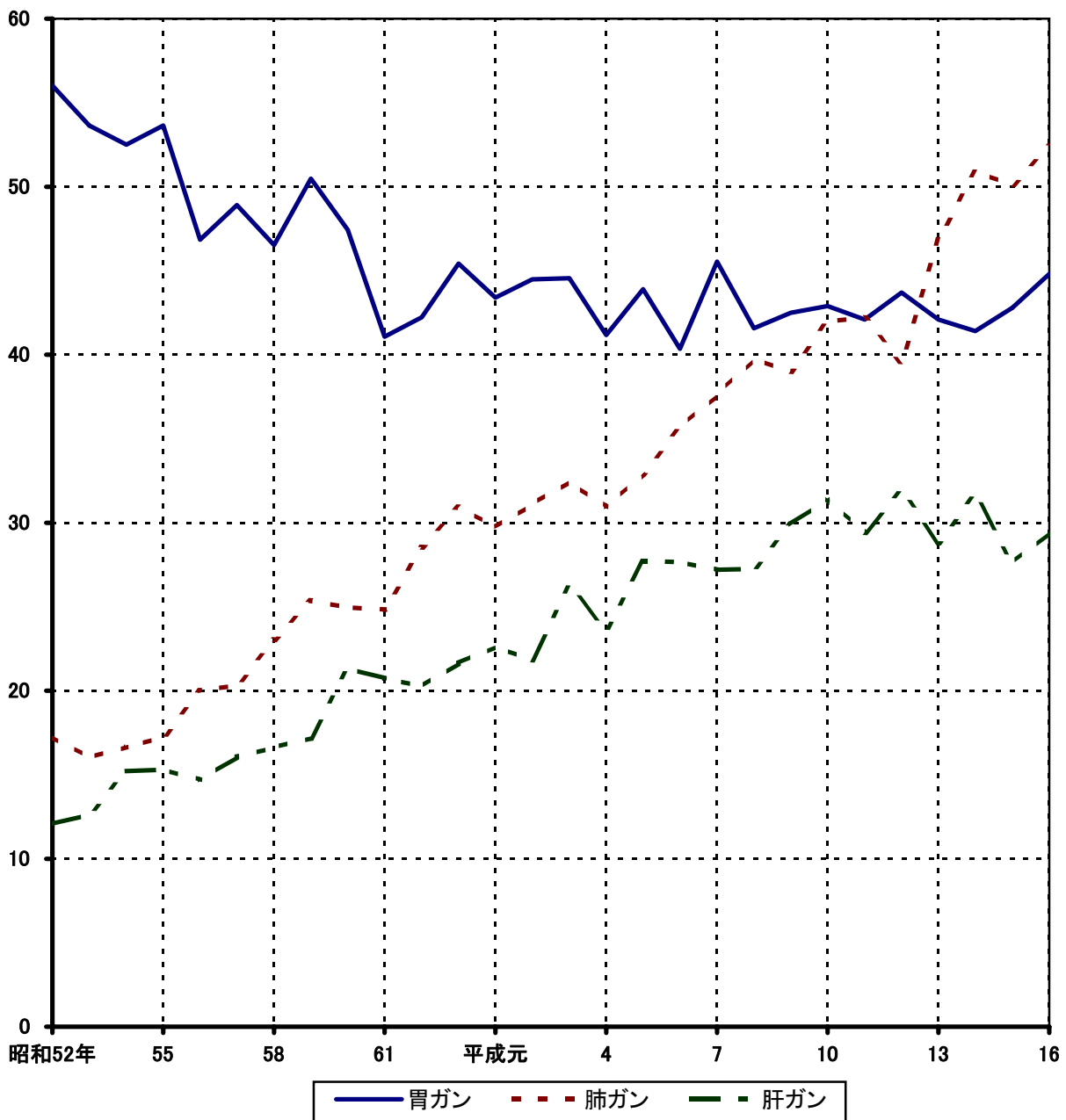

③乳児死亡

乳児の生存は、母体の健康状態・養育条件等の影響を強く受けるため、その地域の衛生状態の良否、ひいては生活水準を反映する指標の一つとされています。生後1年未満の死亡を乳児死亡といい、乳児死亡率は、昭和22年の91.1（出生千対）を最高として以後著しく改善され、平成13年は3.4、平成14年は2.6、平成15年は2.7となっており、平成16年は前年より増加し、3.5でした。（図8）

なお、乳児死亡率は全国第3位です。（数値の高い順）

これを生存期間別にみると、生後4週未満の死亡（新生児死亡）率は1.5（出生千対）で43.9%を占めています。さらにそのうち生後1週間未満の死亡（早期新生児死亡）率は1.0（出生千対）で29.3%を占めています。（表9）

また、死亡順位でみると、第1位は「循環器系の先天奇形」で9人で、そのうち「心臓の先天奇形」が7名を占めています。（表7）

④周産期死亡

周産期死亡数（妊娠22週以後の死産及び生後1週未満の死亡の合計）は62人で、周産期死亡率は5.3（出生千対）でした。年次推移をみると、平成6年以降わずかに増加傾向にあり、平成9年には死亡率7.5でした。その後は増減を繰り返しており、平成16年は前年の48人より14人増加しています。

図8 乳児死亡率の年次推移(昭和34年～平成16年)



表9 乳児死亡の年次推移

年次	乳児死亡率 (出生千対)	総死亡中 乳児死亡の 占める割合 (%)	新生児 死亡率 (出生千対)	乳児死亡中 新生児死亡 の占める 割合 (%)	早期新生児 死亡率 (出生千対)	乳児死亡中 早期新生児 死亡の占め る割合 (%)
45	12.2	3.1	8.3	67.8	6.8	55.6
50	9.3	2.4	6.1	65.9	5.0	54.0
55	8.0	1.7	5.3	66.9	4.4	55.4
60	5.6	1.0	3.8	68.3	3.3	59.8
61	5.0	0.9	2.7	63.4	2.3	45.2
62	4.6	0.8	3.0	65.6	2.6	56.3
63	4.5	0.7	2.5	54.7	1.5	32.8
元	4.8	0.8	2.3	48.4	1.6	34.4
2	4.6	0.7	2.6	57.4	2.3	49.2
3	4.4	0.6	2.1	46.6	1.6	36.2
4	5.3	0.8	2.6	48.6	1.7	31.4
5	4.4	0.4	1.5	33.9	1.0	23.7
6	4.7	0.7	2.4	51.6	1.8	39.1
7	3.8	0.5	2.1	54.9	1.7	45.1
8	4.4	0.6	2.6	58.3	2.0	46.7
9	3.3	0.4	1.9	56.8	1.5	45.5
10	3.8	0.5	2.1	55.8	1.6	42.3
11	2.1	0.3	0.9	42.8	0.6	66.7
12	2.3	0.2	1.4	63.3	0.7	30.0
13	3.4	0.4	2.0	60.5	1.3	39.5
14	2.6	0.3	1.5	59.4	0.8	31.3
15	2.7	0.3	1.2	45.5	0.7	24.2
16	3.5	0.4	1.5	43.9	1.0	29.3

図9 周産期死亡率の年次推移(昭和34年～平成16年)

妊娠満22週以降の死産(出産千対)

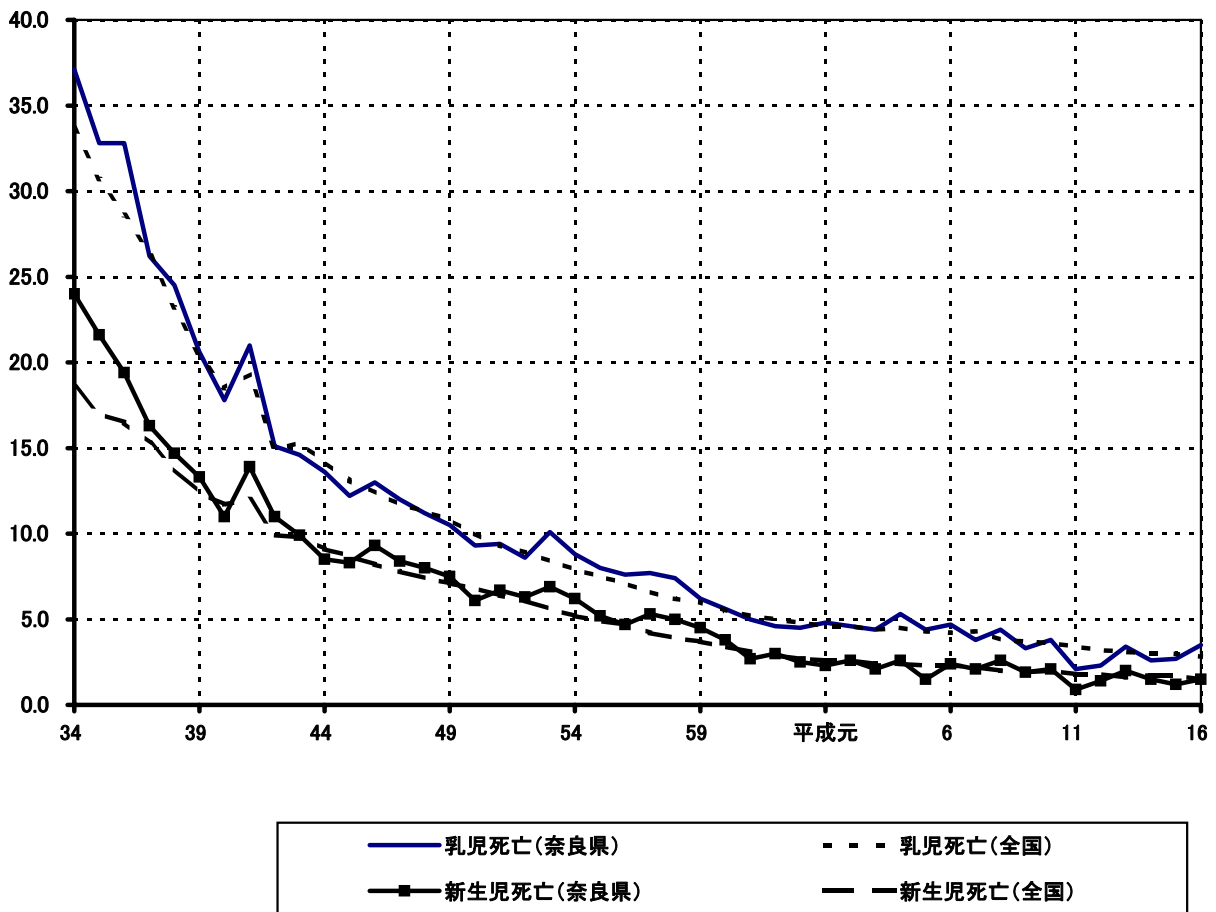
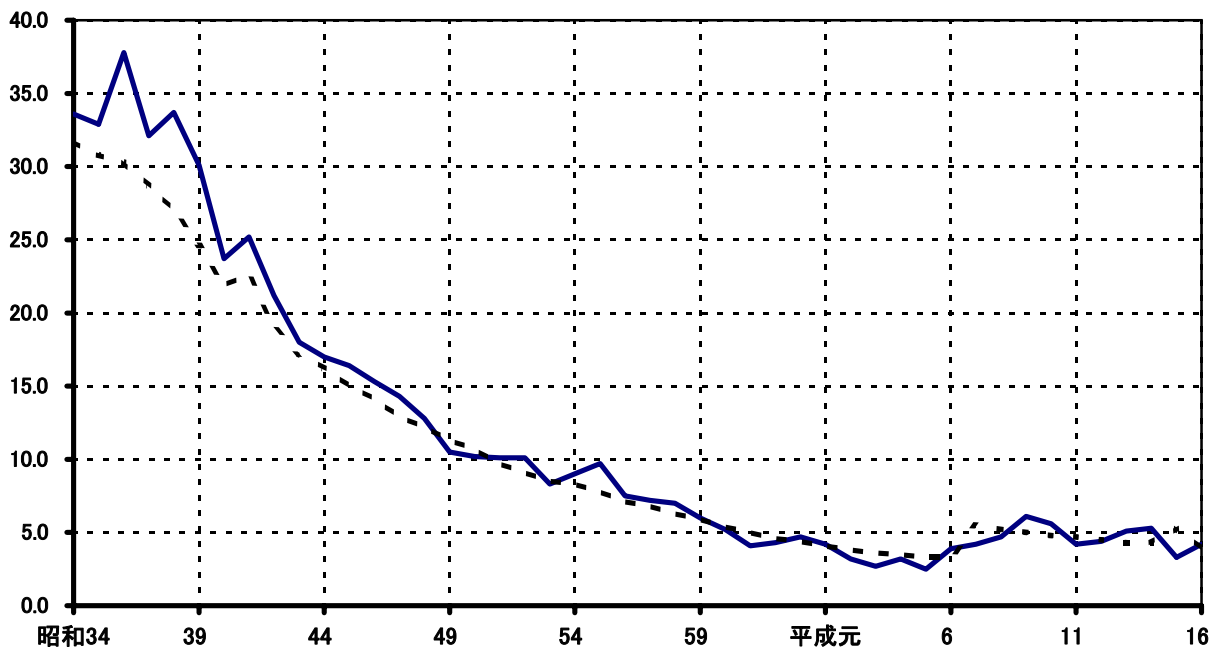

早期新生児死亡率(出生千対)

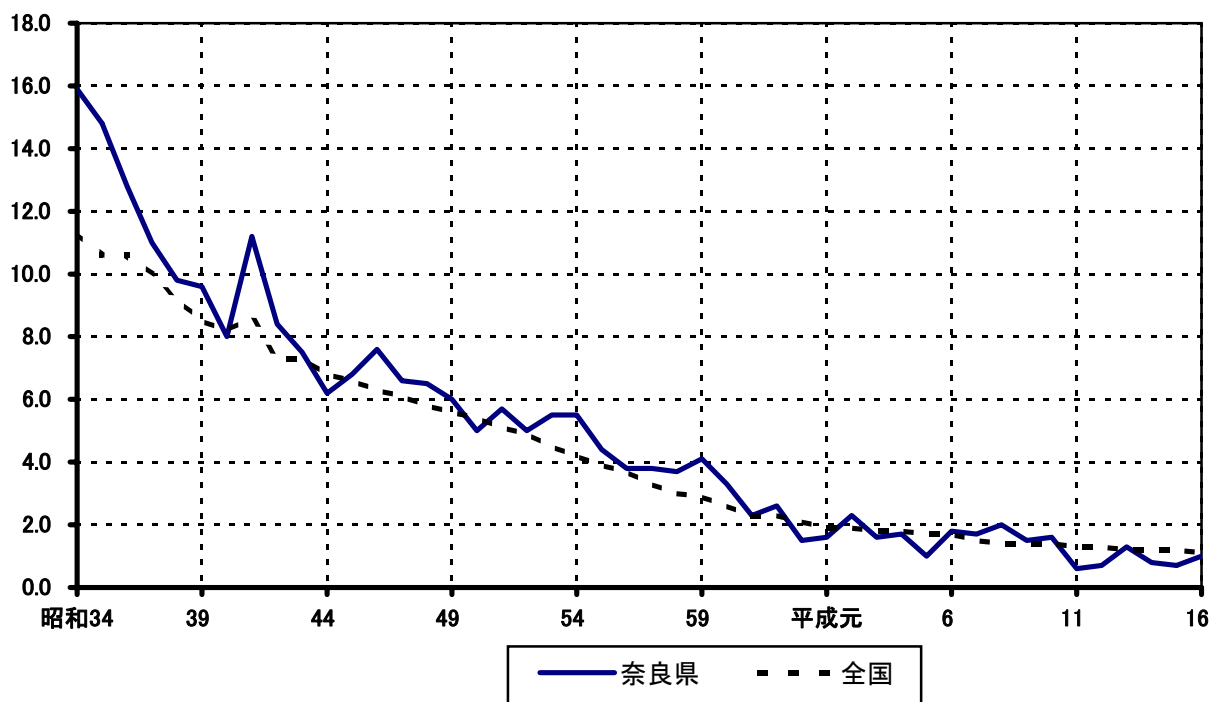

(3) 死産（死産数は減少）

死産（妊娠満12週以降の死児の出産）数は333胎で、前年の378胎より45胎減少しました。このうち、自然死産は152胎、人工死産は181胎でした。

死産率（出産（出生＋死産）千対）は27.6で、前年の30.2を2.6下回りました。死産率の年次推移は図10のとおりです。なお、死産率の全国順位は第34位です。（数値の高い順）

死産率を母の年齢階級別にみると、15歳未満で1000.0と高い率を示し、30～34歳が18.7と最低率を示しています。（表10）

妊娠期間別にみると、満24週までで全体の86.7%を占めています。（表11）

図10 死産率の年次推移(昭和34年～平成16年) (出産千対)

死産率

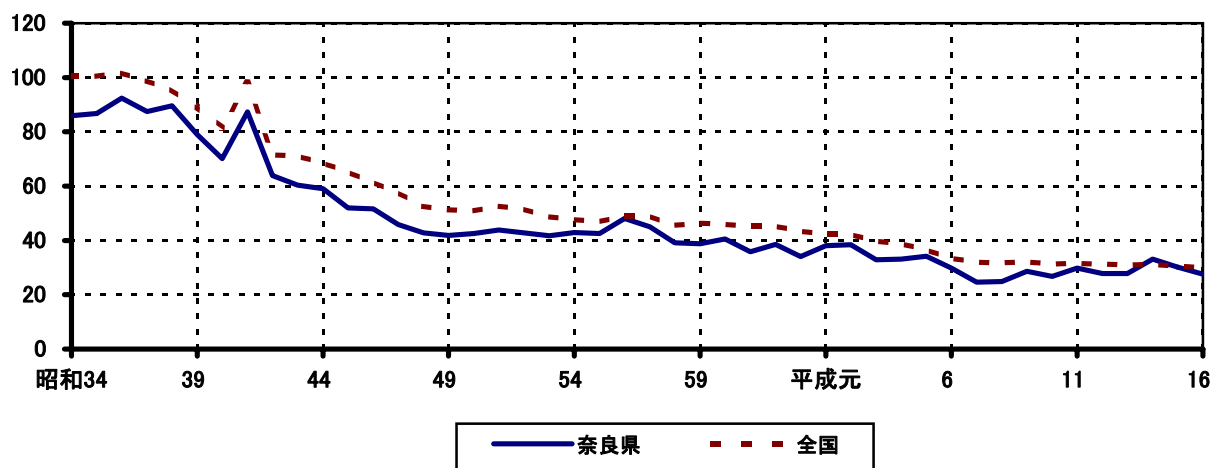

人工死産率



表10 死産数・率（出産千対） 母の年齢階層別

平成16年

母の年齢	死産 総数		自然 死産		人工 死産		出産数
	数	率	数	率	数	率	
総 数	333	27.6	152	12.6	181	15.0	12,082
～14	1	1,000.0	0	0.0	1	1000.0	1
15～19	49	231.1	8	37.7	41	193.4	212
20～24	62	46.9	19	14.4	43	32.5	1,322
25～29	76	19.4	36	9.2	40	10.2	3,918
30～34	90	18.7	57	11.9	33	6.9	4,809
35～39	48	29.2	30	18.3	18	11.0	1,642
40～44	6	34.9	1	5.8	5	29.1	172
45～49	1	166.7	1	166.7	0	0.0	6
50～	—	—	—	—	—	—	—
不 詳	—	—	—	—	—	—	—

表11 妊娠期間別死産数と割合

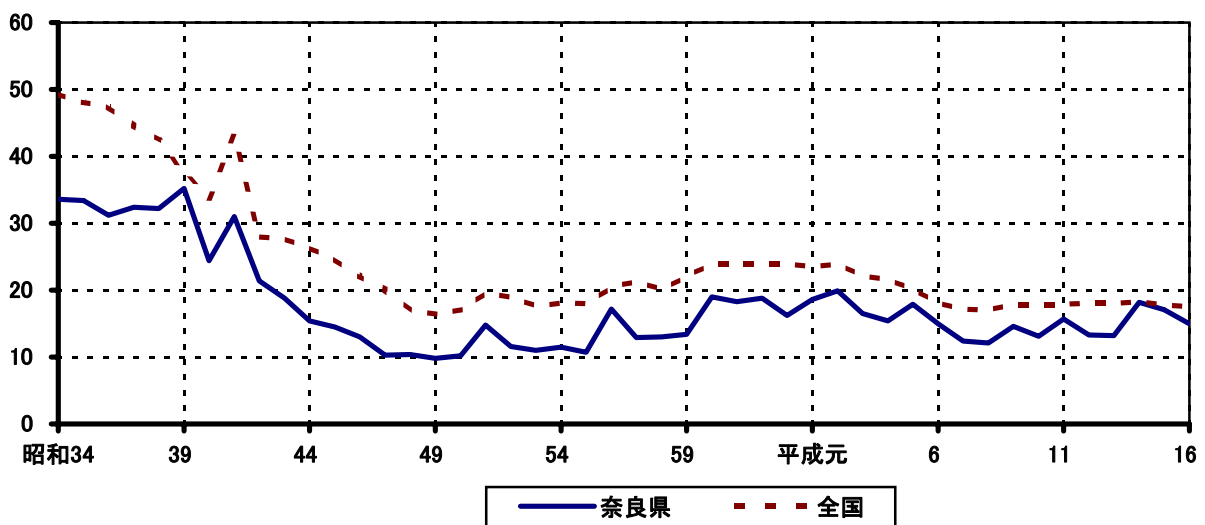
平成16年

	死産 総数		自然 死産		人工 死産	
	数	割合	数	割合	数	割合
総 数	333	100.0	152	100.0	181	100.0
満12～15週	140	42.0	45	29.6	95	52.5
16～19	105	31.5	43	28.3	62	34.3
20～23	44	13.2	20	13.2	24	13.3
24～27	8	2.4	8	5.3	—	—
28～31	6	1.8	6	3.9	—	—
32～35	11	3.3	11	7.2	—	—
36～39	15	4.5	15	9.9	—	—
40～	4	1.2	4	2.6	—	—
不 詳	—	—	—	—	—	—

(4) 婚姻と離婚（婚姻数・離婚数ともに減少）

婚姻数は7,157件で、前年の7,320件より163件減少し、婚姻率（人口千対）は、5.0で前年の5.1を0.1下回りました。（表1）なお、婚姻率は高い順から全国第34位です。

婚姻率は、第二次大戦後の昭和23年の13.0（人口千対）を最高に、以後低下傾向を続けましたが、昭和33年頃からは、増加の傾向を示し、昭和47・48年には1万組（婚姻率10.3、9.8）を突破しました。これは戦後のベビーブーム期に出生した人々が結婚期に入ったことによるものです。

その後婚姻件数、率とも低下し、昭和62年は7,101組、婚姻率5.3まで減少しましたが、昭和63年以降微増に転じ、平成7年には6.1となりました。その後は減少傾向になり、平成16年は5.0と3年連続で前年より減となりました。（図11）

平成16年に結婚生活に入った初婚夫妻の平均初婚年齢は、夫は29.5歳、妻は27.8歳で、前年と比較して夫婦とも0.2歳高くなりました。（表12）

離婚数は2,740件で、前年の2,955件より215件減少し、離婚率（人口千対）は1.93で、前年の2.07を0.14ポイント下回りました。（表1）なお、離婚率は高い順から全国第36位です。

離婚率は、昭和25年の1.06（人口千対）以降、低下傾向が続き、昭和37年には0.59と最低を示しましたが、その後、昭和59年まで上昇傾向を示しました。昭和60～63年に再び低下に転じたものの、それ以後再度上昇傾向を示し、平成7年には1.47となりました。平成8年は1.46と若干減少しましたが、平成9年以降は増加し、平成14年は2.10と過去最高を更新しましたが、平成15年以降2年連続で減少しています。（図12）

これを同居期間別でみると、5～10年が一番多く、次いで20年以上の順になっています。（表13）

図11 婚姻率の推移(昭和31年～平成16年) (人口千対)



図12 離婚率の推移(昭和31年～平成16年) (人口千対)



表12 平均初婚年齢

年次	奈良県		全国	
	夫	妻	夫	妻
昭和45	27.1	24.1	26.9	24.9
50	27.0	24.7	27.0	24.7
55	27.9	25.2	27.8	25.2
60	28.1	25.3	28.2	25.5
61	28.4	25.4	28.3	25.6
62	28.4	25.6	28.4	25.7
63	28.3	25.5	28.4	25.8
平成元	28.4	25.6	28.5	25.8
2	28.3	25.7	28.4	25.9
3	28.5	25.9	28.4	25.9
4	28.4	26.1	28.4	26.0
5	28.6	26.1	28.4	26.1
6	28.4	26.1	28.5	26.2
7	28.3	26.1	29.7	27.2
8	28.4	26.3	28.5	26.4
9	28.5	26.5	28.5	26.6
10	28.4	26.6	28.6	26.7
11	28.4	26.8	28.7	26.8
12	28.3	26.7	28.8	27.0
13	28.9	27.2	29.0	27.2
14	29.1	27.3	29.1	27.4
15	29.3	27.6	29.4	27.6
16	29.5	27.8	29.6	27.8

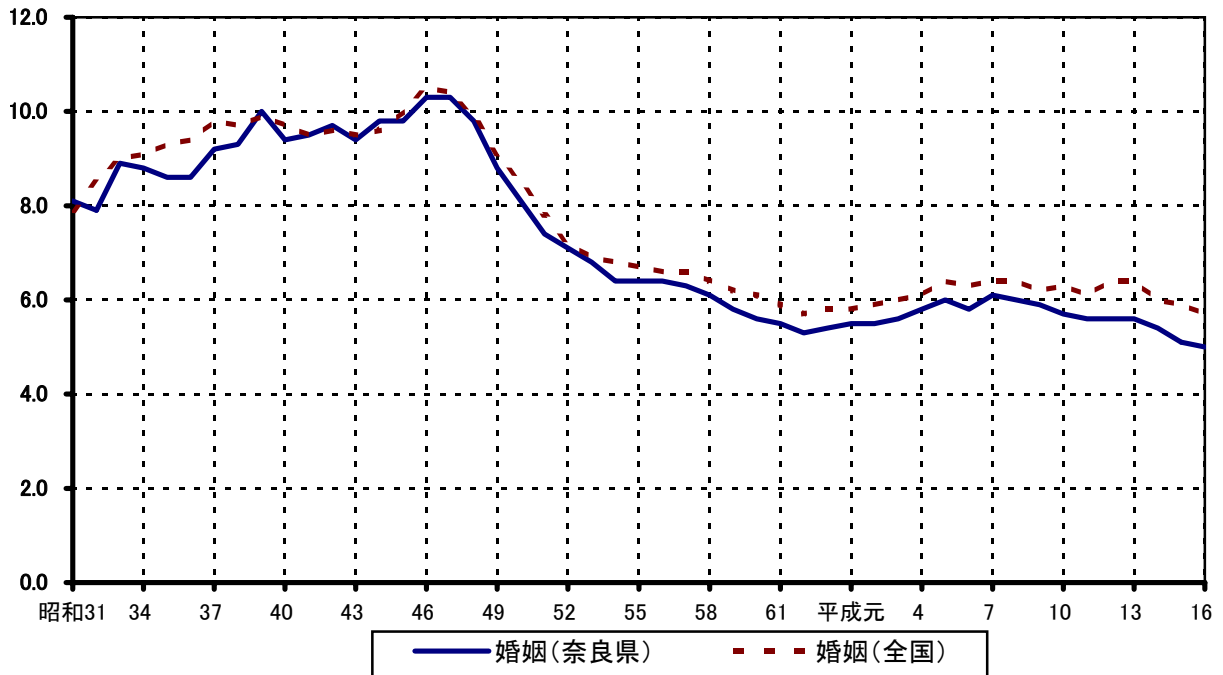
表13 離婚数 同居期間・夫婦の親権の子の数別

同居期間	総数	0	1人	2人	3人	4人	5人	6人	7人	8人
総数	2,740	1,069	761	699	188	20	2	1	0	0
1年未満	147	74	57	14	2	—	—	—	—	—
1—2年	174	83	77	13	1	—	—	—	—	—
2—3年	149	71	61	15	2	—	—	—	—	—
3—4年	147	59	70	17	1	—	—	—	—	—
4—5年	173	58	64	42	7	2	—	—	—	—
5—10年	532	151	145	199	33	4	—	—	—	—
10—15年	331	66	60	137	58	8	1	1	—	—
15—20年	249	52	42	102	49	3	1	—	—	—
20年以上	399	269	70	51	8	1	—	—	—	—
不詳	439	186	115	109	27	2	—	—	—	—

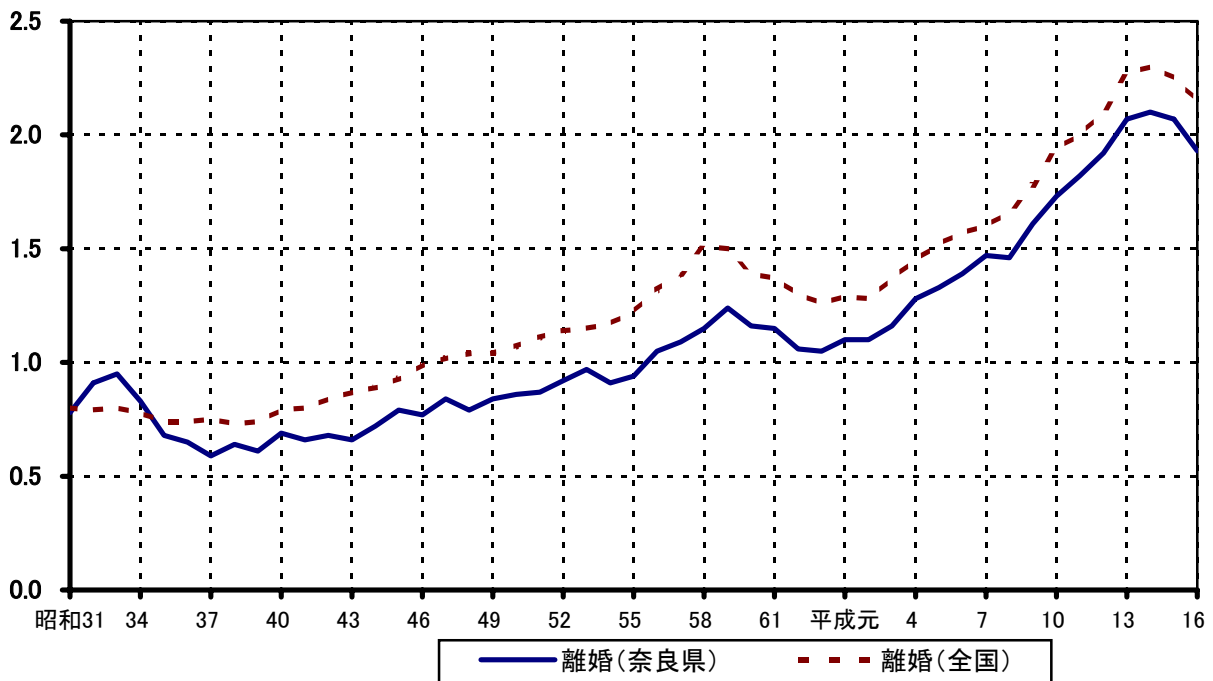
第3表 出生数 出生場所・年次別

	総数	施設内						施設外							
		病院		診療所		助産所		施設		住宅		その他			
		数	率	数	率	数	率	数	率	数	率	数	率		
昭和45年	17,516	16,671	95.2	7,214	41.2	7,032	40.1	2,425	13.8	845	4.8	751	4.3	94	0.5
50	17,983	17,760	98.8	8,035	44.7	8,564	47.6	1,161	6.5	223	1.2	193	1.1	30	0.2
55	15,949	15,883	99.6	8,282	51.9	7,145	44.8	456	2.9	66	0.4	49	0.3	17	0.1
56	15,603	15,524	99.5	8,265	53.0	6,904	44.2	355	2.3	79	0.5	59	0.4	20	0.1
57	15,935	15,862	99.5	8,712	54.7	6,869	43.1	281	1.8	73	0.5	52	0.3	21	0.1
58	16,011	15,950	99.6	9,095	56.8	6,633	41.4	222	1.4	61	0.4	45	0.3	16	0.1
59	15,722	15,666	99.6	9,094	57.8	6,389	40.6	183	1.2	56	0.4	39	0.2	17	0.1
60	14,659	14,625	99.8	8,659	59.1	5,821	39.7	145	1.0	34	0.2	28	0.2	6	0.0
61	14,648	14,622	99.8	8,641	59.0	5,855	40.0	126	0.9	26	0.2	21	0.1	5	0.0
62	13,832	13,805	99.8	8,039	58.1	5,676	41.0	90	0.7	27	0.2	19	0.1	8	0.1
63	14,105	14,081	99.8	7,761	55.0	6,200	44.0	120	0.9	24	0.2	22	0.2	2	0.0
平成元年	13,421	13,407	99.9	7,199	53.6	6,111	45.5	97	0.7	14	0.1	12	0.1	2	0.0
2	13,315	13,306	99.9	7,062	53.0	6,099	45.8	145	1.1	9	0.1	7	0.1	2	0.0
3	13,140	13,131	99.9	6,755	51.4	6,254	47.6	122	0.9	9	0.1	7	0.1	2	0.0
4	13,328	13,315	99.9	6,823	51.2	6,331	47.5	161	1.2	13	0.1	11	0.1	2	0.0
5	13,453	13,435	99.9	6,868	51.1	6,412	47.7	155	1.2	18	0.1	16	0.1	2	0.0
6	13,516	13,496	99.9	6,832	50.5	6,518	48.2	146	1.1	20	0.1	17	0.1	3	0.0
7	13,337	13,318	99.9	6,770	50.8	6,404	48.0	144	1.1	19	0.1	17	0.1	2	0.0
8	13,663	13,642	99.8	6,851	50.1	6,633	48.5	158	1.2	21	0.2	19	0.1	2	0.0
9	13,444	13,421	99.8	6,888	51.2	6,346	47.2	187	1.4	23	0.2	19	0.1	4	0.0
10	13,779	13,750	99.8	6,953	50.5	6,587	47.8	210	1.5	29	0.2	23	0.2	6	0.0
11	13,158	13,122	99.7	6,667	50.7	6,269	47.6	186	1.4	36	0.3	32	0.2	4	0.0
12	13,270	13,243	99.8	6,816	51.4	6,236	47.0	191	1.4	27	0.2	24	0.2	3	0.0
13	12,768	12,743	99.8	6,565	51.4	5,981	46.8	197	1.5	25	0.2	23	0.2	2	0.0
14	12,472	12,435	99.7	6,359	51.0	5,896	47.3	180	1.4	37	0.3	30	0.2	7	0.1
15	12,137	12,111	99.8	6,265	51.6	5,645	46.5	201	1.7	26	0.2	24	0.2	2	0.0
16	11,749	11,721	99.8	5,877	50.0	5,648	48.1	196	1.7	28	0.2	23	0.2	5	0.0

第4表 出生数 立会者・年次別

	総数	医 師		助 産 師		そ の 他	
	数	数	率	数	率	数	率
昭和40年	14,571	9,268	63.6	5,225	35.9	78	0.5
45	17,516	14,013	80.0	3,478	19.9	25	0.1
50	17,983	16,390	91.1	1,588	8.8	5	0.0
55	15,949	15,333	96.1	614	3.8	2	0.0
56	15,603	15,089	96.7	510	3.3	4	0.0
57	15,935	15,456	97.0	475	3.0	4	0.0
58	16,011	15,698	98.0	307	1.9	6	0.0
59	15,722	15,449	98.3	269	1.7	4	0.0
60	14,659	14,436	98.5	221	1.5	2	0.0
61	14,648	14,450	98.6	197	1.3	1	0.0
62	13,832	13,663	98.8	168	1.2	1	0.0
63	14,105	13,931	98.8	171	1.2	3	0.0
平成元年	13,421	13,287	99.0	133	1.0	1	0.0
2	13,315	13,123	98.6	190	1.4	2	0.0
3	13,140	12,989	98.9	150	1.1	1	0.0
4	13,328	13,143	98.6	183	1.4	2	0.0
5	13,452	13,276	98.7	171	1.3	5	0.0
6	13,516	13,350	98.8	162	1.2	4	0.0
7	13,337	13,157	98.7	177	1.3	3	0.0
8	13,663	13,464	98.5	197	1.4	2	0.0
9	13,444	13,219	98.3	223	1.7	2	0.0
10	13,779	13,536	98.2	238	1.7	5	0.0
11	13,158	12,927	98.2	228	1.7	3	0.0
12	13,270	13,025	98.2	241	1.8	4	0.0
13	12,768	12,534	98.2	233	1.8	1	0.0
14	12,472	12,236	98.1	230	1.8	5	0.0
15	12,137	11,899	98.0	237	2.0	1	0.0
16	11,749	11,507	97.9	238	2.0	4	0.0

第5表 出生数 出生順位・年次別

	総数		第1児		第2児		第3児		第4児		第5児		第6児		第7児		第8児		第9児		第10児		第11児		第12子以上					
	数	率	数	率	数	率	数	率	数	率	数	率	数	率	数	率	数	率	数	率	数	率	数	率	数	率	数	率		
昭和45年	17,516	100	7,835	44.7	7,203	41.1	2,014	11.5	337	1.9	85	0.5	28	0.2	5	0.0	9	0.1	-	0.0	-	0.0	-	0.0	-	0.0	-	0.0	-	0.0
50	17,983	100	8,159	45.4	7,665	42.6	1,840	10.2	240	1.3	43	0.2	17	0.1	11	0.1	8	0.0	-	0.0	-	0.0	-	0.0	-	0.0	-	0.0	-	0.0
55	15,949	100	6,729	42.2	6,832	42.8	2,098	13.2	219	1.4	50	0.3	13	0.1	4	0.0	4	0.0	-	0.0	-	0.0	-	0.0	-	0.0	-	0.0	-	0.0
56	15,603	100	6,807	43.6	6,502	41.7	2,001	12.8	231	1.5	35	0.2	19	0.1	0	0.0	8	0.1	-	0.0	-	0.0	-	0.0	-	0.0	-	0.0	-	0.0
57	15,935	100	6,961	43.7	6,509	40.8	2,152	13.5	258	1.6	40	0.3	9	0.1	2	0.0	4	0.0	-	0.0	-	0.0	-	0.0	-	0.0	-	0.0	-	0.0
58	16,011	100	7,009	43.8	6,448	40.3	2,245	14.0	256	1.6	33	0.2	11	0.1	6	0.0	3	0.0	-	0.0	-	0.0	-	0.0	-	0.0	-	0.0	-	0.0
59	15,722	100	6,667	42.4	6,501	41.3	2,215	14.1	278	1.8	36	0.2	15	0.1	4	0.0	3	0.0	0	0.0	2	0.0	2	0.0	1	0.0	0	0.0	0	0.0
60	14,659	100	6,250	42.6	5,980	40.8	2,093	14.3	272	1.9	46	0.3	8	0.1	6	0.0	1	0.0	2	0.0	2	0.0	0	0.0	1	0.0	0	0.0	0	0.0
61	14,648	100	6,247	42.6	5,995	40.9	2,049	14.0	287	2.0	50	0.3	11	0.1	5	0.0	2	0.0	2	0.0	2	0.0	0	0.0	0	0.0	0	0.0	0	0.0
62	13,832	100	5,929	42.9	5,581	40.3	1,985	14.4	274	2.0	48	0.3	12	0.1	2	0.0	1	0.0	0	0.0	0	0.0	0	0.0	0	0.0	0	0.0	0	0.0
63	14,105	100	6,112	43.3	5,589	39.6	2,040	14.5	297	2.1	50	0.4	12	0.1	2	0.0	1	0.0	2	0.0	2	0.0	0	0.0	0	0.0	0	0.0	0	0.0
平成元年	13,421	100	5,869	43.7	5,285	39.4	1,929	14.4	273	2.0	43	0.3	16	0.1	3	0.0	0	0.0	3	0.0	3	0.0	0	0.0	0	0.0	0	0.0	0	0.0
2	13,315	100	5,773	43.4	5,209	39.1	1,972	14.8	289	2.2	57	0.4	8	0.1	3	0.0	1	0.0	2	0.0	2	0.0	1	0.0	0	0.0	0	0.0	0	0.0
3	13,140	100	6,152	46.8	4,916	37.4	1,728	13.2	283	2.2	48	0.4	5	0.0	7	0.1	0	0.0	0	0.0	0	0.0	1	0.0	0	0.0	0	0.0	0	0.0
4	13,328	100	6,143	46.1	5,073	38.1	1,791	13.4	253	1.9	48	0.4	16	0.1	2	0.0	1	0.0	0	0.0	0	0.0	1	0.0	0	0.0	0	0.0	0	0.0
5	13,453	100	6,214	46.2	5,193	38.6	1,727	12.8	259	1.9	45	0.3	11	0.1	3	0.0	0	0.0	0	0.0	0	0.0	0	0.0	0	0.0	1	0.0	0	0.0
6	13,516	100	6,466	47.8	5,101	37.7	1,663	12.3	226	1.7	37	0.3	11	0.1	8	0.1	3	0.0	1	0.0	1	0.0	0	0.0	0	0.0	0	0.0	0	0.0
7	13,337	100	6,467	48.5	4,883	36.6	1,646	12.3	278	2.1	53	0.4	7	0.1	2	0.0	1	0.0	0	0.0	0	0.0	0	0.0	0	0.0	0	0.0	0	0.0
8	13,663	100	6,597	48.3	5,132	37.6	1,620	11.9	249	1.8	50	0.4	10	0.1	2	0.0	2	0.0	0	0.0	0	0.0	0	0.0	1	0.0	0	0.0	0	0.0
9	13,444	100	6,493	48.3	5,103	38.0	1,519	11.3	254	1.9	55	0.6	13	0.2	2	0.0	1	0.0	3	0.0	3	0.0	-	0.0	-	0.0	-	0.0	-	0.0
10	13,779	100	6,631	48.1	5,250	38.1	1,590	11.5	246	1.8	44	0.3	14	0.2	4	0.0	-	0.0	-	0.0	-	0.0	-	0.0	-	0.0	-	0.0	-	0.0
11	13,158	100	6,427	48.8	4,993	37.9	1,468	11.2	203	1.5	44	0.3	16	0.1	4	0.0	0	0.0	2	0.0	2	0.0	1	0.0	0	0.0	0	0.0	0	0.0
12	13,270	100	6,283	47.3	5,137	38.7	1,542	11.6	244	1.8	44	0.3	11	0.1	6	0.0	1	0.0	-	0.0	-	0.0	2	0.0	-	0.0	-	0.0	-	0.0
13	12,768	100	6,147	48.1	4,889	38.3	1,407	11.0	260	2.0	36	0.3	20	0.2	7	0.1	2	0.0	-	0.0	-	0.0	-	0.0	-	0.0	-	0.0	-	0.0
14	12,472	100	5,934	47.6	4,795	38.4	1,464	11.7	214	1.7	43	0.3	16	0.1	4	0.0	1	0.0	-	0.0	-	0.0	1	0.0	1	0.0	-	0.0	-	0.0
15	12,137	100	5,764	47.5	4,657	38.4	1,425	11.7	228	1.9	42	0.3	9	0.1	5	0.0	3	0.1	3	0.0	3	0.0	1	0.0	1	0.0	-	0.0	-	0.0
16	11,749	100	5,613	47.8	4,483	38.2	1,348	11.5	238	2.0	46	0.4	12	0.1	6	0.1	1	0.0	1	0.0	1	0.0	1	0.0	1	0.0	-	0.0	-	0.0

※昭和58年以前の第8児欄は第8児以上の計。

第6表 出生数 母の年齢（5歳階級）・年次別

	総数		15歳未満		15～19歳		20～24歳		25～29歳		30～34歳		35～39歳		40～44歳		45歳以上		不詳	
	数	率	数	率	数	率	数	率	数	率	数	率	数	率	数	率	数	率	数	率
昭和45年	17,516	100	0	0.0	163	0.9	4,691	26.8	9,135	52.2	2,849	16.3	607	3.5	69	0.4	2	0.0	0	0.0
50	17,983	100	0	0.0	135	0.8	4,302	23.9	10,249	57.0	2,788	15.5	444	2.5	63	0.4	2	0.0	0	0.0
55	15,949	100	0	0.0	125	0.8	2,644	16.6	8,686	54.5	3,870	24.3	574	3.6	44	0.3	6	0.0	0	0.0
56	15,603	100	1	0.0	151	1.0	2,617	16.8	8,202	52.6	4,120	26.4	456	2.9	55	0.4	1	0.0	0	0.0
57	15,935	100	0	0.0	158	1.0	2,711	17.0	8,230	51.6	4,185	26.3	581	3.6	68	0.4	2	0.0	0	0.0
58	16,011	100	1	0.0	202	1.3	2,705	16.9	8,002	50.0	4,247	26.5	777	4.9	77	0.5	0	0.0	0	0.0
59	15,722	100	0	0.0	180	1.1	2,596	16.5	7,938	50.5	4,043	25.7	890	5.7	73	0.5	2	0.0	0	0.0
60	14,659	100	0	0.0	195	1.3	2,417	16.5	7,291	49.7	3,787	25.8	900	6.1	67	0.5	1	0.0	1	0.0
61	14,648	100	0	0.0	195	1.3	2,428	16.6	7,181	49.0	3,796	25.9	986	6.7	62	0.4	0	0.0	0	0.0
62	13,832	100	0	0.0	192	1.4	2,212	16.0	6,732	48.7	3,642	26.3	975	7.0	77	0.6	2	0.0	0	0.0
63	14,105	100	0	0.0	184	1.3	2,218	15.7	6,907	49.0	3,766	26.7	931	6.6	98	0.7	0	0.0	1	0.0
平成元年	13,421	100	0	0.0	213	1.6	2,074	15.5	6,462	48.1	3,688	27.5	883	6.6	101	0.8	0	0.0	0	0.0
2	13,315	100	0	0.0	156	1.2	2,018	15.2	6,361	47.8	3,697	27.8	960	7.2	122	0.9	1	0.0	0	0.0
3	13,140	100	0	0.0	175	1.3	2,099	16.0	6,178	47.0	3,676	28.0	886	6.7	122	0.9	4	0.0	0	0.0
4	13,328	100	0	0.0	157	1.2	2,085	15.6	6,246	46.9	3,869	29.0	865	6.5	105	0.8	1	0.0	0	0.0
5	13,453	100	0	0.0	151	1.1	1,984	14.7	6,241	46.4	4,037	30.0	923	6.9	111	0.8	4	0.0	2	0.0
6	13,516	100	0	0.0	141	1.0	1,959	14.5	6,104	45.2	4,231	31.3	947	7.0	129	1.0	4	0.0	0	0.0
7	13,337	100	1	0.0	131	1.0	1,959	14.7	5,886	44.1	4,260	31.9	985	7.4	112	0.8	3	0.0	0	0.0
8	13,663	100	2	0.0	139	1.0	1,855	13.6	6,075	44.5	4,439	32.5	1,051	7.7	100	0.7	2	0.0	0	0.0
9	13,444	100	0	0.0	167	1.2	1,845	13.7	5,875	43.7	4,355	32.4	1,084	8.1	115	0.9	3	0.0	0	0.0
10	13,779	100	0	0.0	153	1.1	1,741	12.6	5,944	43.1	4,662	33.8	1,150	8.3	126	0.9	3	0.0	0	0.0
11	13,158	100	0	0.0	186	1.4	1,639	12.5	5,493	41.7	4,548	34.6	1,171	8.9	117	0.9	4	0.0	0	0.0
12	13,270	100	0	0.0	184	1.4	1,528	11.5	5,280	39.8	4,777	36.0	1,361	10.3	137	1.0	3	0.0	0	0.0
13	12,768	100	0	0.0	171	1.3	1,388	10.9	5,086	39.8	4,590	35.9	1,386	10.9	140	1.1	7	0.1	0	0.0
14	12,472	100	3	0.0	210	1.7	1,360	10.9	4,672	37.5	4,715	37.8	1,359	10.9	150	1.2	2	0.0	1	0.0
15	12,137	100	0	0.0	185	1.5	1,321	10.9	4,260	35.1	4,626	38.1	1,561	12.9	180	1.5	4	0.0	0	0.0
16	11,749	100	0	0.0	163	1.4	1,260	10.7	3,842	32.7	4,719	40.2	1,594	13.6	166	1.4	5	0.0	0	0.0

第7表 出生数・性・月・市町村別

平成16年

保健所・市町村	月		数		1月		2月		3月		4月		5月	
	計		計		計		計		計		計		計	
	男	女	男	女	男	女	男	女	男	女	男	女	男	女
保健所	11,749	5,974	5,775	488	480	480	480	474	494	474	497	490	474	474
市	8,894	4,456	4,438	378	339	375	375	342	376	342	381	358	367	367
郡	2,855	1,518	1,337	110	141	105	105	132	118	132	116	132	107	107
奈良市	2,897	1,476	1,421	119	122	120	120	118	114	118	137	120	114	114
保健所	2,897	1,476	1,421	119	122	120	120	118	114	118	137	120	114	114
小計	819	415	404	36	28	31	31	33	41	33	33	29	33	33
大和郡	819	415	404	36	28	31	31	33	41	33	33	29	33	33
天理市	626	335	291	27	25	27	27	15	23	15	27	41	27	27
生駒市	956	456	500	38	37	44	44	42	32	42	37	34	38	38
月ヶ瀬村	5	3	2	1	1	1	1	1	1	1	1	1	1	1
都祁村	42	20	22	3	2	3	3	2	3	2	1	1	3	3
山添村	32	14	18	1	1	2	2	1	1	1	1	1	1	1
平群町	124	72	52	6	7	4	4	5	8	5	5	8	6	6
三郷町	199	98	101	8	9	8	8	11	7	11	6	9	9	9
斑鳩町	212	107	105	10	11	9	9	9	7	11	7	7	10	10
安堵町	68	35	33	1	5	3	3	2	2	2	3	3	4	4
小計	3,083	1,555	1,528	127	125	131	131	120	123	120	121	132	130	130
橿原市	1,145	561	584	50	27	57	57	44	51	44	43	41	54	54
桜井市	560	307	253	30	21	29	29	17	24	17	32	22	20	20
川西町	69	35	34	5	3	5	5	3	5	3	2	3	1	1
三宅町	59	29	30	2	2	1	1	2	2	2	3	3	2	2
田原本町	299	157	142	13	11	11	11	18	17	18	15	16	8	8
大学院町	51	29	22	3	2	3	3	2	2	2	2	4	3	3
茨田野町	20	8	8	1	2	1	1	1	1	1	1	1	1	1
榛原町	120	64	56	7	8	4	4	5	4	5	5	5	7	7
室生村	31	17	14	1	3	1	1	1	2	1	2	1	2	2
曹崎村	6	3	3	—	—	—	—	—	—	—	—	—	—	—
御杖村	7	4	3	—	—	—	—	—	—	—	—	—	—	—
高取町	49	24	25	1	1	1	1	1	1	1	1	2	3	3
明日香村	32	19	13	2	1	1	1	3	1	3	1	1	1	1
小計	2,456	1,269	1,187	109	82	121	121	93	109	93	105	100	102	102
大和高田市	570	283	287	25	27	12	12	24	29	24	18	16	23	23
御所市	104	92	111	11	6	10	10	5	6	5	8	16	8	8
香芝市	836	388	448	31	37	24	24	33	46	33	30	30	41	41
葛城市	73	28	45	—	—	—	—	—	—	—	—	—	—	—
新庄町	127	67	60	7	11	6	6	12	7	12	6	9	5	5
當麻町	116	65	51	6	4	3	3	4	7	4	7	13	6	6
上牧町	239	128	111	6	17	6	6	14	4	14	8	6	8	8
王寺町	212	110	102	3	7	11	11	13	8	14	10	8	6	6
広陵町	282	161	121	8	18	7	7	12	11	12	16	17	9	9
河合町	137	78	59	4	4	4	4	5	9	5	6	7	4	4
小計	2,788	1,400	1,388	98	131	83	83	122	127	122	109	116	110	110
五條市	216	115	101	11	9	13	13	11	10	11	16	9	9	9
西吉野村	19	11	8	1	2	—	—	—	—	—	—	—	—	—
野迫川村	2	2	—	—	1	—	—	—	—	—	—	—	—	—
大塔村	1	—	1	—	—	—	—	—	—	—	—	—	—	—
十津川村	31	13	18	1	1	3	3	2	—	2	—	1	2	2
小計	269	141	128	12	13	16	16	14	10	14	16	12	12	12
吉野町	42	23	19	2	1	2	2	2	2	2	2	2	1	1
大淀町	123	61	62	3	2	3	3	4	5	4	4	5	2	2
下市町	43	19	24	1	3	3	3	—	—	—	2	—	—	—
黒滝村	5	1	4	—	—	—	—	—	—	—	—	—	—	—
黒滝村	8	5	3	—	—	—	—	—	—	—	—	—	—	—
下北山村	8	4	4	1	—	—	—	1	2	1	—	—	—	—
上北山村	2	1	1	—	—	—	—	—	—	—	—	—	—	—
川上村	9	5	4	1	—	—	—	—	—	—	—	—	—	—
東吉野村	16	14	2	1	1	1	1	—	1	—	1	—	—	—
小計	256	133	123	9	7	9	9	7	11	7	9	10	6	6

第7表 出生数・性・月・市町村別

平成16年

2頁

保健所・市町村	6月		7月		8月		9月		10月		11月		12月	
	男	女	男	女	男	女	男	女	男	女	男	女	男	女
総計	494	439	529	461	490	473	519	513	499	494	495	494	456	496
市計	354	323	379	347	363	362	381	407	394	387	378	394	352	383
郡計	140	116	150	114	127	111	138	106	105	107	117	111	104	113
奈良市	110	103	127	102	129	124	130	151	115	111	140	137	108	107
保健所小計	110	103	127	102	129	124	130	151	115	111	140	137	108	107
大和郡	25	26	30	36	44	36	43	41	44	33	35	33	29	43
天理市	26	17	25	27	26	21	21	25	32	24	24	23	30	20
生駒市	41	36	46	44	35	36	31	44	44	40	39	45	33	48
月ヶ瀬村	-	-	1	-	-	-	-	-	-	-	-	-	-	-
郡市	3	1	2	2	2	3	3	1	-	3	-	2	1	-
山添村	2	2	1	4	1	2	1	1	-	3	5	2	1	-
保	6	3	5	5	2	6	6	3	4	3	4	2	5	6
平群町	5	5	14	7	4	8	5	13	13	8	11	12	6	9
三郷町	13	6	8	13	7	10	10	5	10	8	11	10	7	6
斑鳩町	-	1	7	4	-	3	4	3	1	4	4	2	2	4
安堵町	-	-	-	-	-	-	-	-	-	-	-	-	-	-
小計	121	97	139	142	121	125	124	136	151	134	133	132	114	137
橿原市	56	40	69	45	47	59	42	46	51	45	38	46	48	47
桜井市	22	10	25	15	27	12	19	19	31	25	26	25	29	18
川西町	3	2	4	5	3	3	3	4	4	-	4	1	-	3
三宅町	2	1	2	3	1	3	3	3	3	5	2	4	2	3
田原本町	13	10	15	11	15	8	10	5	12	19	11	9	9	11
大宇陀町	8	3	2	2	-	1	3	3	2	3	3	1	-	-
狹田野町	3	1	1	1	-	1	1	1	2	3	2	1	2	-
榛原町	5	4	2	2	5	5	6	4	9	3	5	6	3	5
室生村	1	1	1	-	1	2	3	-	2	3	-	1	-	1
曹藩村	1	-	-	-	-	-	-	-	1	1	-	1	-	-
御杖村	1	-	5	-	1	2	3	1	-	2	6	3	1	4
高取町	3	-	1	-	4	-	2	3	3	2	3	2	1	4
明日香村	-	-	1	-	-	-	-	-	-	-	-	-	-	-
小計	117	75	127	83	109	95	95	89	121	108	100	100	95	95
大和高田市	26	32	25	23	16	23	36	33	23	32	20	18	21	25
御所市	11	11	4	13	8	9	3	6	7	9	11	7	5	7
香芝市	27	44	23	38	23	37	47	34	29	39	26	34	28	48
葛城市	-	-	-	-	-	-	-	-	12	14	7	19	9	12
新庄町	7	7	8	7	7	5	12	2	-	-	-	-	-	-
當麻町	8	12	3	5	8	6	8	4	-	-	-	-	-	-
上牧町	8	17	13	7	13	9	11	7	3	7	12	10	16	14
王寺町	13	11	14	10	11	8	7	7	10	11	8	6	8	5
広陵町	10	9	13	5	13	15	17	10	11	15	8	8	19	14
河合町	6	3	11	5	8	5	3	6	4	3	4	8	9	10
小計	116	146	114	113	107	117	144	109	99	130	96	110	115	135
五條市	10	4	5	4	8	5	9	8	6	7	12	7	12	8
西吉野村	1	-	1	-	1	2	2	-	-	-	-	2	1	1
野迫川村	-	-	-	-	-	-	-	-	-	-	-	-	-	-
大塔村	-	-	-	-	-	-	-	-	-	-	-	-	-	-
十津川村	1	2	1	2	2	1	1	-	2	1	3	-	-	3
小計	12	6	7	6	11	8	12	8	8	8	15	9	13	12
吉野町	4	3	3	1	3	-	2	2	3	1	2	1	8	3
大淀町	6	5	6	9	7	3	7	12	3	1	5	10	8	4
下市町	4	2	4	2	1	1	2	5	1	-	-	2	1	2
黒滝村	-	-	-	-	-	-	-	-	-	1	-	-	1	-
天川村	2	-	-	1	2	-	-	-	-	-	-	2	-	-
下北山村	-	1	-	1	-	-	-	-	-	-	1	1	-	-
上北山村	-	1	-	1	-	-	-	-	-	-	-	-	-	-
川上村	-	-	1	1	-	-	-	-	1	-	-	1	-	1
東吉野村	2	-	1	-	-	-	3	1	-	-	3	-	1	-
小計	18	12	15	15	13	4	14	20	5	3	11	17	11	10

第8表 死亡数・性・年齢（5歳階級）・年次別

総数	平成5年			平成6年			平成7年			平成8年			平成9年			平成10年		
	総数	男	女	総数	男	女	総数	男	女	総数	男	女	総数	男	女	総数	男	女
	9,772	5,140	4,632	9,637	5,037	4,600	10,106	5,301	4,805	9,769	5,190	4,579	9,982	5,204	4,778	10,345	5,471	4,874
0歳	92	53	39	64	39	25	51	18	60	26	34	44	24	20	52	31	21	
1~4	33	17	16	18	11	7	31	14	19	11	8	21	13	8	12	5	7	
5~9	9	6	3	16	7	9	7	7	10	7	3	13	6	7	10	6	4	
10~14	15	9	6	13	7	6	5	4	16	9	7	12	7	5	12	10	2	
15~19	44	30	14	38	24	14	44	27	42	34	8	36	26	10	26	18	8	
20~24	58	43	15	49	34	15	54	39	47	29	18	42	31	11	50	33	17	
25~29	41	27	14	47	35	12	41	29	49	34	15	47	32	15	49	37	12	
30~34	60	32	28	49	27	22	57	33	52	30	22	45	27	18	54	34	20	
35~39	60	31	29	67	43	24	55	37	75	37	38	55	34	21	71	49	22	
40~44	159	92	67	103	57	46	110	56	109	69	40	99	56	43	90	48	42	
45~49	227	138	85	227	157	70	243	134	224	132	92	253	146	107	228	149	79	
50~54	353	226	127	347	221	126	351	227	310	203	107	338	202	136	345	230	115	
55~59	530	359	171	468	301	167	497	340	474	324	150	452	308	144	483	322	161	
60~64	779	539	240	737	499	238	720	532	721	504	217	701	488	213	693	489	204	
65~69	909	599	310	914	614	300	944	622	985	683	302	960	637	323	1,051	691	360	
70~74	947	779	417	1,036	609	427	1,108	650	1,087	657	430	1,119	684	485	1,239	797	442	
75~79	1,411	704	707	1,301	630	671	1,299	690	1,255	663	592	1,338	707	631	1,325	707	618	
80~84	1,755	846	909	1,770	820	950	1,833	853	1,711	778	933	1,673	748	925	1,722	804	918	
85~89	1,416	585	831	1,409	592	817	1,574	635	1,524	636	888	1,629	675	954	1,649	636	1,013	
90~	877	274	603	964	310	654	1,071	999	1,071	324	675	1,105	353	752	1,184	375	809	
不詳	1	0	0	0	0	0	0	0	0	0	0	0	0	0	0	0	0	

総数	平成11年			平成12年			平成13年			平成14年			平成15年			平成16年		
	総数	男	女	総数	男	女	総数	男	女	総数	男	女	総数	男	女	総数	男	女
	10,569	5,555	5,014	10,362	5,519	4,843	10,432	5,608	4,824	10,588	5,701	4,887	10,795	5,798	4,997	11,124	5,912	5,212
0歳	28	13	15	30	18	12	43	27	32	9	23	33	19	14	41	22	19	
1~4	14	6	8	12	5	7	12	7	14	9	5	12	6	6	11	4	7	
5~9	10	5	5	6	4	2	9	4	2	2	0	11	4	7	12	9	3	
10~14	7	6	1	10	6	4	8	4	1	0	1	6	3	3	4	2	2	
15~19	36	29	7	30	21	9	26	22	27	18	9	28	22	6	20	13	7	
20~24	49	36	13	39	21	18	38	28	56	37	19	28	22	6	41	27	14	
25~29	54	33	21	48	34	14	49	35	27	15	12	45	34	11	44	32	12	
30~34	56	30	26	68	42	26	62	37	58	34	24	56	43	13	55	40	15	
35~39	78	54	24	68	38	30	74	48	57	34	23	64	41	23	89	62	27	
40~44	110	68	42	108	74	34	113	61	93	62	31	105	62	43	102	67	35	
45~49	200	117	83	178	113	65	163	107	173	109	64	151	96	55	143	91	52	
50~54	344	227	117	364	251	113	416	280	362	239	123	349	216	133	282	184	98	
55~59	443	301	142	475	318	157	490	356	438	276	162	455	315	140	445	293	152	
60~64	695	478	217	612	419	193	621	414	646	448	198	604	409	195	693	477	216	
65~69	983	658	325	946	646	300	897	612	887	587	300	898	628	270	868	604	264	
70~74	1,243	793	450	1,336	900	436	1,256	848	1,271	860	411	1,281	893	388	1,237	819	418	
75~79	1,377	762	615	1,376	759	617	1,436	846	1,556	963	593	1,566	993	573	1,610	996	614	
80~84	1,667	792	875	1,645	790	855	1,541	726	1,573	801	772	1,622	763	859	1,752	862	890	
85~89	1,738	674	1,064	1,695	671	1,024	1,672	669	1,721	700	1,021	1,722	686	1,036	1,737	709	1,028	
90~	1,437	473	964	1,316	389	927	1,528	477	1,594	498	1,096	1,759	543	1,216	1,938	599	1,339	
不詳	0	0	0	0	0	0	0	0	0	0	0	0	0	0	0	0	0	

第9表 死亡数・死亡場所・市町村別

平成16年

保健所・市町村	死亡場所	計	病院	診療所	介護老人保健施設	助産所	老人ホーム	自宅	その他
保健康所	総計	11,124	8,551	92	25	-	295	1,804	357
	市計	7,575	5,914	39	13	-	138	1,228	243
	郡計	3,549	2,637	53	12	-	157	576	114
	奈良市	2,601	2,026	13	7	-	63	424	68
	小計	2,601	2,026	13	7	-	63	424	68
	大和郡山市	731	594	-	1	-	13	107	16
	天理市	520	412	2	1	-	12	75	19
	生駒市	699	534	1	1	-	3	137	23
	月ヶ瀬村	27	13	-	-	-	2	10	2
	郡和村	61	42	-	-	-	10	7	2
保健康所	山添村	76	35	-	-	-	12	29	-
	平群町	161	123	-	2	-	3	25	8
	三郷町	219	180	-	2	-	2	32	5
	斑鳩町	198	165	-	-	-	1	26	6
	安堵町	77	68	-	-	-	-	8	1
	小計	2,769	2,166	3	4	-	58	456	82
	橿原市	805	602	9	3	-	6	142	43
	桜井市	515	405	1	1	-	2	88	19
	川西町	66	48	1	-	-	-	14	3
	三宅町	64	50	1	-	-	-	12	1
保健康所	田原本町	267	207	2	-	-	6	48	4
	大字陀町	89	77	-	-	-	-	11	1
	菟田野町	67	53	-	-	-	4	8	2
	榛原町	199	159	1	4	-	4	28	3
	釜生村	89	60	-	1	-	5	19	4
	曾根村	28	17	-	1	-	-	10	-
	御杖村	37	27	-	1	-	-	9	-
	高取町	100	70	3	-	-	1	20	6
	明日香村	88	63	1	-	-	8	13	3
	小計	2,414	1,838	19	10	-	36	422	89
葛城保健康所	大和高田市	530	427	2	-	-	11	72	18
	御所市	424	338	6	-	-	6	68	6
	香芝市	381	307	1	-	-	5	50	18
	葛城市	74	49	1	-	-	5	17	2
	新任町	127	85	4	-	-	14	17	7
	常麻町	84	64	1	1	-	10	8	-
	上牧町	224	148	1	-	-	56	17	3
	王寺町	156	124	-	-	-	-	26	6
	瓜陵町	188	154	-	1	-	11	17	5
	河合町	141	103	14	-	-	1	19	4
小計	2,329	1,799	29	2	-	119	311	69	
内吉野保健康所	五條市	295	220	3	1	-	12	48	11
	西吉野村	56	34	1	-	-	-	16	5
	野迫川村	5	4	-	-	-	-	-	1
	大塔村	9	5	-	-	-	-	3	1
	十津川村	88	57	3	-	-	4	17	7
	小計	453	320	7	1	-	16	84	25
	吉野町	119	90	2	1	-	-	21	5
	大淀町	134	101	12	5	-	1	23	5
	下市町	101	70	5	-	-	-	23	3
	黒滝村	20	10	-	-	-	-	6	4
吉野保健康所	天川村	33	18	2	-	-	1	10	2
	下北山村	17	14	-	-	-	-	3	-
	上北山村	10	7	-	-	-	-	3	-
	川上村	42	28	-	-	-	-	10	4
	東吉野村	41	31	-	-	-	1	8	1
	小計	558	402	21	1	-	3	107	24

* 平成16年10月1日をもって、新庄町・當麻町が葛城市に合併したため新庄町・當麻町は1～9月分、葛城市は10～12月分の計となっています。

第10表 死亡数・性・月・市町村別

保健所・市町村	月		1 月		2 月		3 月		4 月		5 月		6 月	
	計	数	男		女		男		女		男		女	
			男	女	男	女	男	女	男	女	男	女		
市 計	11,124	5,212	546	512	480	487	471	487	504	442	457	416	417	446
	7,575	3,520	371	322	331	314	322	314	330	298	292	281	273	332
郡 計	3,549	1,857	175	190	164	173	149	173	174	144	165	135	144	114
	2,601	1,260	126	118	119	131	117	131	111	121	90	94	93	68
奈良市	2,601	1,260	126	118	119	131	117	131	111	121	90	94	93	68
保健所	2,601	1,260	126	118	119	131	117	131	111	121	90	94	93	68
大和郡山市	731	384	32	33	29	25	32	32	33	30	37	25	24	19
天理市	520	267	20	20	19	24	24	24	34	17	18	21	19	23
生駒市	699	395	42	25	33	23	33	23	30	24	29	29	25	28
月ヶ瀬村	27	16	2	2	1	1	1	1	2	-	-	1	-	-
都祁村	61	28	-	3	4	5	2	5	6	3	-	2	4	4
山添村	76	33	3	3	5	2	3	3	3	5	2	3	3	2
平群町	161	81	8	7	6	6	5	10	7	6	6	6	6	6
三郷町	219	116	7	8	5	7	7	11	12	7	9	2	8	10
斑鳩町	198	115	13	11	11	9	9	5	5	8	8	8	9	2
安堵町	77	39	3	1	6	4	4	5	3	6	1	1	-	2
小計	2,769	1,474	127	119	119	117	120	111	135	106	112	98	98	92
橿原市	805	424	36	40	39	44	25	29	26	25	37	25	34	24
桜井市	515	276	23	22	23	24	22	16	21	14	24	20	17	24
川西町	66	36	4	2	2	1	3	5	4	-	2	3	3	2
三宅町	64	38	7	3	1	4	3	6	4	5	4	-	4	2
田原本町	267	143	17	14	12	14	12	20	18	10	11	7	8	10
大寺院町	89	45	3	4	4	3	1	2	4	6	3	7	4	4
菟田野町	67	34	2	2	3	3	6	4	4	4	3	4	2	-
橋原町	199	116	8	13	13	10	9	8	10	5	13	4	4	4
室生村	89	46	6	8	5	2	4	1	4	2	1	3	5	4
曹原村	28	9	-	1	-	1	1	4	1	2	2	1	1	1
御杖村	37	14	-	3	-	2	-	5	-	2	3	-	1	-
高取町	100	56	5	7	3	7	5	3	4	4	6	3	2	3
明日香村	88	45	6	4	5	3	1	6	3	1	2	5	5	2
小計	2,414	1,282	117	123	110	111	92	105	102	76	111	82	91	79
大和高田市	530	312	29	19	30	21	29	17	14	18	22	23	20	12
御所市	424	217	20	17	18	15	13	29	23	19	13	17	13	11
香芝市	381	240	28	12	24	9	15	13	26	15	11	8	17	12
葛城市	74	42	-	-	-	-	-	-	-	-	-	-	-	-
新住町	127	65	10	9	8	8	4	8	8	9	10	8	6	4
當麻町	84	40	3	8	4	4	6	5	4	3	7	8	4	2
上牧町	224	94	13	11	14	17	9	11	5	15	9	14	9	15
王寺町	156	88	8	7	4	5	6	7	9	6	6	7	10	6
広陵町	188	99	8	9	14	10	11	6	8	12	9	7	8	8
河合町	141	73	8	9	8	7	5	6	9	9	4	8	7	2
小計	2,329	1,270	127	101	124	97	98	102	106	99	91	100	90	72
内吉	295	157	15	16	19	14	12	7	12	15	11	19	11	11
野吉野村	56	27	3	3	1	3	4	-	3	2	1	1	1	1
野迫川村	5	2	-	-	-	-	-	1	-	-	-	1	-	-
大塔村	9	4	1	1	-	1	1	1	1	-	-	-	-	-
十津川村	88	48	1	5	-	4	4	6	4	3	6	2	9	4
小計	453	238	18	25	20	22	20	15	20	20	18	23	21	16
吉野町	119	69	9	3	6	4	4	5	7	5	5	2	5	3
大淀町	175	92	5	8	8	5	4	5	9	5	14	8	6	6
下市町	101	54	10	5	4	2	3	6	8	3	5	4	2	2
黒滝村	20	15	1	1	2	1	-	2	-	-	-	2	-	3
天川村	33	24	3	2	1	1	1	1	-	-	1	1	5	1
下北山村	17	9	1	1	-	1	1	1	2	1	1	-	-	-
上北山村	42	3	-	1	2	1	3	2	2	1	2	1	2	2
川上村	41	26	1	2	2	1	3	1	2	3	7	1	3	2
東吉野村	41	26	1	2	2	1	3	1	2	3	7	1	3	2
小計	558	307	31	26	25	14	24	23	30	20	35	19	24	19

第10表 死亡数・性・月・市町村別

平成16年

2頁

保健所・市町村	7月		8月		9月		10月		11月		12月		不詳	
	男	女	男	女	男	女	男	女	男	女	男	女	男	女
総計	482	383	446	422	477	376	481	405	563	426	537	517	-	-
市計	348	263	315	283	329	250	331	287	409	294	368	365	-	-
郡計	134	120	131	139	148	126	150	148	154	132	169	152	-	-
奈良市	116	90	103	94	101	89	111	93	129	104	111	139	-	-
保健所	116	90	103	94	101	89	111	93	129	104	111	139	-	-
大和郡山市	33	27	27	36	35	29	26	32	36	31	40	29	-	-
天理市	21	19	22	18	19	18	16	31	29	18	26	19	-	-
生駒市	39	31	34	27	35	25	27	17	42	18	26	28	-	-
月ヶ瀬村	2	1	4	2	1	-	-	-	1	1	2	2	-	-
都祁村	3	2	1	5	2	-	-	3	4	2	2	1	-	-
山添村	1	4	3	2	2	5	3	1	5	8	3	4	-	-
平群町	6	6	9	6	5	3	8	7	5	5	5	12	-	-
三郷町	7	6	10	11	11	7	15	6	17	12	8	14	-	-
斑鳩町	11	8	11	5	8	5	8	7	13	11	6	6	-	-
安堵町	-	3	4	2	3	3	4	4	4	3	7	3	-	-
小計	123	107	125	114	121	96	107	108	159	109	128	118	-	-
橿原市	29	30	36	32	39	20	38	29	46	43	39	40	-	-
桜井市	23	16	23	18	23	16	30	20	21	19	26	30	-	-
川西町	1	4	5	3	7	4	-	-	2	3	3	3	-	-
三宅町	3	1	1	1	3	1	4	-	-	1	2	1	-	-
田原本町	10	4	8	11	7	12	8	9	14	5	18	8	-	-
大学院町	5	2	1	1	5	5	4	5	5	2	6	3	-	-
橿田野町	1	6	3	4	5	-	4	1	1	3	1	6	-	-
機原町	6	5	8	7	7	4	8	8	17	9	13	6	-	-
室生村	3	2	4	4	4	4	2	4	4	4	4	5	-	-
曹原村	1	-	2	3	1	2	4	3	2	-	2	2	-	-
御杖村	2	-	-	-	1	5	4	3	3	4	3	3	-	-
高取町	3	4	7	8	2	2	3	3	6	3	10	3	-	-
明日香村	3	1	3	6	6	3	6	7	7	2	3	3	-	-
小計	90	76	101	98	110	78	111	92	119	99	128	113	-	-
大和高田市	30	15	20	18	26	18	19	19	38	15	35	23	-	-
御所市	19	14	21	15	19	16	21	21	19	14	18	19	-	-
香芝市	23	14	18	14	23	10	14	10	19	12	22	12	-	-
葛城市	-	-	-	-	-	10	14	9	15	9	13	14	-	-
新住町	5	3	4	7	10	5	-	-	-	-	-	-	-	-
當麻町	5	4	5	4	6	6	-	-	-	-	-	-	-	-
上牧町	5	8	4	9	3	8	11	3	7	8	5	11	-	-
王寺町	8	3	5	5	9	2	7	4	5	7	11	9	-	-
広陵町	12	6	6	5	9	3	3	4	4	8	8	8	-	-
河合町	4	4	4	5	6	10	8	3	7	7	5	5	-	-
小計	111	71	87	85	107	78	97	73	115	80	117	101	-	-
五條市	15	7	11	11	9	9	15	6	15	11	12	12	-	-
西吉野村	3	3	1	4	3	2	3	3	2	4	4	4	-	-
野迫川村	-	-	-	-	-	1	1	-	1	-	-	-	-	-
大塔村	1	1	-	-	-	-	-	-	-	1	-	-	-	-
十津川村	4	4	3	3	3	2	3	3	4	1	7	3	-	-
小計	23	15	15	18	15	14	22	12	22	16	24	19	-	-
吉野町	4	5	4	2	2	3	8	7	7	6	8	6	-	-
大淀町	6	8	7	3	8	9	11	8	3	7	7	11	-	-
下市町	5	4	1	4	6	4	3	7	3	4	4	3	-	-
黒滝村	-	3	-	-	1	-	-	-	-	-	-	2	-	-
天川村	1	1	1	1	1	-	3	-	2	-	6	1	-	-
下北山村	-	-	-	-	2	1	-	1	1	-	1	3	-	-
上北山村	-	-	-	-	-	1	1	1	2	-	2	-	-	-
川上村	2	2	2	-	2	2	4	1	1	2	1	1	-	-
東吉野村	1	1	-	1	2	1	3	1	1	1	1	1	-	-
小計	19	24	15	13	23	21	33	27	19	18	29	27	-	-

第 1 1 表 死亡数・性・年齢（5 歳階級）・市町村別

平成 1 6 年

1 頁

保健所・市町村	0 歳		1 歳		2 歳		3 歳		4 歳		5 - 9 歳		1 0 - 1 4 歳		1 5 - 1 9 歳	
	男	女	男	女	男	女	男	女	男	女	男	女	男	女	男	女
	計	計	計	計	計	計	計	計	計	計	計	計	計	計	計	計
保健所	22	19	1	4	-	-	2	1	2	1	9	3	2	2	13	7
市	16	13	1	3	-	-	-	1	1	1	7	1	2	7	6	1
郡	6	6	-	1	-	-	2	-	1	-	2	2	-	2	6	1
奈良市	6	6	-	1	-	-	-	-	-	-	3	1	-	-	3	3
小計	6	6	-	1	-	-	-	-	-	-	3	1	-	-	3	3
大和郡山市	2	2	1	1	-	-	-	-	1	1	-	-	-	-	-	-
天理市	2	-	-	-	-	-	-	-	-	2	1	-	-	-	-	-
生駒市	1	2	-	-	-	-	-	-	-	1	-	-	-	-	-	-
月ヶ瀬村	-	-	-	-	-	-	-	-	-	-	-	-	-	-	-	-
都祁村	1	-	-	-	-	-	-	-	-	1	-	-	-	-	-	-
山添村	-	-	-	-	-	-	-	-	-	-	-	-	-	-	-	-
平群町	-	-	-	-	-	-	-	-	-	-	-	-	-	-	-	-
三郷町	-	-	-	-	-	-	-	-	-	-	-	-	-	-	1	-
斑鳩町	-	-	-	-	-	-	-	-	-	-	-	-	-	-	-	-
安堵町	-	-	-	-	-	-	-	-	-	-	-	-	-	-	-	-
小計	6	4	1	1	-	-	-	1	1	8	6	-	1	1	1	2
橿原市	3	2	-	-	-	-	-	1	-	4	2	-	1	1	2	-
桜井市	-	-	-	-	-	-	-	-	-	-	-	-	-	-	-	-
川西町	-	1	-	-	-	-	-	-	-	-	1	-	-	-	-	-
三宅町	-	-	-	-	-	-	-	-	-	-	-	-	-	-	-	-
田原本町	-	1	-	-	-	-	-	-	1	1	-	-	-	-	-	-
大学院町	-	-	-	-	-	-	-	-	-	-	-	-	-	-	-	-
莪田野町	-	-	-	-	-	-	-	-	-	-	-	-	-	-	-	-
橿原町	1	1	-	-	-	-	-	-	-	1	1	-	-	1	-	-
室生村	-	-	-	-	-	-	-	-	-	-	-	-	-	-	1	-
曹原村	-	-	-	-	-	-	-	-	-	-	-	-	-	-	-	-
御杖村	-	-	-	-	-	-	-	-	-	-	-	-	-	-	-	-
高取町	-	-	-	-	-	-	-	-	-	-	-	-	-	-	-	-
明日香村	-	-	-	1	-	-	-	-	-	-	-	-	-	-	-	-
小計	4	5	-	1	-	-	-	1	1	6	6	-	1	1	5	2
大和高田市	-	1	-	-	-	-	-	-	-	-	1	-	-	-	1	-
御所市	1	-	-	-	-	-	-	-	-	1	1	-	-	-	1	-
香芝市	1	-	-	-	-	-	-	-	-	1	-	-	-	-	-	1
葛城市	-	-	-	-	-	-	-	-	-	-	-	-	-	-	-	-
新庄町	1	-	-	-	-	-	-	-	-	1	-	-	-	-	-	-
當麻町	1	-	-	-	-	-	-	-	-	1	-	1	-	-	-	-
上牧町	1	-	-	-	-	-	-	-	-	1	-	-	-	-	-	-
王寺町	1	1	-	-	-	-	-	-	-	1	1	-	-	-	-	1
広陵町	1	-	-	-	-	-	-	-	-	1	-	-	-	1	-	-
河合町	-	-	-	-	-	-	-	-	-	-	1	-	-	-	2	-
小計	6	3	-	-	-	-	-	-	-	6	4	-	1	3	3	2
内吉野市	-	-	-	1	-	-	-	-	-	-	-	1	-	-	-	-
西吉野村	-	-	-	-	-	-	-	-	-	-	-	-	-	-	-	-
野迫川村	-	-	-	-	-	-	-	-	-	-	-	-	-	-	-	-
大塔村	-	-	-	-	-	-	-	-	-	-	-	-	-	-	-	-
十津川村	-	1	-	-	-	-	-	-	-	-	-	1	-	-	-	-
小計	-	1	-	1	-	-	-	-	-	-	3	-	-	1	-	-
吉野町	-	-	-	-	-	-	-	-	-	-	-	-	-	-	-	-
大淀町	-	-	-	-	-	-	-	-	-	-	-	-	-	-	-	-
下市町	-	-	-	-	-	-	-	-	-	-	-	-	-	-	-	-
黒滝村	-	-	-	-	-	-	-	-	-	-	-	-	-	-	-	-
天川村	-	-	-	-	-	-	-	-	-	-	-	-	-	-	-	-
下北山村	-	-	-	-	-	-	-	-	-	-	-	-	-	-	-	-
上北山村	-	-	-	-	-	-	-	-	-	-	-	-	-	-	-	-
川上村	-	-	-	-	-	-	-	-	-	-	-	-	-	-	-	-
東吉野村	-	-	-	-	-	-	-	-	-	-	-	-	-	-	-	-
小計	-	-	-	-	-	-	-	-	-	-	-	-	-	-	-	-

* 平成 1 6 年 1 0 月 1 日をもって、新庄町・當麻町が葛城市に合併したため新庄町・當麻町は 1 ～ 9 月分、葛城市は 1 0 ～ 1 2 月分の計となっています。

第11表 死亡数・性・年齢（5歳階級）・市町村別

保健所・市町村	65-69		70-74		75-79		80-84		85-89		90-	
	男	女	男	女	男	女	男	女	男	女	男	女
総計	604	264	819	418	996	614	862	890	709	1,028	599	1,339
市計	427	190	565	285	667	429	588	566	459	686	371	892
郡計	177	74	254	133	329	185	274	324	250	342	228	447
奈良市	134	63	188	86	209	154	215	209	134	263	147	321
小計	134	63	188	86	209	154	215	209	134	263	147	321
大和郡山市	50	14	61	28	58	37	50	47	41	69	30	103
天理市	30	15	25	28	48	32	39	50	36	45	29	58
生駒市	34	19	55	26	77	36	57	45	40	58	37	68
月ヶ瀬村	1	—	1	—	4	—	2	3	2	2	4	4
都祁村	3	—	5	1	3	5	—	1	8	6	2	13
山添村	—	—	5	1	7	8	8	9	5	8	5	16
山添村	—	—	13	4	16	10	10	19	12	15	11	18
平群町	8	4	21	8	22	13	14	26	11	17	14	26
三郷町	14	4	21	8	22	13	14	26	11	17	14	26
斑鳩町	16	6	17	8	22	10	17	19	9	16	14	18
安堵町	6	2	2	4	6	6	8	7	7	8	4	8
小計	162	67	205	108	263	158	205	226	171	244	150	332
橿原市	48	19	49	32	64	47	59	57	57	64	23	96
桜井市	26	13	37	19	57	35	45	35	28	46	24	66
川西町	3	—	5	1	6	1	6	6	4	6	7	12
三宅町	7	—	6	1	4	5	2	9	5	6	3	3
田原本町	15	10	15	6	31	12	21	24	19	32	14	27
大宇陀町	4	1	5	4	13	8	8	7	3	9	7	14
菟田野町	2	2	3	3	10	5	3	4	6	5	5	8
橿原町	3	7	14	8	24	12	19	12	13	13	17	20
寮生村	5	3	9	4	8	3	8	6	4	7	3	13
曾爾村	2	1	1	2	2	—	—	3	3	6	1	6
曾爾村	2	1	1	3	4	2	3	6	2	6	1	4
御杖村	5	1	6	3	12	2	10	7	8	8	10	14
高取町	4	—	—	4	8	5	9	11	5	7	6	12
明日香村	—	—	—	—	—	—	—	—	—	—	—	—
小計	126	58	151	90	243	137	193	187	157	215	121	295
大和高田市	33	13	42	23	42	33	48	30	39	37	21	49
御所市	30	14	39	16	39	18	26	34	27	44	22	61
香芝市	20	10	35	16	33	17	20	18	31	28	21	28
葛城市	8	—	6	2	8	2	7	9	2	6	6	9
新庄町	1	2	3	6	11	1	9	15	12	13	7	17
當麻町	3	—	5	4	10	5	6	9	5	8	4	15
上牧町	9	4	12	9	13	16	16	15	16	33	7	42
王寺町	5	3	20	8	13	16	12	12	14	10	11	20
王寺町	8	3	20	8	13	16	12	12	14	10	11	20
広陵町	8	2	19	9	13	5	14	18	11	26	14	16
河合町	9	3	9	1	11	6	8	14	12	15	6	17
小計	134	52	190	94	188	110	166	169	169	220	119	274
五條市	14	9	28	9	32	18	22	32	24	26	11	33
西吉野村	2	—	4	5	3	2	—	6	4	4	4	10
野迫川村	—	—	—	1	1	1	1	1	—	—	—	1
大塔村	—	—	—	3	2	—	1	1	—	—	—	—
十津川村	5	5	6	3	4	3	7	8	8	7	7	10
小計	21	15	38	21	42	24	31	47	36	37	22	54
吉野町	5	2	9	3	9	6	10	13	13	8	15	15
大淀町	15	3	16	7	17	10	13	14	7	17	3	18
下市町	4	2	5	3	11	5	11	8	7	8	6	16
黒滝村	—	—	—	1	1	3	2	5	—	2	1	3
天川村	1	—	3	1	5	2	3	2	6	1	3	2
下北山村	—	—	2	1	2	—	2	2	1	4	1	—
上北山村	—	—	1	1	1	2	—	2	—	—	1	—
川上村	—	—	7	1	3	1	4	2	3	5	5	6
東吉野村	2	1	4	1	2	2	7	4	4	4	4	6
小計	27	9	47	19	51	31	52	52	42	49	40	63

* 平成16年10月1日をもって、新庄町・當麻町が葛城市に合併したため新庄町・當麻町は1～9月分、葛城市は10～12月分の計となっています。

第12表 死亡数・性・死因（简单分類）・市町村別

平成16年

1頁

死因	総数		01000 感染症及び寄生虫症		01100 腸管感染症		01200 結核		01201 呼吸器結核		01202 その他の結核	
	計	性	男	女	男	女	男	女	男	女	男	女
保健所・市町村	計	11,124	5,912	5,212	115	124	5	11	19	10	18	7
	市	7,575	4,055	3,520	83	89	3	8	15	8	15	5
	郡	3,549	1,857	1,692	32	35	2	3	3	2	3	2
	奈良市	2,601	1,341	1,260	28	30	-	2	7	2	7	2
	小計	2,601	1,341	1,260	28	30	-	2	7	2	7	2
	大和郡山市	731	384	347	9	8	1	-	2	2	2	2
	天理市	520	267	253	4	10	4	-	-	1	-	1
	生駒市	699	395	304	7	4	-	2	1	-	-	1
	月ヶ瀬村	27	16	11	-	1	-	-	-	-	-	-
	都祁村	61	28	33	1	1	-	-	-	-	-	-
山添村	76	33	43	1	1	-	-	-	-	-	-	
平群町	161	81	80	1	1	-	-	-	-	-	-	
三郷町	219	116	103	2	2	-	-	1	1	1	1	
斑鳩町	198	115	83	2	2	-	-	-	-	-	-	
安堵町	77	39	38	-	1	-	-	-	-	-	-	
小計	2,769	1,474	1,295	27	31	1	2	4	4	3	3	
桜井保健所	橿原市	805	424	381	7	10	-	-	-	-	-	-
	桜井市	515	276	239	6	9	2	1	-	-	-	1
	川西町	66	36	30	-	4	-	2	-	-	1	-
	三宅町	64	38	26	-	1	-	-	-	-	-	-
	田原本町	267	143	124	1	4	-	-	-	-	-	-
	大学院町	89	45	44	-	1	-	-	-	-	-	-
	狹田野町	67	34	33	3	-	-	-	-	-	-	-
	榛原町	199	116	83	1	2	-	-	-	-	-	-
	室生村	89	46	43	1	1	-	-	1	-	-	-
	曹田村	28	9	19	-	-	-	-	-	-	-	-
御杖村	37	14	23	-	-	-	-	-	-	-	-	
高取町	100	56	44	2	-	-	-	1	-	-	-	
明日香村	88	45	43	2	1	-	-	1	-	-	-	
小計	2,414	1,282	1,132	23	33	2	6	1	3	1	1	
葛城保健所	大和高田市	530	312	218	10	2	-	-	3	-	3	-
	御所市	424	217	207	4	10	-	1	2	1	2	1
	香芝市	381	240	141	4	3	-	-	1	-	-	-
	葛城市	74	42	32	-	-	-	-	-	-	-	-
	新庄町	127	65	62	-	1	-	-	-	-	-	-
	當麻町	84	40	44	-	1	-	-	-	-	-	-
	上牧町	224	94	130	1	-	-	-	-	-	-	-
	王寺町	156	88	68	3	1	-	-	-	-	-	-
	広陵町	188	99	89	2	1	-	-	-	-	-	-
	河合町	141	73	68	3	1	-	-	1	-	1	-
小計	2,329	1,270	1,059	27	20	-	1	7	1	7	1	
内野保健所	五條市	295	157	138	4	3	-	-	-	-	-	-
	西吉野村	56	27	29	2	2	-	-	-	-	-	-
	野迫川村	5	2	3	-	-	-	-	-	-	-	-
	大塔村	9	4	5	-	1	-	-	-	-	-	-
	土津川村	88	48	40	-	2	-	-	-	-	-	-
	小計	453	238	215	6	8	-	-	-	-	-	-
	吉野町	119	69	50	1	2	-	-	-	-	-	-
	大淀町	175	92	83	1	-	-	-	-	-	-	-
	下市町	101	54	47	2	-	-	-	-	-	-	-
	黒滝村	20	5	15	-	-	-	-	-	-	-	-
天川村	33	24	9	-	-	-	-	-	-	-	-	
下北山村	17	9	8	-	-	-	-	-	-	-	-	
上北山村	10	3	7	-	-	-	-	-	-	-	-	
川上村	42	25	17	-	-	-	-	-	-	-	-	
真吉野村	41	26	15	-	-	-	-	-	-	-	-	
小計	558	307	251	4	2	-	-	-	-	-	-	

* 平成16年10月1日をもって、新庄町・當麻町が葛城市に合併したため新庄町・當麻町は1～9月分、葛城市は10～12月分の計となっています。

第12表 死亡数・性・死因（简单分類）・市町村別

平成16年

2頁

死因	01300 敗血症		01400 ウイルス肝炎		01401 B型肝炎肝炎		01402 C型肝炎肝炎		01403 その他のウイルス肝炎		01500 ヒト免疫不全ウイルス〔HIV〕病		01600 その他の感染症及び寄生虫症	
	男	女	男	女	男	女	男	女	男	女	男	女	男	女
保健所・市町村														
総計	35	46	28	40	8	5	20	33	-	2	2	-	26	17
市計	24	34	19	26	6	5	13	20	-	1	1	-	20	13
郡計	11	12	9	14	2	-	7	13	-	1	1	-	6	4
奈良市	5	12	6	8	2	1	4	7	-	-	1	-	9	6
保健所	5	12	6	8	2	1	4	7	-	-	1	-	9	6
小計	2	5	3	-	-	-	3	-	-	-	-	-	1	1
大和郡	2	4	1	4	-	-	1	4	-	-	-	-	1	1
天理市	2	4	1	4	-	-	1	4	-	-	-	-	1	1
生駒市	4	1	-	-	-	-	-	-	-	-	-	-	2	1
月ヶ瀬村	-	-	-	-	-	-	-	-	-	-	-	-	-	1
郡村	1	1	-	1	-	-	-	1	-	-	-	-	-	1
山添村	1	1	-	1	-	-	-	1	-	-	-	-	-	1
保	1	1	-	1	-	-	-	1	-	-	-	-	-	1
三郷町	1	2	1	1	-	-	1	1	-	-	-	-	-	1
斑鳩町	1	-	1	1	-	-	1	1	-	-	-	-	-	1
安堵町	1	-	1	1	-	-	1	1	-	-	-	-	-	1
小計	12	13	6	6	-	-	6	6	-	-	-	-	4	6
橿原市	3	1	1	5	2	1	1	3	-	1	-	-	3	1
桜井市	2	3	2	3	2	1	-	2	-	-	-	-	-	1
川西町	-	-	-	1	-	-	-	1	-	-	-	-	-	-
三宅町	-	-	-	1	-	-	-	1	-	-	-	-	-	-
田原本町	1	2	-	2	-	-	-	2	-	-	-	-	-	-
大学院町	-	-	-	-	-	-	-	-	-	-	-	-	-	-
茨田野町	1	-	-	-	-	-	-	-	-	-	-	-	2	-
榛原町	1	-	-	1	-	-	-	1	-	-	-	-	-	-
室生村	1	-	-	1	-	-	-	-	-	-	-	-	-	-
曹躰村	-	-	-	-	-	-	-	-	-	-	-	-	-	-
御杖村	-	-	-	-	-	-	-	-	-	-	-	-	-	-
高取町	-	-	1	-	-	-	1	-	-	-	-	-	-	-
明日香村	-	1	-	-	-	-	-	-	-	-	-	-	-	-
小計	8	8	4	14	2	2	2	10	-	-	1	-	5	2
大和郡	1	1	4	1	2	1	2	1	-	-	-	-	2	-
御所市	1	5	1	3	-	1	1	2	-	-	-	-	-	-
香芝市	2	1	-	1	-	-	-	-	-	-	-	-	1	1
葛城	-	-	-	-	-	-	-	-	-	-	-	-	-	-
新庄町	-	-	-	1	-	-	-	1	-	-	-	-	-	-
當麻町	1	1	1	-	-	-	1	-	-	-	-	-	-	-
上牧町	1	1	1	-	-	-	1	-	-	-	-	-	-	-
王寺町	1	1	1	-	1	-	1	-	-	-	-	-	1	-
広陵町	1	-	1	1	-	-	1	1	-	-	-	-	1	-
河合町	1	-	1	-	1	-	1	-	-	-	-	-	1	-
小計	6	9	9	7	4	2	5	5	-	-	-	-	5	2
内	2	1	1	1	-	-	1	1	-	-	-	-	1	1
野	1	1	1	1	-	-	1	1	-	-	-	-	-	-
野	-	-	-	-	-	-	-	-	-	-	-	-	-	-
保	-	-	-	-	-	-	-	-	-	-	-	-	-	-
健	-	-	-	-	-	-	-	-	-	-	-	-	-	-
所	-	-	-	-	-	-	-	-	-	-	-	-	-	-
小計	3	2	2	5	-	-	2	5	-	-	-	-	1	1
吉野	-	2	-	-	-	-	-	-	-	-	-	-	1	-
大淀町	1	-	1	-	-	-	1	-	-	-	-	-	1	-
下市町	-	-	-	-	-	-	-	-	-	-	-	-	-	-
鼻濁村	-	-	-	-	-	-	-	-	-	-	-	-	-	-
天川村	-	-	-	-	-	-	-	-	-	-	-	-	-	-
下北山村	-	-	-	-	-	-	-	-	-	-	-	-	-	-
上北山村	-	-	-	-	-	-	-	-	-	-	-	-	-	-
川上村	-	-	-	-	-	-	-	-	-	-	-	-	-	-
真吉野村	-	-	-	-	-	-	-	-	-	-	-	-	-	-
小計	1	2	1	-	-	-	1	-	-	-	-	-	2	-

* 平成16年10月1日をもって、新庄町・當麻町が葛城市に合併したため新庄町・當麻町は1～9月分、葛城市は10～12月分の計となっています。

第12表 死亡数・性・死因（简单分類）・市町村別

平成16年

3頁

死因	02000 新生物		02100 悪性新生物		02101 口唇、口腔及び咽喉の 悪性新生物		02102 食道の悪性新生物		02103 胃の悪性新生物		02104 結腸の悪性新生物		02105 直腸・S状結腸移行部 及び直腸の悪性新生物	
	男	女	男	女	男	女	男	女	男	女	男	女	男	女
	計	計	計	計	計	計	計	計	計	計	計	計	計	計
保健所・市町村	2,308	1,452	2,255	1,400	36	25	100	25	421	216	135	148	83	53
市	1,608	1,029	1,573	990	27	19	73	18	306	136	94	111	59	42
郡	700	423	682	410	9	6	27	7	115	80	41	37	24	11
奈良市	516	368	505	354	8	5	23	8	104	43	27	31	21	14
保継所	516	368	505	354	8	5	23	8	104	43	27	31	21	14
小計	166	100	163	98	1	2	7	2	30	11	12	13	3	4
大和郡山市	102	69	101	67	1	1	5	1	25	15	7	9	8	1
天理市	166	100	161	95	3	2	7	1	23	14	15	14	5	6
生駒市	4	1	4	1	-	-	-	-	2	-	1	-	-	-
月ヶ瀬村	4	8	4	8	-	-	-	-	-	-	-	-	-	-
都祁村	9	4	9	3	-	-	1	-	1	-	1	-	-	-
山添村	32	15	30	15	-	-	2	1	4	5	2	-	2	-
平群町	51	34	50	33	1	1	2	1	8	7	3	2	2	-
三郷町	47	25	45	24	1	1	2	2	4	5	2	3	3	-
斑鳩町	21	8	21	8	-	-	-	-	4	2	3	-	-	-
安堵町	602	364	588	352	7	6	26	6	101	59	46	42	23	11
小計	166	107	164	100	3	3	12	2	30	15	8	6	3	4
橿原市	95	67	95	66	2	2	4	2	21	8	5	5	4	3
桜井市	14	8	14	8	-	-	1	-	3	2	1	-	1	-
川西町	19	8	18	8	-	-	1	-	1	1	2	-	1	-
三宅町	57	31	56	29	2	-	-	-	11	7	1	4	2	-
田原本町	22	13	22	12	-	-	1	-	7	2	1	1	-	-
大学院町	9	12	9	11	-	-	1	-	4	2	2	-	-	-
菟田野町	48	28	47	28	1	1	3	1	6	6	2	4	4	-
榛原町	15	10	15	9	-	-	1	-	-	-	2	1	-	-
室生村	3	7	3	7	-	-	-	-	1	3	-	-	-	-
曹田村	7	4	6	4	-	-	-	-	1	1	-	-	-	-
御村	21	14	19	12	1	-	-	-	4	2	-	-	1	1
高取町	13	12	13	11	-	-	-	-	3	2	-	-	-	-
明日香村	492	321	481	305	9	7	24	6	92	50	22	22	15	9
小計	118	64	113	62	4	-	5	1	21	12	6	12	6	2
大和高田市	89	58	88	56	-	3	2	1	19	6	6	7	1	1
御所市	117	50	116	48	4	1	5	-	24	9	5	9	5	1
香芝市	19	9	19	8	-	-	2	-	2	2	-	1	1	-
葛城市	28	19	28	18	-	-	-	-	7	5	1	2	1	-
新庄町	15	5	15	5	-	-	1	-	5	2	-	-	-	-
當麻町	36	25	36	25	1	-	1	-	3	5	4	5	1	1
上牧町	30	21	30	21	-	1	2	1	5	-	4	2	1	4
王寺町	41	23	41	23	1	1	1	1	9	6	1	3	2	2
広陵町	25	20	23	20	-	-	2	-	1	7	1	-	1	1
河合町	518	294	509	286	10	6	21	3	96	51	28	41	19	12
小計	51	37	48	36	1	1	1	-	7	4	3	4	2	6
五條市	4	6	4	6	-	-	-	-	1	-	1	-	-	-
西吉野村	1	-	1	-	-	-	-	-	-	-	-	-	-	-
野迫川村	2	1	2	1	-	-	-	-	-	1	1	-	-	-
大塔村	17	7	14	7	-	-	-	-	2	1	1	-	-	-
十津川村	75	51	69	50	1	1	1	-	10	6	6	4	2	6
小計	18	9	18	9	-	-	2	-	6	2	1	2	-	-
吉野町	37	14	37	14	-	-	1	-	5	2	3	2	2	1
大淀町	20	12	19	12	1	-	-	-	2	1	1	3	1	1
下市町	1	3	1	3	-	-	-	-	1	-	-	-	-	-
黒滝村	8	1	8	1	-	-	-	-	1	-	-	-	-	-
天川村	5	4	5	4	-	-	-	-	1	1	-	-	-	-
下北山村	1	1	1	1	-	-	-	-	1	-	-	-	-	-
上北山村	7	6	7	5	-	-	1	-	1	1	-	-	-	-
川上村	8	4	7	4	-	-	1	-	1	1	1	2	-	-
真吉野村	105	54	103	53	1	-	5	2	18	7	6	8	3	1
小計	118	64	113	62	4	-	5	1	21	12	6	12	6	2

* 平成16年10月1日をもって、新庄町・當麻町が葛城市に合併したため新庄町・當麻町は1~9月分、葛城市は10~12月分の計となっています。

第12表 死亡数・性・死因（简单分類）・市町村別

平成16年

4頁

死因	02106 肝及び胆内胆管の 悪性新生物		02107 胆のう及びその他の 胆道の悪性新生物		02108 膵の悪性新生物		02109 喉頭の悪性新生物		02110 気管、気管支及び肺の 悪性新生物		02111 皮膚の悪性新生物		02112 乳房の悪性新生物	
	男	女	男	女	男	女	男	女	男	女	男	女	男	女
保健所・市町村														
総計	294	124	68	85	151	108	10	10	573	173	10	9	-	-
市計	201	91	45	61	114	80	7	7	386	119	6	8	-	-
郡計	93	33	23	24	37	28	3	3	187	54	4	1	-	-
奈良市	66	36	11	24	39	45	5	5	127	44	2	3	-	-
保藏所	6	3	1	2	3	4	1	1	12	4	2	3	-	-
小計	72	30	22	23	36	16	1	1	130	46	3	3	-	-
大和郡	20	10	6	8	15	3	1	1	35	10	2	-	-	-
天理市	12	6	3	5	7	4	-	-	18	6	-	-	-	-
生駒市	17	8	6	5	9	3	-	-	42	13	1	2	-	-
月ヶ瀬村	-	-	-	-	-	-	-	-	2	-	-	-	-	-
都祁村	1	-	1	-	-	-	-	-	-	-	-	-	-	-
山添村	2	-	1	-	1	1	-	-	2	-	-	-	-	-
平群町	3	1	2	1	1	1	-	-	5	3	-	-	-	-
三郷町	9	2	-	3	1	3	-	-	14	6	-	-	-	-
斑鳩町	10	2	2	1	3	1	-	-	7	5	-	-	-	-
安堵町	3	1	2	-	-	-	-	-	5	1	-	-	-	-
小計	77	30	22	23	36	16	1	1	130	46	3	3	-	-
橿原市	16	6	2	5	9	7	-	-	53	16	1	2	-	-
桜井市	19	5	5	3	4	4	-	-	19	10	-	-	-	-
川西町	3	1	-	-	-	-	-	-	3	2	-	-	-	-
三宅町	5	2	3	-	-	-	-	-	3	1	-	-	-	-
田原本町	4	1	3	2	2	3	-	-	20	3	-	-	-	-
大学院町	3	2	-	-	1	2	-	-	5	2	-	-	-	-
狹田野町	1	5	1	2	3	1	-	-	20	2	-	-	-	-
榛原町	2	-	1	3	1	2	-	-	6	1	1	-	-	-
室生村	2	-	1	2	1	1	-	-	3	1	-	-	-	-
曹躰村	1	-	1	-	1	-	-	-	5	2	-	-	-	-
御杖村	-	-	-	-	-	-	-	-	3	1	-	-	-	-
高取町	3	-	-	-	-	-	-	-	5	2	-	-	-	-
明日香村	1	1	1	1	1	-	-	-	5	4	-	-	-	-
小計	60	23	14	18	22	22	1	1	144	44	2	2	-	-
大和郡	13	6	1	1	10	4	-	-	28	8	-	-	-	-
御所市	18	8	4	6	9	5	-	-	17	4	-	-	-	-
香芝市	9	3	2	4	7	2	1	1	30	3	-	-	-	-
葛城市	3	3	2	2	1	1	-	-	5	3	-	-	-	-
新庄町	4	1	-	1	4	-	-	-	6	3	1	-	-	-
當麻町	3	1	-	-	-	-	-	-	4	-	-	-	-	-
上牧町	5	3	2	1	4	2	-	-	7	1	-	-	-	-
王寺町	6	3	1	-	1	1	-	-	7	2	-	-	-	-
広陵町	5	3	1	-	5	1	1	1	10	3	-	-	-	-
河合町	3	2	2	2	1	-	-	-	7	3	1	-	-	-
小計	69	30	14	15	42	15	2	2	121	27	2	1	-	-
内五條市	8	3	3	-	4	3	-	-	12	5	-	-	-	-
西吉野村	-	-	-	1	-	1	-	-	1	1	-	-	-	-
野迫川村	-	-	-	-	-	-	-	-	1	-	-	-	-	-
大塔村	-	-	-	-	-	-	-	-	1	-	-	-	-	-
十津川村	2	-	2	3	1	1	-	-	4	-	-	-	-	-
小計	10	3	5	4	5	5	-	-	19	6	-	-	-	-
吉野町	3	-	1	-	2	1	-	-	3	-	-	-	-	-
大淀町	4	1	1	-	2	1	1	1	14	-	-	-	-	-
下市町	2	-	1	-	1	2	-	-	6	2	1	-	-	-
黒滝村	-	-	-	-	-	-	-	-	-	1	-	-	-	-
天川村	2	-	-	1	-	-	-	-	3	-	-	-	-	-
下北山村	-	-	-	-	1	-	-	-	2	-	-	-	-	-
上北山村	-	-	-	-	-	-	-	-	3	-	-	-	-	-
川上村	1	1	-	-	1	1	-	-	2	3	-	-	-	-
真吉野村	1	2	2	1	7	5	-	-	3	2	1	-	-	-
小計	12	2	2	1	7	5	1	1	32	6	1	1	-	-

* 平成16年10月1日をもって、新庄町・當麻町が葛城市に合併したため新庄町・當麻町は1～9月分、葛城市は10～12月分の計となっています。

第12表 死亡数・性・死因（简单分類）・市町村別

平成16年

5頁

死因	021113 子宮の悪性新生物		021114 卵巢の悪性新生物		021115 前立腺の悪性新生物		021116 膀胱の悪性新生物		021117 中枢神経系の悪性新生物		021118 悪性リンパ腫		02119 白血病	
	男	女	男	女	男	女	男	女	男	女	男	女	男	女
保健所・市町村														
総計	59	48	79	17	41	13	10	45	36	30	35	30	35	30
市計	40	35	50	12	25	4	8	31	28	31	30	19	30	19
郡計	19	13	29	5	16	9	2	14	8	14	5	11	5	11
奈良市	14	11	16	1	7	1	2	1	2	1	5	8	9	8
保健所	1	1	1	1	1	1	1	1	1	1	1	1	1	1
小計	14	11	16	1	7	1	2	1	2	1	5	12	9	8
大和郡	3	4	4	3	6	3	—	—	—	—	—	—	—	—
山形市	3	1	4	1	2	1	—	—	—	—	—	—	—	—
生駒市	1	3	5	1	2	1	—	—	—	—	—	—	—	—
月ヶ瀬村	1	—	1	—	—	—	—	—	—	—	—	—	—	—
都祁村	1	—	1	—	—	—	—	—	—	—	—	—	—	—
山添村	—	—	—	—	—	—	—	—	—	—	—	—	—	—
保平	1	—	3	—	2	—	—	—	—	—	—	—	—	—
三郷町	—	1	2	1	3	—	—	—	—	—	—	—	—	—
斑鳩町	1	1	2	—	3	—	—	—	—	—	—	—	—	—
安堵町	—	—	3	—	—	—	—	—	—	—	—	—	—	—
小計	11	10	24	6	16	11	3	11	13	11	12	11	12	11
橿原市	5	3	4	2	1	2	2	3	3	3	3	3	3	3
桜井市	7	3	2	2	2	1	—	—	—	—	—	—	—	—
川西町	—	—	—	—	—	—	—	—	—	—	—	—	—	—
三宅町	—	—	—	—	—	—	—	—	—	—	—	—	—	—
田原本町	—	1	1	2	—	—	—	—	—	—	—	—	—	—
大字陀町	—	—	—	—	—	—	—	—	—	—	—	—	—	—
菟田野町	—	—	—	—	—	—	—	—	—	—	—	—	—	—
榛原町	2	1	2	—	1	—	—	—	—	—	—	—	—	—
室生村	2	—	2	—	—	—	—	—	—	—	—	—	—	—
曹田村	1	1	—	—	—	—	—	—	—	—	—	—	—	—
御杖村	—	—	—	—	—	—	—	—	—	—	—	—	—	—
高取町	—	1	—	1	1	—	—	—	—	—	—	—	—	—
明日香村	—	—	1	—	—	—	—	—	—	—	—	—	—	—
小計	19	10	12	8	7	8	2	8	3	8	2	8	2	4
大和郡高田市	3	1	6	1	3	1	1	1	1	1	2	1	3	2
御所市	2	5	2	—	1	—	—	—	—	—	—	—	—	—
香芝市	1	4	3	—	1	—	—	—	—	—	—	—	—	—
葛城市	—	—	—	—	—	—	—	—	—	—	—	—	—	—
新庄町	1	1	2	—	—	—	—	—	—	—	—	—	—	—
當麻町	—	—	—	—	—	—	—	—	—	—	—	—	—	—
上牧町	—	—	—	—	—	—	—	—	—	—	—	—	—	—
王寺町	1	—	3	—	—	—	—	—	—	—	—	—	—	—
広陵町	—	1	1	—	1	—	—	—	—	—	—	—	—	—
河合町	1	2	1	—	2	—	—	—	—	—	—	—	—	—
小計	9	14	19	1	8	5	3	10	12	10	10	6	10	6
内五條市	1	—	2	—	1	—	—	—	—	—	—	—	—	—
西吉野村	1	—	—	—	—	—	—	—	—	—	—	—	—	—
野迫川村	—	—	—	—	—	—	—	—	—	—	—	—	—	—
大塔村	—	—	—	—	—	—	—	—	—	—	—	—	—	—
十津川村	—	—	—	—	—	—	—	—	—	—	—	—	—	—
小計	3	—	2	1	1	1	—	—	—	—	—	—	—	—
吉野町	1	1	1	—	—	—	—	—	—	—	—	—	—	—
大淀町	2	1	1	—	1	—	—	—	—	—	—	—	—	—
下市町	—	1	1	—	—	—	—	—	—	—	—	—	—	—
黒滝村	—	—	—	—	—	—	—	—	—	—	—	—	—	—
天川村	—	—	—	—	—	—	—	—	—	—	—	—	—	—
下北山村	—	—	—	—	—	—	—	—	—	—	—	—	—	—
上北山村	—	—	—	—	—	—	—	—	—	—	—	—	—	—
川上村	—	—	—	—	—	—	—	—	—	—	—	—	—	—
真吉野村	—	—	—	—	—	—	—	—	—	—	—	—	—	—
小計	3	3	6	—	2	—	—	—	—	—	—	—	—	—

* 平成16年10月1日をもって、新庄町・當麻町が葛城市に合併したため新庄町・當麻町は10～12月分の計となっています。

第12表 死亡数・性・死因（简单分類）・市町村別

平成16年

6頁

死因	02120 その他のリンパ組織、造血組織 及び関連組織の悪性新生物		02121 その他の悪性新生物		02200 その他の新生物		02201 中枢神経系その他の新生物		02202 中枢神経系を除くその他の新生物		03000 血液及び造血器の疾患 並びに免疫機構の障害		03100 貧血	
	男	女	男	女	男	女	男	女	男	女	男	女	男	女
	計	計	計	計	計	計	計	計	計	計	計	計	計	計
保健所・市町村														
保健所	23	17	150	99	53	52	12	10	41	42	30	29	12	18
市	17	11	97	69	35	39	9	8	26	31	20	18	10	10
郡	6	6	53	30	18	13	3	2	15	11	10	11	2	8
奈良市	2	2	31	25	11	14	3	1	8	12	8	3	3	1
保継所	2	6	31	25	11	14	3	2	8	12	8	3	3	1
小計	3	3	11	8	3	2	-	-	3	2	1	2	-	2
大和郡	-	-	3	2	1	1	-	-	1	1	1	1	-	1
山	4	1	15	4	5	5	3	1	2	2	3	3	1	1
保	-	-	-	-	-	-	-	-	-	-	-	-	-	-
健	1	1	5	1	2	1	-	-	2	1	1	1	-	1
所	-	-	4	2	2	1	-	-	2	1	-	1	-	1
小計	9	4	39	25	14	12	3	1	11	11	6	8	2	5
桜井	4	1	12	6	2	7	-	1	2	6	2	6	1	2
保	-	-	8	3	3	1	-	-	3	-	1	2	1	2
健	-	-	5	1	1	-	-	-	1	-	1	-	-	-
所	1	1	9	2	1	2	-	1	1	1	1	2	-	1
小計	6	4	44	17	11	16	2	4	9	8	1	12	3	7
葛城	1	-	3	2	5	2	2	-	3	2	2	-	1	-
城	3	-	8	5	1	2	-	1	1	1	1	2	1	2
保	-	-	2	2	-	1	-	-	-	-	-	-	-	-
健	1	1	3	2	-	1	-	-	-	-	-	-	-	-
所	-	-	1	1	-	-	-	-	-	-	-	-	-	-
小計	5	2	28	21	9	8	2	2	7	6	5	4	2	4
内	-	-	1	3	3	1	1	1	2	1	1	-	1	-
吉	-	-	1	1	-	-	-	-	-	-	-	-	-	-
野	-	-	-	-	-	-	-	-	-	-	-	-	-	-
保	-	-	-	-	-	-	-	-	-	-	-	-	-	-
健	-	-	1	1	3	-	-	-	3	-	-	-	-	-
所	-	-	3	5	6	1	1	1	5	-	1	-	1	-
小計	1	1	3	2	1	1	-	-	-	-	1	1	-	-
吉	-	-	-	-	-	-	-	-	-	-	-	-	-	-
野	1	1	-	1	1	-	1	-	-	-	1	1	-	1
保	-	-	-	2	-	-	-	-	-	-	-	-	-	-
健	-	-	1	1	-	-	-	-	-	-	-	-	-	-
所	-	-	1	1	-	-	-	-	-	-	-	-	-	-
小計	1	1	5	6	2	1	1	1	1	1	2	2	1	1

* 平成16年10月1日をもって、新庄町・菅原町が葛城市に合併したため新庄町・菅原町は1～9月分、葛城市は10～12月分の計となっています。

第12表 死亡数・性・死因（简单分類）・市町村別

平成16年

7頁

死因	03200 その他の血液及び造血器の疾患 並びに免疫機構の障害		04000 内分泌、栄養及び代謝疾患		04100 糖尿病		04200 その他の内分泌、 栄養及び代謝疾患		05000 精神及び行動の障害		05100 血管性及び詳細不明の病巣		05200 その他の精神及び行動の障害	
	男	女	男	女	男	女	男	女	男	女	男	女	男	女
保健所・市町村														
総計	18	11	92	97	71	62	21	35	13	27	9	19	4	8
市計	10	8	60	65	51	45	9	20	10	17	8	13	2	4
郡計	8	3	32	32	20	17	12	15	3	10	1	6	2	4
奈良市	5	2	19	22	16	17	3	5	5	4	4	3	1	1
保藏所	5	2	19	22	16	17	3	5	5	4	4	3	1	1
小計	1	—	8	7	7	5	1	2	1	4	1	3	—	1
大和郡	—	—	4	5	3	3	1	2	—	—	—	—	—	—
天理市	—	—	4	5	3	3	1	2	—	—	—	—	—	—
生駒市	2	2	6	10	6	4	—	—	—	—	—	—	—	—
月ヶ瀬村	—	—	2	1	—	—	2	1	—	—	—	—	—	—
郡村	—	—	—	—	—	—	—	—	—	—	—	—	—	—
山添村	—	—	1	2	1	2	—	—	—	—	—	—	—	—
平群町	1	—	1	4	1	3	—	—	—	—	—	—	—	—
三郷町	—	1	2	1	1	—	—	—	—	—	—	—	—	—
斑鳩町	—	—	—	1	—	—	—	—	—	—	—	—	—	—
安堵町	—	—	—	—	—	—	—	—	—	—	—	—	—	—
小計	4	3	24	31	19	17	5	14	1	9	1	7	—	2
橿原市	1	4	9	8	8	7	1	1	2	4	2	4	1	—
桜井市	—	—	3	1	3	—	—	—	1	—	—	—	—	—
川西町	—	—	—	—	—	—	—	—	—	—	—	—	—	—
三宅町	1	—	—	—	—	—	—	—	—	—	—	—	—	—
田原本町	—	1	3	4	2	2	1	2	1	1	—	1	—	—
大学院町	—	—	—	—	—	—	—	—	—	—	—	—	—	—
菟田野町	—	—	—	—	—	—	—	—	—	—	—	—	—	—
榛原町	1	—	—	—	—	—	—	—	—	—	—	—	—	—
室生村	1	—	2	1	2	1	—	—	—	—	—	—	—	—
曹養村	—	—	—	—	—	—	—	—	—	—	—	—	—	—
御杖村	—	—	—	—	—	—	—	—	—	—	—	—	—	—
高取町	—	—	1	1	—	—	1	—	—	—	—	—	—	—
明日香村	1	—	—	—	—	—	—	—	—	—	—	—	—	—
小計	5	5	18	18	15	13	3	5	6	9	3	6	3	3
大和高田市	1	—	1	5	1	4	—	1	—	1	—	—	—	1
御所市	—	—	3	3	1	3	2	—	—	—	—	—	—	—
香芝市	—	—	3	—	2	—	1	—	—	—	—	—	—	—
葛城市	—	—	1	—	1	—	—	—	1	—	1	—	—	—
新庄町	—	—	1	—	1	—	—	—	—	—	—	—	—	—
當麻町	—	—	2	1	2	—	—	—	—	—	—	—	—	—
上牧町	1	—	1	3	1	2	—	1	—	—	—	2	—	—
王寺町	—	—	3	1	—	—	3	1	—	—	—	—	—	—
広陵町	2	—	1	1	1	1	—	—	—	—	—	—	—	—
河合町	—	—	1	—	—	—	1	—	—	—	—	—	—	—
小計	3	—	17	14	10	10	7	4	1	4	1	2	—	2
五條市	—	—	3	4	3	2	—	2	—	—	—	—	—	—
西吉野村	—	—	—	1	—	—	—	1	—	—	—	—	—	—
野迫川村	—	—	—	—	—	—	—	—	—	—	—	—	—	—
大塔村	—	—	—	—	—	—	—	—	—	—	—	—	—	—
十津川村	—	—	3	—	2	—	1	—	—	—	—	—	—	—
小計	—	—	6	5	5	2	1	3	—	—	—	—	—	—
吉野町	—	1	1	1	1	1	—	—	—	1	—	1	—	—
大淀町	—	—	2	3	2	1	—	2	—	—	—	—	—	—
下市町	1	—	—	1	—	—	—	1	—	—	—	—	—	—
黒滝村	—	—	1	—	—	—	1	—	—	—	—	—	—	—
天川村	—	—	2	—	1	—	1	—	—	—	—	—	—	—
下北山村	—	—	—	—	—	—	—	—	—	—	—	—	—	—
上北山村	—	—	2	1	—	—	—	—	—	—	—	—	—	—
川上村	—	—	—	—	—	—	—	—	—	—	—	—	—	—
真吉野村	—	—	—	—	—	—	—	—	—	—	—	—	—	—
小計	1	1	8	7	6	3	2	4	—	1	—	1	—	—

* 平成16年10月1日をもって、新庄町・當麻町が葛城市に合併したため新庄町・當麻町は1～9月分、葛城市は10～12月分の計となっています。

第12表 死亡数・性・死因（简单分類）・市町村別

平成16年

8頁

死因	06000 神経系の疾患		06100 髄膜炎		06200 脊髄性筋萎縮症及び関連症候群		06300 ハーキンソン病		06400 アルツハイマー病		06500 その他の神経系の疾患		07000 眼及び付属器の疾患	
	男	女	男	女	男	女	男	女	男	女	男	女	男	女
保健所・市町村														
総計	72	59	1	2	8	7	22	23	6	6	35	21	-	-
市計	47	45	1	2	4	6	12	17	4	4	26	16	-	-
郡計	25	14	-	-	4	1	10	6	2	2	9	5	-	-
奈良市	21	15	-	1	2	4	6	6	3	2	10	2	-	-
保健所	21	15	-	1	2	4	6	6	3	2	10	2	-	-
小計	4	2	1	-	-	-	2	1	-	-	1	1	-	-
大和郡	6	4	-	-	1	-	1	2	-	-	4	2	-	-
生駒市	3	8	-	-	-	1	1	2	-	-	2	4	-	-
月ヶ瀬村	-	-	-	-	-	-	-	-	-	-	-	-	-	-
郡計	-	-	-	-	-	-	-	-	-	-	-	-	-	-
山添村	1	2	-	-	-	1	-	-	-	-	-	-	-	-
保	1	1	-	-	-	-	-	-	-	-	1	1	-	-
三郷町	1	-	-	-	1	-	1	-	-	-	1	-	-	-
斑鳩町	2	-	-	-	1	-	1	-	-	-	-	-	-	-
安堵町	-	1	-	-	-	-	-	1	-	-	-	-	-	-
小計	17	19	1	1	2	2	5	8	-	1	9	8	-	-
橿原市	4	6	-	1	-	1	1	3	-	-	3	1	-	-
桜井市	4	4	-	-	-	-	1	1	1	1	2	2	-	-
川西町	1	1	-	-	-	-	1	1	-	-	-	1	-	-
三宅町	1	-	-	-	-	-	1	-	-	-	-	-	-	-
田原本町	4	1	-	-	-	-	1	-	-	-	3	1	-	-
大学陀町	1	1	-	-	-	-	1	-	-	-	-	1	-	-
茨田野町	1	-	-	-	1	-	-	-	-	-	-	-	-	-
榛原町	-	-	-	-	-	-	-	-	-	-	-	-	-	-
室生村	1	-	-	-	-	-	1	-	-	-	-	-	-	-
曹躰村	-	-	-	-	-	-	-	-	-	-	-	-	-	-
御杖村	3	-	-	-	1	-	-	-	1	-	1	-	-	-
高取町	-	1	-	-	-	-	-	-	-	-	-	-	-	-
明日香村	2	1	-	-	2	1	7	5	2	1	9	6	-	-
小計	20	14	-	1	2	1	7	5	2	1	9	6	-	-
大和高田市	1	1	-	-	-	-	-	-	-	-	1	1	-	-
御所市	2	2	-	-	1	-	-	-	-	-	2	2	-	-
香芝市	2	1	-	-	-	-	-	1	-	-	1	-	-	-
葛城	-	-	-	-	-	-	-	-	-	-	-	-	-	-
新庄町	-	-	-	-	-	-	-	-	-	-	-	-	-	-
當麻町	1	2	-	-	-	-	1	1	-	-	-	1	-	-
上牧町	1	2	-	-	-	-	1	1	-	-	-	-	-	-
王寺町	-	-	-	-	-	-	-	-	-	-	-	-	-	-
広陵町	1	1	-	-	1	-	1	-	-	-	-	-	-	-
河合町	1	-	-	-	1	-	-	-	-	-	-	-	-	-
小計	8	9	-	-	2	3	2	3	-	2	4	4	-	-
五條市	-	2	-	-	-	-	-	1	-	-	-	1	-	-
西吉野村	1	-	-	-	-	-	-	-	-	-	1	-	-	-
野迫川村	-	-	-	-	-	-	-	-	-	-	-	-	-	-
大塔村	-	-	-	-	-	-	-	-	-	-	-	-	-	-
十津川村	-	-	-	-	-	-	-	-	-	-	-	-	-	-
小計	1	2	-	-	-	-	-	1	-	-	1	1	-	-
吉野町	-	-	-	-	-	-	-	-	-	-	-	-	-	-
大淀町	1	-	-	-	-	-	1	-	-	-	-	-	-	-
下市町	3	-	-	-	-	-	1	-	1	-	1	-	-	-
黒滝村	-	-	-	-	-	-	-	-	-	-	-	-	-	-
天川村	-	-	-	-	-	-	-	-	-	-	-	-	-	-
下北山村	-	-	-	-	-	-	-	-	-	-	-	-	-	-
上北山村	-	-	-	-	-	-	-	-	-	-	-	-	-	-
川上村	1	-	-	-	-	-	-	-	-	-	1	-	-	-
真吉野村	-	-	-	-	-	-	-	-	-	-	-	-	-	-
小計	5	-	-	-	-	-	2	-	1	1	2	-	-	-

* 平成16年10月1日をもって、新庄町・當麻町が葛城市に合併したため新庄町・當麻町は1～9月分、葛城市は10～12月分の計となっています。

第12表 死亡数・性・死因（简单分類）・市町村別

平成16年

9頁

死因	08000 耳及び乳構突起の疾患		09000 循環器系の疾患		09100 高血圧性疾患		09101 高血圧性心疾患及び心腎疾患		09102 その他の高血圧性疾患		09200 心疾患（高血圧性を除く）		09201 慢性リウマチ性心疾患	
	男	女	男	女	男	女	男	女	男	女	男	女	男	女
保健所・市町村														
総計	1	—	1,515	1,774	15	37	10	20	5	17	844	965	4	15
市計	—	—	1,035	1,184	9	22	6	9	3	13	578	666	3	8
郡計	1	—	480	590	6	15	4	11	2	4	266	299	1	7
奈良市	—	—	343	401	2	4	1	3	1	1	190	235	1	4
保継所	—	—	343	401	2	4	1	3	1	1	190	235	1	4
小計	—	—	102	115	1	3	—	—	1	—	60	64	1	2
大和郡	—	—	64	93	—	2	—	1	—	1	35	49	—	—
天理市	—	—	112	95	2	1	2	—	—	1	59	59	—	—
生駒市	—	—	3	6	—	—	—	—	—	—	2	4	—	—
月ヶ瀬村	—	—	11	12	—	—	—	—	—	—	6	3	—	—
都祁村	—	—	11	26	—	—	—	—	—	—	5	7	—	—
山添村	—	—	15	35	1	—	1	—	—	—	6	20	—	1
平群町	—	—	20	34	1	—	—	—	—	—	14	19	—	—
三郷町	—	—	24	28	—	—	—	—	—	—	15	8	—	—
斑鳩町	—	—	7	11	—	—	—	—	—	—	3	6	—	—
安堵町	—	—	369	455	5	9	3	6	2	3	205	239	2	3
小計	—	—	93	121	3	5	2	—	1	5	57	63	—	—
橿原市	—	—	80	89	—	2	—	—	—	2	51	54	—	1
桜井市	—	—	11	13	—	—	—	—	—	—	7	8	—	—
川西町	—	—	5	6	—	—	—	—	—	—	5	5	—	—
三宅町	—	—	35	38	—	—	—	—	—	—	18	21	—	—
田原本町	—	—	16	16	—	—	—	—	—	—	9	10	—	—
大学院町	—	—	8	6	—	—	—	—	—	—	4	2	—	—
菟田野町	—	—	35	21	—	—	—	—	—	—	17	10	—	—
榛原町	—	—	16	13	—	—	—	—	—	—	9	9	—	—
室生村	—	—	3	1	—	—	—	—	—	—	2	1	—	—
曹躰村	—	—	5	11	—	—	—	—	—	—	1	6	—	—
御杖村	—	—	11	16	—	—	—	—	—	—	7	9	—	—
高取町	—	—	10	18	—	—	—	—	—	—	6	8	—	—
明日香村	—	—	328	369	3	8	2	—	1	7	193	206	—	—
小計	—	—	91	83	—	—	—	—	—	—	56	43	—	—
大和高田市	—	—	59	74	—	2	—	—	—	2	27	40	—	1
御所市	—	—	46	53	1	2	1	—	—	1	21	29	—	—
香芝市	—	—	8	11	—	—	—	—	—	—	4	7	—	—
葛城市	—	—	16	16	—	—	—	—	—	—	11	9	—	—
新庄町	—	—	14	14	—	—	—	—	—	—	7	4	—	—
當麻町	—	—	21	41	—	—	—	—	—	—	8	20	—	2
上牧町	—	—	25	23	—	—	—	—	—	—	13	12	—	—
王寺町	—	—	31	32	1	—	—	—	1	—	17	18	—	—
広陵町	—	—	30	20	1	—	—	—	—	—	10	9	—	—
河合町	—	—	341	367	3	6	2	—	1	4	174	191	—	—
小計	—	—	37	49	—	1	—	—	—	—	18	23	—	—
五條市	—	—	6	10	—	—	—	—	—	—	3	5	—	—
西吉野村	—	—	—	—	—	—	—	—	—	—	—	—	—	—
野迫川村	—	—	1	3	—	—	—	—	—	—	1	3	—	—
大塔村	—	—	11	14	—	—	—	—	—	—	9	7	—	—
土津川村	—	—	55	76	—	—	—	—	—	—	31	38	—	—
小計	—	—	23	19	1	2	1	—	—	1	19	11	—	—
吉野町	—	—	21	40	1	1	1	—	—	—	12	20	—	1
大淀町	—	—	16	20	—	4	—	—	—	—	10	9	—	—
下市町	—	—	—	6	—	—	—	—	—	—	—	4	—	—
黒滝村	—	—	7	6	—	—	—	—	—	—	3	2	—	—
天川村	—	—	—	—	—	—	—	—	—	—	—	—	—	—
下北山村	—	—	—	2	—	—	—	—	—	—	—	—	—	—
上北山村	—	—	4	3	—	—	—	—	—	—	3	2	—	—
川上村	—	—	8	10	—	—	—	—	—	—	4	7	—	—
真吉野村	—	—	79	106	2	9	2	—	—	2	51	56	—	—
小計	1	—	—	—	—	—	—	—	—	—	—	—	—	—

* 平成16年10月1日をもって、新庄町・當麻町が葛城市に合併したため新庄町・當麻町は1～9月分、葛城市は10～12月分の計となっています。

第12表 死亡数・性・死因（简单分類）・市町村別

平成16年

10頁

死因	09202 急性心筋梗塞		09203 その他の虚血性心疾患		09204 慢性非リウマチ性 心内膜疾患		09205 心筋症		09206 不整脈及び伝導障害		09207 心不全		09208 その他の心疾患	
	男	女	男	女	男	女	男	女	男	女	男	女	男	女
保健所・市町村														
総計	243	234	84	69	19	39	24	7	237	209	207	375	26	17
市計	161	168	66	48	15	30	17	5	164	132	134	261	18	14
郡計	82	66	18	21	4	9	7	2	73	77	73	114	8	3
奈良市	72	67	17	20	5	10	7	2	34	29	43	92	11	11
保藏所	72	67	17	20	5	10	7	2	34	29	43	92	11	11
大和郡	18	25	14	3	2	1	-	-	9	6	15	26	1	1
天理市	6	16	5	5	1	2	3	-	9	11	10	15	1	-
生駒市	22	25	7	4	2	4	2	1	9	6	15	19	2	-
月ヶ瀬村	1	-	-	-	-	-	-	-	-	3	1	1	-	-
都祁村	2	1	2	1	-	-	-	-	1	1	1	1	-	-
山添村	2	3	-	1	-	-	1	-	2	1	-	2	-	-
平群町	1	5	-	1	1	2	1	-	2	6	-	5	1	-
三郷町	9	3	-	-	-	-	1	-	3	5	1	10	1	1
斑鳩町	5	3	3	1	-	-	1	-	2	2	3	4	-	-
安堵町	3	3	-	-	-	-	-	-	-	1	-	2	-	-
小計	69	84	31	16	6	9	8	1	37	39	46	85	6	2
橿原市	10	8	9	4	1	3	1	1	19	23	15	24	2	-
桜井市	5	6	5	2	2	-	1	-	25	19	13	26	-	-
川西町	1	2	1	2	-	-	-	-	4	-	1	4	-	-
三宅町	1	-	-	-	-	-	-	-	2	2	2	2	-	-
田原本町	2	5	-	-	1	1	1	1	8	8	5	7	1	-
大学陀町	1	3	1	1	-	-	1	-	1	2	3	4	-	-
菟田野町	1	1	-	-	-	-	-	-	1	4	3	4	-	-
榛原町	4	1	-	1	-	-	-	-	5	4	8	4	1	-
室生村	2	2	1	-	-	1	-	-	4	4	3	2	1	-
曹躰村	-	1	1	1	-	-	-	-	1	1	1	2	-	-
御杖村	-	1	1	1	-	-	-	-	1	1	1	2	-	-
高取町	-	1	2	1	-	-	-	-	5	2	-	5	-	-
明日香村	-	1	-	-	-	-	-	-	3	2	2	4	1	1
小計	25	31	20	12	4	5	4	2	77	67	58	86	5	1
大和高田市	15	9	3	5	-	1	2	1	25	15	10	9	1	2
御所市	3	1	3	2	1	3	1	-	13	9	6	25	-	-
香芝市	5	7	1	-	-	3	-	-	12	6	3	13	-	-
葛城市	-	-	-	-	-	1	-	-	3	2	1	4	-	-
新庄町	3	1	1	2	-	1	-	-	4	3	3	2	-	-
當麻町	3	-	1	-	-	-	-	-	1	3	2	1	-	-
上牧町	3	4	1	2	-	1	-	1	3	1	2	9	-	-
王寺町	4	4	1	1	-	1	1	-	3	3	3	3	1	-
広陵町	7	5	2	-	-	-	1	-	3	4	4	9	-	-
河合町	4	3	1	-	1	1	1	-	1	3	2	2	1	-
小計	47	34	13	12	2	12	5	2	68	49	36	77	3	2
五條市	5	4	2	3	1	2	-	-	6	6	3	8	-	-
西吉野村	1	-	-	-	-	-	-	-	1	3	1	2	-	-
野迫川村	-	-	-	-	-	-	-	-	-	-	-	-	-	-
大塔村	-	-	-	-	-	-	-	-	-	2	1	1	-	-
十津川村	6	2	-	-	-	-	-	-	2	1	1	4	-	-
小計	12	6	2	3	1	2	-	-	9	12	6	15	-	-
吉野町	10	2	-	1	-	-	-	-	2	2	6	6	1	-
大淀町	4	6	-	2	-	-	-	-	4	3	4	8	-	-
下市町	3	2	-	2	1	-	-	-	4	3	2	2	-	-
黒滝村	-	-	-	-	-	1	-	-	-	3	-	-	-	-
天川村	-	1	-	-	-	-	-	-	1	1	2	-	-	-
下北山村	-	-	-	-	-	-	-	-	-	-	-	-	-	-
上北山村	-	-	-	-	-	-	-	-	-	-	-	-	-	1
川上村	1	1	1	1	-	-	-	-	1	1	1	1	-	-
真吉野村	1	1	-	-	-	-	-	-	-	-	3	3	-	-
小計	18	12	1	6	1	1	-	-	12	13	18	20	1	1

* 平成16年10月1日をもって、新庄町・當麻町が葛城市に合併したため新庄町・當麻町は1~9月分、葛城市は10~12月分の計となっています。

第12表 死亡数・性・死因（简单分類）・市町村別

平成16年

11頁

死因	09300 脳血管疾患		09301 くも膜下出血		09302 脳内出血		09303 脳梗塞		09304 その他の脳血管疾患		09400 大動脈瘤及び解離		09500 その他の循環器系の疾患	
	男	女	男	女	男	女	男	女	男	女	男	女	男	女
	計	計	計	計	計	計	計	計	計	計	計	計	計	計
保健所・市町村	561	690	44	77	123	125	369	454	25	34	64	55	31	27
市	378	438	30	50	85	75	245	290	18	23	49	43	21	15
郡	183	252	14	27	38	50	124	164	7	11	15	12	10	12
奈良市	124	139	13	16	25	21	79	98	7	4	20	20	7	3
保継所	124	139	13	16	25	21	79	98	7	4	20	20	7	3
小計	39	44	2	5	12	11	23	28	2	—	1	2	1	2
大和郡山市	25	40	1	4	5	8	17	17	2	11	3	1	1	1
天理市	42	30	—	5	9	1	30	23	3	1	6	4	3	1
生駒市	1	1	—	—	—	—	1	1	—	—	—	—	—	—
月ヶ瀬村	4	7	1	—	—	—	3	7	—	—	—	—	—	—
都祁村	5	17	1	1	1	3	3	8	—	—	1	1	1	1
山添村	5	12	—	1	2	2	3	9	—	—	—	1	3	2
平群町	4	11	—	3	2	3	2	4	—	—	1	2	—	1
三郷町	7	18	1	1	1	6	4	10	1	1	1	1	1	1
斑鳩町	4	5	—	—	—	—	3	4	—	—	—	—	—	—
安堵町	136	185	6	20	33	35	89	111	8	19	13	12	10	10
小計	29	47	3	4	4	15	22	29	—	—	3	4	1	2
橿原市	24	29	2	2	12	3	9	22	1	2	5	2	—	2
桜井市	4	4	1	—	—	—	3	4	—	—	—	1	—	—
川西町	—	1	—	—	—	—	—	1	—	—	—	—	—	—
三宅町	12	16	2	2	4	3	6	10	—	—	5	—	—	1
田原本町	7	6	—	2	—	3	6	1	1	—	—	—	—	—
大学陀町	3	4	—	—	—	1	3	3	—	—	1	—	—	—
菟田野町	17	11	1	2	6	2	4	7	1	—	—	—	—	—
榛原町	6	4	—	—	1	—	2	4	—	—	—	—	—	—
室生村	1	—	—	—	—	—	1	—	—	—	—	—	—	—
曹躰村	4	4	—	—	2	2	2	2	—	—	—	—	—	—
御森村	4	6	—	1	2	—	2	3	—	—	—	—	—	—
高取町	3	9	1	1	—	1	2	7	—	—	—	—	—	—
明日香村	114	141	10	13	31	30	69	93	4	5	15	9	1	5
小計	27	33	6	6	3	3	18	24	—	—	5	4	3	3
大和高田市	19	29	1	4	6	1	20	21	—	3	4	3	1	—
御所市	19	22	2	3	4	5	11	12	2	2	1	—	4	—
香芝市	3	4	—	1	—	1	2	2	—	—	—	—	—	—
葛城市	5	6	—	—	3	—	2	6	—	—	—	—	—	—
新庄町	5	9	—	2	—	—	5	6	—	—	—	—	—	—
當麻町	12	19	1	—	1	4	9	15	1	—	—	—	1	—
上牧町	9	10	1	2	1	4	7	4	—	—	2	—	1	—
王寺町	13	14	—	2	2	1	11	11	—	—	—	—	—	—
広陵町	18	11	2	1	5	3	10	7	1	—	—	—	—	—
河合町	138	157	13	21	26	23	95	108	4	5	15	9	11	4
小計	19	21	—	1	4	6	14	14	1	—	—	3	—	1
五條市	3	4	—	1	1	—	2	3	—	—	—	1	—	—
西吉野村	—	—	—	—	—	—	—	—	—	—	—	—	—	—
野迫川村	2	6	—	1	—	—	—	—	—	—	—	—	—	—
大塔村	2	6	—	—	—	—	2	4	—	—	—	—	—	—
十津川村	24	31	—	3	5	7	18	21	1	—	—	4	—	2
小計	3	6	—	—	1	2	4	4	—	—	—	—	—	—
吉野町	7	17	1	4	2	2	6	11	—	—	1	1	—	1
大淀町	6	2	—	—	—	—	—	—	—	—	—	—	—	—
下市町	4	3	—	—	—	—	—	—	—	—	—	—	—	—
黒滝村	4	3	—	—	—	—	—	—	—	—	—	—	—	—
天川村	—	—	—	—	—	—	—	—	—	—	—	—	—	—
下北山村	—	—	—	—	—	—	—	—	—	—	—	—	—	—
上北山村	1	1	—	—	—	—	—	—	—	—	—	—	—	—
川上村	4	2	1	—	—	—	3	1	—	—	—	—	—	—
真吉野村	25	37	2	4	3	9	19	23	1	1	1	1	—	3
小計	—	—	—	—	—	—	—	—	—	—	—	—	—	—

* 平成16年10月1日をもって、新庄町・菅原町が葛城市に合併したため新庄町・菅原町は10～12月の計となっています。

第12表 死亡数・性・死因（简单分類）・市町村別

平成16年

12頁

死因	10000 呼吸器系の疾患		10100 インフルエンザ		10200 肺炎		10300 急性気管支炎		10400 慢性閉塞性肺疾患		10500 喘息		10600 その他の呼吸器系の疾患	
	男	女	男	女	男	女	男	女	男	女	男	女	男	女
保健所・市町村														
総計	885	776	6	5	543	529	3	7	119	53	16	10	198	172
市計	593	490	5	2	353	335	5	5	78	42	14	5	143	101
郡計	292	286	1	3	190	194	3	2	41	11	2	5	55	71
奈良市	200	192	2	1	114	131	-	2	21	23	4	-	59	35
保健所	200	192	2	1	114	131	-	2	21	23	4	-	59	35
小計	48	53	-	-	22	37	-	1	7	3	-	1	19	11
大和郡	48	53	-	-	22	37	-	1	7	3	-	1	19	11
山形市	46	37	-	-	30	25	-	2	5	1	2	-	11	9
生駒市	46	41	-	-	27	29	-	-	10	3	-	-	9	9
月ヶ瀬村	4	-	-	-	2	-	-	-	1	-	-	-	1	-
都祁村	3	5	-	-	2	4	-	-	-	-	-	-	1	1
山添村	6	3	-	-	4	3	-	-	-	-	-	-	1	1
平群町	18	10	-	-	15	6	-	-	1	-	-	-	2	4
三郷町	23	16	-	-	14	12	-	-	4	-	-	1	5	3
斑鳩町	18	15	-	-	11	8	-	-	3	1	-	-	4	6
安堵町	10	8	-	-	8	7	-	-	1	-	-	-	1	1
小計	224	188	-	-	135	131	2	3	32	8	2	2	53	44
橿原市	60	46	-	-	40	32	-	-	6	1	3	1	11	12
桜井市	42	29	2	-	30	25	-	-	4	1	-	-	6	3
川西町	3	-	-	-	2	-	-	-	-	-	-	-	1	-
三宅町	3	3	-	-	2	2	-	-	2	-	-	-	1	1
田原本町	24	20	-	-	17	13	1	-	4	-	-	-	2	7
大学陀町	3	8	-	-	2	5	-	-	-	-	-	1	1	2
菟田野町	9	4	-	-	8	3	-	-	1	-	-	-	1	1
榛原町	12	12	-	-	10	10	-	-	1	-	-	-	1	2
室生村	2	9	-	-	2	5	-	1	-	1	-	-	-	2
曹躰村	1	3	-	-	-	3	-	-	1	-	-	-	1	2
御杖村	1	4	-	1	-	1	-	-	-	-	-	-	1	2
高取町	15	8	-	-	10	3	-	-	3	1	-	-	2	4
明日香村	10	7	-	-	8	5	-	-	1	-	-	-	1	2
小計	185	153	2	1	129	107	1	1	23	4	3	2	27	38
大和高田市	49	27	-	-	35	18	-	-	6	2	3	1	5	6
御所市	32	25	-	-	16	13	-	-	5	4	1	2	10	6
香芝市	29	14	-	-	17	10	-	-	5	2	1	-	6	2
葛城市	8	6	-	-	6	3	-	-	1	1	-	-	1	2
新庄町	11	10	-	-	4	9	-	-	2	-	-	-	5	1
當麻町	8	12	-	-	2	8	-	-	-	-	-	-	6	4
上牧町	21	36	-	2	13	26	-	-	1	2	2	-	5	6
王寺町	12	13	-	-	10	11	-	1	2	2	-	-	2	1
広陵町	11	16	1	-	6	11	-	-	2	2	-	-	2	3
河合町	4	12	-	-	4	10	-	-	-	1	-	-	-	1
小計	185	171	1	2	113	119	-	1	24	14	7	3	40	32
五條市	31	20	1	-	16	12	-	-	8	1	-	-	6	6
西吉野村	4	5	-	-	3	3	-	-	1	-	-	-	-	2
野迫川村	-	-	-	-	-	-	-	-	-	-	-	-	-	-
大塔村	1	-	-	-	-	-	-	-	-	-	-	-	-	-
土津川村	11	8	-	-	8	4	-	-	1	1	-	-	1	-
小計	47	33	1	1	27	19	-	-	10	2	-	-	9	11
吉野町	10	4	-	-	9	4	-	-	-	-	-	-	1	-
大淀町	12	17	-	-	5	10	-	-	4	1	-	1	3	5
下市町	5	6	-	-	2	2	-	-	1	-	-	-	2	4
黒滝村	2	3	-	-	2	-	-	-	-	-	-	2	1	1
天川村	4	2	-	-	1	2	-	-	1	-	-	-	2	-
下北山村	3	2	-	-	2	1	-	-	-	1	-	-	1	-
上北山村	1	2	-	-	1	2	-	-	-	-	-	-	1	-
川上村	2	3	-	-	1	1	-	-	1	-	-	-	1	2
真吉野村	5	-	-	-	3	-	-	-	2	-	-	-	-	-
小計	44	39	-	-	25	22	-	-	9	2	-	3	10	12

* 平成16年10月1日をもって、新庄町・菅麻町が葛城市に合併したため新庄町・菅麻町は1~9月分、葛城市は10~12月分の計となっています。

第12表 死亡数・性・死因（简单分類）・市町村別

平成16年

13頁

死因	11000 消化器系の疾患		11100 胃潰瘍及び十二指腸潰瘍		11200 ヘルニア及び腸閉塞		11300 肝疾患		11301 肝硬変（アルコール性を除く）		11302 その他の肝疾患		11400 その他の消化器系の疾患	
	男	女	男	女	男	女	男	女	男	女	男	女	男	女
	計	計	計	計	計	計	計	計	計	計	計	計	計	計
保健所・市町村	191	184	19	25	14	34	91	46	53	37	38	9	67	79
市	133	127	12	18	10	23	64	31	41	25	23	6	47	55
郡	58	57	7	7	4	11	27	15	12	12	15	3	20	24
奈良市	39	46	3	8	5	6	18	8	12	6	6	2	13	24
保藏所	39	46	3	8	5	6	18	8	12	6	6	2	13	24
小計	6	12	2	2	-	1	2	5	2	5	-	-	2	4
大和郡山市	10	8	-	-	-	2	8	3	5	3	3	-	2	3
天理市	15	5	3	-	1	1	4	2	1	2	3	-	7	2
生駒市	-	-	-	-	-	-	-	-	-	-	-	-	-	-
月ヶ瀬村	5	1	1	-	1	-	3	-	2	-	1	-	-	1
都祁村	2	1	-	-	1	1	1	-	1	-	-	-	-	-
山添村	4	4	-	2	1	1	2	1	2	1	-	-	2	1
平群町	3	3	-	1	1	1	1	1	1	1	-	-	1	1
三郷町	4	4	1	-	1	-	1	1	1	1	-	-	1	3
斑鳩町	-	3	-	-	-	-	-	-	-	-	-	-	-	2
安堵町	49	41	7	5	5	6	22	14	15	14	7	7	15	16
小計	20	13	1	4	2	2	10	3	6	1	4	2	7	4
橿原市	10	6	-	-	-	1	7	3	1	1	1	2	3	2
桜井市	1	-	-	-	-	-	1	-	-	-	1	-	1	-
川西町	4	1	-	-	-	-	2	1	1	1	1	-	2	-
三宅町	2	3	-	-	-	1	1	2	1	1	1	1	1	-
田原本町	2	2	-	-	-	1	-	-	-	-	-	-	-	1
大学院町	1	4	1	1	-	-	-	-	-	-	-	-	-	-
茨田野町	4	4	-	1	-	-	3	1	1	-	2	1	1	2
榛原町	4	1	-	1	-	-	-	-	-	-	-	-	-	-
室生村	1	1	-	1	-	-	-	-	-	-	-	-	-	-
曹躰村	1	2	1	1	-	-	-	-	-	-	-	-	1	1
御杖村	1	2	1	1	-	-	-	-	-	-	-	-	1	1
高取町	1	2	-	-	-	-	-	-	-	-	-	-	1	1
明日香村	44	35	3	8	2	5	24	11	14	4	10	7	15	11
小計	12	8	1	3	1	1	6	1	3	1	3	-	5	3
大和郡高田市	9	11	1	-	1	5	4	1	3	1	1	-	3	5
御所市	6	10	-	-	1	1	3	3	2	3	1	-	2	6
香芝市	2	4	1	1	-	1	-	-	-	-	-	-	1	1
葛城市	1	1	-	-	-	-	-	-	-	-	-	-	-	-
新庄町	-	-	-	-	-	-	-	-	-	-	-	-	-	-
當麻町	3	5	1	-	-	2	2	1	1	1	1	-	2	2
上牧町	2	2	-	-	-	-	-	-	-	-	-	-	-	-
王寺町	4	5	2	-	-	-	2	1	1	1	1	-	2	3
広陵町	1	3	-	-	-	-	2	1	1	1	2	-	1	2
河合町	40	49	6	4	2	12	17	10	9	10	8	-	15	23
小計	4	4	-	-	-	2	2	1	1	1	1	-	2	1
五條市	2	-	-	-	-	-	1	-	-	-	1	-	1	-
西吉野村	-	-	-	-	-	-	-	-	-	-	-	-	-	-
野迫川村	-	-	-	-	-	-	-	-	-	-	-	-	-	-
大塔村	-	-	-	-	-	-	-	-	-	-	-	-	-	-
十津川村	6	7	-	-	-	2	3	2	1	2	2	-	3	3
小計	2	3	-	-	-	1	3	1	1	1	1	-	1	2
吉野町	4	3	-	-	-	-	3	1	1	1	2	-	1	1
大淀町	1	-	-	-	-	-	-	-	-	-	-	-	-	-
下市町	1	-	-	-	-	-	-	-	-	-	-	-	-	-
黒滝村	1	-	-	-	-	-	-	-	-	-	-	-	-	-
天川村	-	-	-	-	-	-	-	-	-	-	-	-	-	-
下北山村	-	1	-	-	-	1	1	-	1	-	-	-	-	-
上北山村	4	1	-	-	-	-	-	-	-	-	-	-	2	-
川上村	1	6	-	-	-	-	7	-	-	-	-	-	1	-
真吉野村	13	6	-	-	-	3	7	1	2	1	5	-	6	2
小計	4	4	-	-	-	1	4	1	1	1	2	-	1	1

* 平成16年10月1日をもって、新庄町・當麻町が葛城市に合併したため新庄町・當麻町は1～9月分、葛城市は10～12月分の計となっています。

第12表 死亡数・性・死因（简单分類）・市町村別

平成16年

14頁

死因	12000 皮膚及び皮下組織の疾患		13000 筋骨体系及び 結合組織の疾患		14000 原発性器系の疾患		14100 糸球体疾患及び 腎尿管間質性疾患		14200 腎不全		14201 急性腎不全		14202 慢性腎不全	
	男	女	男	女	男	女	男	女	男	女	男	女	男	女
	計	計	計	計	計	計	計	計	計	計	計	計	計	計
保健所・市町村														
市	2	11	20	28	102	126	10	14	85	95	17	21	51	47
郡	-	5	13	20	73	87	8	9	60	66	9	15	39	33
奈良市	-	6	7	8	29	39	2	5	25	29	8	6	12	14
保継所	1	1	7	9	29	25	3	2	25	18	1	2	20	9
小計	1	1	7	9	29	25	3	2	25	18	1	2	20	9
大和郡山市	-	1	2	1	6	13	-	1	6	11	2	3	3	6
天理市	-	1	-	1	3	9	-	-	3	6	-	2	2	2
生駒市	-	-	1	3	4	6	2	1	2	5	1	-	1	3
月ヶ瀬村	-	2	1	-	-	-	-	-	-	-	-	-	-	-
都祁村	-	-	-	1	1	2	-	1	2	1	1	1	1	-
山添村	-	-	-	-	2	-	-	-	2	1	1	-	1	-
平群町	-	-	-	-	1	-	-	-	1	-	-	-	-	-
三郷町	-	-	1	-	1	1	-	-	1	1	-	-	-	-
斑鳩町	-	-	-	-	2	4	-	-	2	4	1	1	1	1
安堵町	-	-	-	1	-	-	-	-	-	1	-	-	-	1
小計	-	4	5	7	19	36	2	3	17	29	6	7	8	14
橿原市	-	2	1	2	8	13	1	3	6	10	-	2	3	6
桜井市	-	-	1	-	2	4	-	-	2	2	-	1	2	1
川西町	-	-	-	-	1	1	-	-	-	1	-	-	-	1
三宅町	-	1	1	-	3	5	-	-	2	2	-	1	-	1
田原本町	-	-	1	2	5	-	-	-	2	4	-	1	-	1
大学陀町	-	-	-	-	-	-	-	-	-	-	-	-	-	-
菟田野町	-	-	-	-	-	-	-	-	-	-	-	-	-	-
榛原町	-	-	-	-	1	-	-	-	1	-	-	-	1	-
室生村	-	-	-	-	1	-	-	-	1	-	-	-	1	-
曹郡村	-	-	-	-	-	1	-	-	-	1	-	-	-	-
御杖村	-	-	-	-	-	-	-	-	-	-	-	-	-	-
高取町	-	-	-	-	1	1	-	-	1	1	-	-	-	1
明日香村	-	-	1	-	1	-	-	-	1	-	-	-	-	-
小計	-	3	5	4	19	28	2	3	14	21	-	5	7	11
大和郡高田市	-	-	-	2	5	5	-	-	2	5	-	1	1	2
御所市	-	-	1	-	3	9	-	2	3	6	-	3	2	2
香芝市	-	-	-	-	3	-	-	-	3	-	-	-	2	2
葛城市	-	-	-	-	2	1	-	-	2	1	1	-	1	1
新庄町	-	-	-	-	1	1	-	-	1	1	-	1	1	-
當麻町	-	1	-	-	1	3	-	1	1	2	-	-	-	1
上牧町	-	-	-	-	1	1	-	-	1	1	1	-	-	1
王寺町	-	-	2	-	2	1	-	-	2	-	-	-	2	-
広陵町	-	-	-	1	1	1	-	-	1	1	1	1	-	1
河合町	-	-	-	1	1	3	-	-	1	3	1	1	-	2
小計	-	1	3	3	19	25	1	3	16	20	5	6	9	10
内野市	1	-	-	2	8	2	-	-	6	2	3	1	2	1
西吉野村	-	1	-	1	1	1	-	1	1	-	-	-	1	-
野迫川村	-	-	-	-	1	-	-	-	1	-	-	-	-	-
大塔村	-	-	-	-	-	-	-	-	-	-	-	-	-	-
十津川村	-	-	-	-	1	1	-	1	-	-	-	-	-	-
小計	1	1	-	3	11	4	2	2	8	2	3	1	4	1
吉野町	-	-	-	1	2	4	-	1	2	2	1	-	1	1
大淀町	-	1	-	1	-	1	-	-	-	1	-	-	-	-
下市町	-	-	-	-	-	1	-	-	-	1	-	-	-	1
黒滝村	-	-	-	-	-	1	-	-	-	-	-	-	-	-
天川村	-	-	-	-	-	-	-	-	-	-	-	-	-	-
下北山村	-	-	-	-	1	1	-	-	1	1	-	-	1	-
上北山村	-	-	-	-	-	-	-	-	-	-	-	-	-	-
川上村	-	-	-	-	2	-	-	-	2	-	1	-	1	-
真吉野村	-	-	-	-	-	-	-	-	-	-	-	-	-	-
小計	-	1	-	2	5	8	-	1	5	5	2	-	3	2

* 平成16年10月1日をもって、新庄町・當麻町が葛城市に合併したため新庄町・當麻町は10～12月分の計となっています。

第12表 死亡数・性・死因（简单分類）・市町村別

平成16年

15頁

死因	14203 詳細不明の腎不全		14300 その他の尿路性器系疾患		15000 妊娠、分娩及び産じょく		16000 周産期に発生した病態		16100 妊娠期間及び胎児 発育に関連する障害		16200 出産外傷		16300 周産期に特異的な呼吸 障害及び心血管障害	
	男	女	男	女	男	女	男	女	男	女	男	女	男	女
保健所・市町村														
総計	17	27	7	17	—	2	5	5	—	—	—	—	2	3
市計	12	18	5	12	—	2	—	—	—	—	—	—	2	3
郡計	5	9	2	5	—	—	—	—	—	—	—	—	—	—
奈良市	4	7	1	5	—	1	2	—	—	—	—	—	1	—
小計	4	7	1	5	—	1	2	—	—	—	—	—	1	—
大和郡山市	1	2	—	1	—	—	2	1	—	—	—	—	—	1
天理市	1	2	—	3	—	—	—	1	—	—	—	—	—	1
生駒市	—	2	—	—	—	—	1	—	—	—	—	—	1	—
月ヶ瀬村	—	—	—	—	—	—	—	—	—	—	—	—	—	—
都祁村	—	—	—	—	—	—	—	—	—	—	—	—	—	—
山添村	—	—	—	—	—	—	—	—	—	—	—	—	—	—
平群町	1	—	—	—	—	—	—	—	—	—	—	—	—	—
三郷町	—	—	—	—	—	—	—	—	—	—	—	—	—	—
斑鳩町	—	2	—	—	—	—	—	—	—	—	—	—	—	—
安堵町	—	—	—	—	—	—	—	—	—	—	—	—	—	—
小計	3	8	—	4	—	—	3	2	—	—	—	—	1	2
橿原市	3	2	1	2	—	1	—	2	—	—	—	—	—	1
桜井市	—	—	—	—	—	—	—	—	—	—	—	—	—	—
川西町	—	—	—	—	—	—	—	—	—	—	—	—	—	—
三宅町	—	—	—	—	—	—	—	—	—	—	—	—	—	—
田原本町	2	2	2	1	—	—	—	—	—	—	—	—	—	—
大宇陀町	—	—	—	—	—	—	—	—	—	—	—	—	—	—
菟田野町	—	—	—	—	—	—	—	—	—	—	—	—	—	—
榛原町	—	—	—	—	—	—	—	—	—	—	—	—	—	—
室生村	—	—	—	—	—	—	—	—	—	—	—	—	—	—
曹養村	—	1	—	—	—	—	—	—	—	—	—	—	—	—
御杖村	1	—	—	—	—	—	—	—	—	—	—	—	—	—
高取町	1	—	—	—	—	—	—	—	—	—	—	—	—	—
明日香村	—	—	—	—	—	—	—	—	—	—	—	—	—	—
小計	7	5	3	4	—	1	—	2	—	—	—	—	—	1
大和高田市	1	2	2	—	—	—	—	1	—	—	—	—	—	—
御所市	1	1	—	1	—	—	—	—	—	—	—	—	—	—
香芝市	—	—	—	—	—	—	—	—	—	—	—	—	—	—
葛城市	—	—	—	—	—	—	—	—	—	—	—	—	—	—
新庄町	—	—	—	—	—	—	—	—	—	—	—	—	—	—
當麻町	1	1	—	—	—	—	—	—	—	—	—	—	—	—
上牧町	—	—	—	—	—	—	—	—	—	—	—	—	—	—
王寺町	—	—	—	1	—	—	—	—	—	—	—	—	—	—
広陵町	—	—	—	—	—	—	—	—	—	—	—	—	—	—
河合町	—	—	—	—	—	—	—	—	—	—	—	—	—	—
小計	2	4	2	2	—	—	—	1	—	—	—	—	—	—
五條市	1	—	1	—	—	—	—	—	—	—	—	—	—	—
西吉野村	—	—	—	—	—	—	—	—	—	—	—	—	—	—
野迫川村	—	—	—	—	—	—	—	—	—	—	—	—	—	—
大塔村	—	—	—	—	—	—	—	—	—	—	—	—	—	—
十津川村	—	—	—	—	—	—	—	—	—	—	—	—	—	—
小計	1	—	1	—	—	—	—	—	—	—	—	—	—	—
吉野町	—	1	—	1	—	—	—	—	—	—	—	—	—	—
大淀町	—	1	—	—	—	—	—	—	—	—	—	—	—	—
下市町	—	—	—	—	—	—	—	—	—	—	—	—	—	—
黒滝村	—	—	—	1	—	—	—	—	—	—	—	—	—	—
天川村	—	—	—	—	—	—	—	—	—	—	—	—	—	—
下北山村	—	1	—	—	—	—	—	—	—	—	—	—	—	—
上北山村	—	—	—	—	—	—	—	—	—	—	—	—	—	—
川上村	—	—	—	—	—	—	—	—	—	—	—	—	—	—
真吉野村	—	—	—	—	—	—	—	—	—	—	—	—	—	—
小計	—	3	—	2	—	—	—	—	—	—	—	—	—	—

* 平成16年10月1日をもって、新庄町・當麻町が葛城市に合併したため新庄町・當麻町は1～9月分、葛城市は10～12月分の計となっています。

第12表 死亡数・性・死因（简单分類）・市町村別

平成16年

16頁

死因	16400 周産期に特異的な感染症		16500 胎児及び新生児の出血 性障害及び血液障害		16600 その他の周産期に 発生した病態		17000 先天奇形、家形及び 染色体異常		17100 神経系の先天奇形		17200 循環器系の先天奇形		17201 心臓の先天奇形	
	男	女	男	女	男	女	男	女	男	女	男	女	男	女
保健所・市町村														
総計	1	1	2	1	2	1	14	13	—	1	9	8	6	8
市計	1	1	2	1	2	1	10	8	—	1	6	5	5	5
郡計	—	—	—	—	—	—	4	5	—	—	3	3	1	3
奈良市	—	—	—	—	—	—	3	4	—	—	3	2	2	2
保藏所	—	—	—	—	—	—	3	4	—	—	3	2	2	2
小計	—	—	—	—	—	—	—	—	—	—	—	—	—	—
大和郡	—	—	2	—	2	—	2	—	—	—	—	—	—	—
天理市	—	—	—	—	—	—	—	—	—	—	—	—	—	—
生駒市	—	—	—	—	—	—	1	—	—	—	1	—	1	—
月ヶ瀬村	—	—	—	—	—	—	—	3	—	—	—	2	—	2
郡計	—	—	—	—	—	—	—	—	—	—	—	—	—	—
山形市	—	—	—	—	—	—	—	—	—	—	—	—	—	—
保藏所	—	—	—	—	—	—	—	—	—	—	—	—	—	—
三郷町	—	—	—	—	—	—	—	1	—	—	—	—	—	—
斑鳩町	—	—	—	—	—	—	—	—	—	—	—	—	—	—
安堵町	—	—	—	—	—	—	—	—	—	—	—	—	—	—
小計	—	—	2	1	2	1	3	4	—	—	1	2	1	2
橿原市	—	—	—	—	—	—	1	—	—	—	—	—	—	—
桜井市	—	—	—	—	—	—	—	1	—	—	—	—	—	—
川西町	—	—	—	—	—	—	—	—	—	—	—	—	—	—
三宅町	—	—	—	—	—	—	—	—	—	—	—	—	—	—
田原本町	—	—	—	—	—	—	—	—	—	—	—	—	—	—
大字陀町	—	—	—	—	—	—	—	—	—	—	—	—	—	—
保藏所	—	—	—	—	—	—	—	—	—	—	—	—	—	—
榛原町	—	—	—	—	—	—	—	1	—	—	1	—	—	—
室生村	—	—	—	—	—	—	—	—	—	—	—	—	—	—
曹養村	—	—	—	—	—	—	—	—	—	—	—	—	—	—
御村	—	—	—	—	—	—	—	—	—	—	—	—	—	—
高取町	—	—	—	—	—	—	—	—	—	—	—	—	—	—
明日香村	—	—	—	—	—	—	—	—	—	—	—	—	—	—
小計	—	—	—	—	—	—	2	2	—	—	1	1	—	1
大和郡	—	—	—	—	—	—	1	—	—	—	—	—	—	—
高田市	—	—	—	—	—	—	—	—	—	—	—	—	—	—
御所市	—	—	—	—	—	—	—	—	—	—	—	—	—	—
香芝市	—	—	—	—	—	—	2	—	—	—	1	—	1	—
葛城市	—	—	—	—	—	—	—	—	—	—	—	—	—	—
新庄町	—	—	—	—	—	—	—	—	—	—	—	—	—	—
當麻町	—	—	—	—	—	—	—	—	—	—	—	—	—	—
上牧町	—	—	—	—	—	—	—	—	—	—	—	—	—	—
王寺町	—	—	—	—	—	—	—	—	—	—	—	—	—	—
広陵町	—	—	—	—	—	—	—	—	—	—	—	—	—	—
河合町	—	—	—	—	—	—	—	—	—	—	—	—	—	—
小計	—	—	—	1	—	—	6	1	—	—	4	1	3	1
五條市	—	—	—	—	—	—	—	—	—	—	—	—	—	—
西吉野村	—	—	—	—	—	—	—	1	—	—	—	—	—	—
野迫川村	—	—	—	—	—	—	—	—	—	—	—	—	—	—
大塔村	—	—	—	—	—	—	—	—	—	—	—	—	—	—
十津川村	—	—	—	—	—	—	—	—	—	—	—	—	—	—
小計	—	—	—	—	—	—	—	2	—	—	—	2	—	2
吉野町	—	—	—	—	—	—	—	—	—	—	—	—	—	—
大淀町	—	—	—	—	—	—	—	—	—	—	—	—	—	—
下市町	—	—	—	—	—	—	—	—	—	—	—	—	—	—
黒滝村	—	—	—	—	—	—	—	—	—	—	—	—	—	—
天川村	—	—	—	—	—	—	—	—	—	—	—	—	—	—
下北山村	—	—	—	—	—	—	—	—	—	—	—	—	—	—
上北山村	—	—	—	—	—	—	—	—	—	—	—	—	—	—
川上村	—	—	—	—	—	—	—	—	—	—	—	—	—	—
真吉野村	—	—	—	—	—	—	—	—	—	—	—	—	—	—
小計	—	—	—	—	—	—	—	—	—	—	—	—	—	—

* 平成16年10月1日をもって、新庄町・當麻町が葛城市に合併したため新庄町・當麻町は10～12月の計となっています。

第12表 死亡数・性・死因（简单分類）・市町村別

平成16年

17頁

死因	17202 その他の循環器系の 先天奇形		17300 消化器系の先天奇形		17400 その他の先天奇形 及び変形		17500 染色体異常、他に 分類されないもの		18000 症状、検査及び異常臨床 所見、異常検査所見で 他に分類されないもの		18100 老 衰		18200 乳幼児突然死症候群	
	男	女	男	女	男	女	男	女	男	女	男	女	男	女
保健所・市町村														
総計	3	4	3	4	2	2	2	2	75	225	50	200	1	1
市計	1	-	2	-	2	-	2	-	48	130	28	113	-	-
郡計	2	-	1	2	1	2	-	-	27	95	22	87	1	1
奈良市	1	-	-	1	-	-	-	-	17	57	12	51	-	-
保継所	1	-	-	1	-	-	-	-	17	57	12	51	-	-
小計	1	-	-	1	-	-	-	-	4	11	4	11	-	-
大和郡	-	-	-	-	2	-	-	-	2	5	1	5	-	-
天理市	-	-	-	-	-	-	-	-	3	6	1	4	-	-
生駒市	-	-	-	-	-	-	-	-	1	-	1	-	-	-
月ヶ瀬村	-	-	-	-	-	-	-	-	1	-	1	-	-	-
郡	-	-	-	-	-	-	-	-	-	-	-	-	-	-
山	-	-	-	-	-	-	-	-	-	-	-	-	-	-
保	-	-	-	-	-	-	-	-	-	-	-	-	-	-
健	-	-	-	-	-	-	-	-	-	-	-	-	-	-
所	-	-	-	-	-	-	-	-	-	-	-	-	-	-
小計	-	-	-	-	-	-	-	-	-	-	-	-	-	-
小計	-	-	2	-	-	-	-	-	12	38	9	32	-	-
橿原市	-	-	-	-	-	-	-	-	4	19	2	16	-	-
桜井市	-	-	-	-	-	-	-	-	9	13	3	10	-	-
川西町	-	-	-	-	-	-	-	-	1	2	1	1	-	-
三宅町	-	-	-	-	-	-	-	-	1	1	1	1	-	1
田原本町	-	-	-	-	-	-	-	-	1	3	1	3	-	-
大字陀町	-	-	-	-	-	-	-	-	1	1	-	1	-	-
橿田野町	1	-	-	-	-	-	-	-	6	7	4	7	1	-
榛原町	-	-	-	-	-	-	-	-	1	3	1	3	-	-
室生村	-	-	-	-	-	-	-	-	1	4	1	4	-	-
曹躰村	-	-	-	-	-	-	-	-	-	4	-	4	-	-
御杖村	-	-	-	-	-	-	-	-	-	2	-	2	-	-
高取町	-	-	-	-	-	-	-	-	2	3	2	3	-	-
明日香村	1	-	-	-	-	-	-	-	2	6	2	5	1	1
小計	-	-	-	-	-	-	-	-	24	65	14	58	-	-
大和高田市	-	-	-	-	-	-	-	-	2	6	1	6	-	-
御所市	-	-	-	-	-	-	-	-	4	4	2	4	-	-
香芝市	-	-	-	-	-	-	-	-	2	4	1	2	-	-
葛城市	-	-	-	-	-	-	-	-	-	10	-	10	-	-
新庄町	-	-	1	-	-	-	-	-	1	2	1	2	-	-
當麻町	-	-	-	-	-	-	-	-	3	12	2	12	-	-
上牧町	-	-	-	-	-	-	-	-	3	3	3	3	-	-
王寺町	-	-	-	-	-	-	-	-	1	2	1	2	-	-
広陵町	1	-	-	-	-	-	-	-	16	46	10	43	-	-
河合町	-	-	-	-	-	-	-	-	1	4	1	3	-	-
小計	1	-	1	-	-	-	-	-	1	4	1	3	-	-
小計	-	-	-	-	-	-	-	-	-	-	-	-	-	-
五條市	-	-	-	-	-	-	-	-	-	-	-	-	-	-
西吉野村	-	-	-	-	-	-	-	-	-	-	-	-	-	-
野迫川村	-	-	-	-	-	-	-	-	-	-	-	-	-	-
大塔村	-	-	-	-	-	-	-	-	-	-	-	-	-	-
十津川村	-	-	-	-	-	-	-	-	-	-	-	-	-	-
小計	-	-	-	-	-	-	-	-	1	8	1	5	-	-
吉野町	-	-	-	-	-	-	-	-	2	3	1	3	-	-
大淀町	-	-	-	-	-	-	-	-	1	5	1	5	-	-
下市町	-	-	-	-	-	-	-	-	-	-	-	-	-	-
黒滝村	-	-	-	-	-	-	-	-	-	-	-	-	-	-
天川村	-	-	-	-	-	-	-	-	-	-	-	-	-	-
下北山村	-	-	-	-	-	-	-	-	-	-	-	-	-	-
上北山村	-	-	-	-	-	-	-	-	1	1	1	1	-	-
川上村	-	-	-	-	-	-	-	-	1	2	1	2	-	-
真吉野村	-	-	-	-	-	-	-	-	5	11	4	11	-	-
小計	-	-	-	-	-	-	-	-	-	-	-	-	-	-

* 平成16年10月1日をもって、新庄町・當麻町が葛城市に合併したため新庄町・當麻町は1～9月分、葛城市は10～12月分の計となっています。

第12表 死亡数・性・死因（简单分類）・市町村別

平成16年

18頁

死因	18300 その他の症状、徴候及び 異常臨床所見・異常検査所見で 他に分類されないもの		20000 傷病及び死亡の外因		20100 不慮の事故		20101 交通事故		20102 転倒・転落		20103 不慮の溺死及び溺水		20104 不慮の窒息	
	男	女	男	女	男	女	男	女	男	女	男	女	男	女
保健所・市町村														
総計	24	24	472	280	225	173	68	27	50	30	32	36	37	56
市計	20	17	315	199	149	119	43	19	32	22	18	25	32	41
郡計	4	7	157	81	76	54	25	8	18	8	14	11	5	15
奈良市	5	6	103	82	49	58	10	7	18	10	6	13	9	23
保継所	5	6	103	82	49	58	10	7	18	10	6	13	9	23
小計	5	6	103	82	49	58	10	7	18	10	6	13	9	23
大和郡山市	-	-	23	17	13	8	4	1	3	3	1	2	5	2
天理市	1	1	23	10	13	5	2	1	1	1	4	3	3	3
生駒市	2	2	27	18	13	9	6	1	1	1	1	3	1	3
月ヶ瀬村	-	-	1	-	2	-	-	-	-	-	-	-	-	-
都祁村	-	-	3	2	2	1	-	-	-	-	-	-	-	-
山添村	-	-	1	1	1	1	-	-	-	-	-	-	-	-
平群町	-	-	6	5	5	4	3	-	1	1	1	1	-	1
三郷町	-	-	13	3	5	2	2	-	2	-	-	-	-	-
斑鳩町	-	-	15	3	5	1	2	-	1	-	4	-	-	-
安堵町	-	-	1	1	-	-	-	-	-	-	-	-	-	-
小計	3	6	113	58	57	32	17	3	8	4	11	10	11	8
橿原市	2	3	47	21	20	11	8	2	4	2	3	2	4	3
桜井市	6	3	19	13	7	7	3	2	1	3	-	1	2	1
川西町	-	-	5	1	2	1	1	-	1	-	-	-	-	-
三宅町	-	-	4	1	1	1	-	-	1	-	-	-	-	-
田原本町	-	-	9	10	7	6	4	1	1	1	1	1	-	2
大学陀町	-	-	3	1	1	1	1	-	-	-	-	-	-	1
菟田野町	1	-	3	2	2	2	-	-	-	-	-	-	-	1
榛原町	1	-	6	5	2	3	1	1	-	1	-	-	-	1
室生村	-	-	6	4	3	2	2	-	-	1	-	-	-	1
曹躰村	-	-	1	2	1	1	-	-	1	1	-	-	-	1
御杖村	-	-	1	-	-	-	-	-	-	-	-	-	-	-
高取町	-	-	1	2	-	-	-	-	-	-	-	-	-	-
明日香村	-	-	4	1	2	1	-	-	2	-	-	-	-	-
小計	9	6	108	63	46	36	20	7	11	9	4	5	6	10
大和高田市	1	-	20	13	8	7	5	2	2	1	-	-	-	3
御所市	2	-	9	8	6	4	-	1	-	-	2	-	3	2
香芝市	1	2	27	6	11	4	3	-	2	1	-	1	3	2
葛城市	-	-	1	-	1	-	-	-	-	-	-	-	-	-
新庄町	-	-	5	4	3	2	1	1	1	1	1	1	-	-
當麻町	1	1	1	2	1	1	-	-	-	-	-	-	1	-
上牧町	-	-	5	2	2	1	-	-	-	-	-	-	-	-
王寺町	-	-	6	2	2	1	-	-	1	1	-	-	1	-
広陵町	1	-	3	6	-	4	-	1	1	-	-	2	-	1
河合町	-	-	7	7	7	4	3	1	2	-	1	-	-	2
小計	6	3	84	50	41	28	12	7	8	4	6	4	8	10
五條市	-	1	16	11	8	6	2	2	1	1	-	-	2	2
西吉野村	-	1	7	-	3	-	2	-	-	-	-	-	-	-
野迫川村	-	-	-	2	-	2	-	-	-	1	-	1	-	-
大塔村	-	-	-	-	-	-	-	-	-	-	-	-	-	-
十津川村	-	1	5	2	1	2	1	-	-	1	-	-	-	-
小計	-	3	28	15	12	10	5	2	1	3	-	1	2	2
吉野町	1	-	8	4	5	4	-	1	-	-	3	1	-	2
大淀町	-	-	14	3	8	1	1	-	2	-	1	1	1	-
下市町	-	-	5	1	3	1	1	-	1	-	1	1	-	-
黒滝村	-	-	1	2	-	2	-	-	-	-	-	1	-	-
天川村	-	-	2	-	2	-	1	-	-	-	-	-	-	-
下北山村	-	-	-	-	-	-	-	-	-	-	-	-	-	-
上北山村	-	-	1	-	1	-	-	-	1	-	-	-	-	-
川上村	-	-	2	1	1	1	-	-	-	-	-	-	-	-
真吉野村	-	-	3	1	1	1	1	-	-	-	-	-	-	1
小計	1	-	36	12	20	9	4	1	4	-	5	3	1	3

* 平成16年10月1日をもって、新庄町・當麻町が葛城市に合併したため新庄町・當麻町は1～9月分、葛城市は10～12月分の計となっています。

第12表 死亡数・性・死因（简单分類）・市町村別

平成16年

19頁

死因	20105 煙、火及び火災への曝露		20106 有害物質による不慮の中 毒及び有害物質への曝露		20107 その他の不慮の事故		20200 自殺		20300 他殺		20400 その他の外因	
	男	女	男	女	男	女	男	女	男	女	男	女
	計	計	計	計	計	計	計	計	計	計	計	計
保健所・市町村	5	1	6	1	27	22	212	91	1	2	34	14
市	4	1	3	1	17	11	145	69	1	1	20	10
郡	1	1	3	1	10	11	67	22	1	1	14	4
奈良市	1	1	3	1	5	5	48	20	1	1	6	3
保継所	1	1	3	1	5	5	48	20	1	1	6	3
小計	1	1	3	1	5	5	48	20	1	1	6	3
大和郡	1	1	3	1	5	5	48	20	1	1	6	3
山	1	1	3	1	5	5	48	20	1	1	6	3
保	1	1	3	1	5	5	48	20	1	1	6	3
健	1	1	3	1	5	5	48	20	1	1	6	3
所	1	1	3	1	5	5	48	20	1	1	6	3
小計	1	1	3	1	5	5	48	20	1	1	6	3
櫻井保継所	1	1	3	1	5	5	48	20	1	1	6	3
小計	1	1	3	1	5	5	48	20	1	1	6	3
葛城保継所	1	1	3	1	5	5	48	20	1	1	6	3
小計	1	1	3	1	5	5	48	20	1	1	6	3
内吉野保継所	1	1	3	1	5	5	48	20	1	1	6	3
小計	1	1	3	1	5	5	48	20	1	1	6	3
吉野保継所	1	1	3	1	5	5	48	20	1	1	6	3
小計	1	1	3	1	5	5	48	20	1	1	6	3

* 平成16年10月1日をもって、新庄町・菅原町が葛城市に合併したため新庄町・菅原町は1～9月分、葛城市は10～12月分の計となっています。

第13表 死亡数……性・死因（簡単分類）・年齢（5歳階級）別

（県計）

死因・性	年齢 総計																								
	0	1	2	3	4	0~4 (再掲)	5~9	10~14	15~19	20~24	25~29	30~34	35~39	40~44	45~49	50~54	55~59	60~64	65~69	70~74	75~79	80~84	85~89	90~	
平成16年 総数	11,124	41	5	2	2	52	12	4	20	41	44	55	89	102	143	282	445	693	868	1,237	1,610	1,752	1,737	1,938	
	男 5,912	22	1	1	2	26	9	2	13	27	32	40	62	67	91	184	293	477	604	819	996	862	709	599	
女 5,212	19	4	2	1	26	3	2	7	14	14	12	15	27	35	52	98	152	216	264	418	614	890	1,028	1,339	
O1000 感染症及び寄生虫症	239	2	1	-	-	3	-	-	-	1	1	-	3	3	1	5	14	10	26	22	52	39	36	23	
	男 115	2	-	-	-	2	-	-	-	1	-	-	2	3	1	4	10	7	15	9	25	14	15	7	
女 124	-	1	-	-	-	1	-	-	-	-	1	-	1	-	-	1	4	3	11	13	27	25	21	16	
O1100 腸管感染症	16	-	-	-	-	-	-	-	-	-	-	-	-	-	-	-	-	2	2	2	2	3	2	3	
	男 5	-	-	-	-	-	-	-	-	-	-	-	-	-	-	-	-	1	-	1	-	1	1	1	
女 11	-	-	-	-	-	-	-	-	-	-	-	-	-	-	-	-	-	1	2	1	2	2	1	2	
O1200 結核	29	-	-	-	-	-	-	-	-	-	-	-	1	-	-	3	2	1	-	-	2	8	4	6	2
	男 19	-	-	-	-	-	-	-	-	-	-	-	1	-	-	3	2	-	-	-	-	7	2	4	-
女 10	-	-	-	-	-	-	-	-	-	-	-	-	-	-	-	-	-	1	-	2	1	2	2	2	
O1201 呼吸器結核	25	-	-	-	-	-	-	-	-	-	-	-	1	-	-	3	1	-	-	-	1	7	4	6	2
	男 18	-	-	-	-	-	-	-	-	-	-	-	1	-	-	3	1	-	-	-	-	7	2	4	-
女 7	-	-	-	-	-	-	-	-	-	-	-	-	-	-	-	-	-	-	-	1	-	2	2	2	
O1202 その他の結核	4	-	-	-	-	-	-	-	-	-	-	-	-	-	-	-	-	1	-	-	1	1	-	-	
	男 1	-	-	-	-	-	-	-	-	-	-	-	-	-	-	-	-	-	-	-	-	-	-	-	
女 3	-	-	-	-	-	-	-	-	-	-	-	-	-	-	-	-	-	1	-	1	1	-	-	-	
O1300 敗血症	81	1	1	-	-	2	-	-	-	1	-	-	-	2	-	1	3	3	5	4	16	14	20	10	
	男 35	1	-	-	-	1	-	-	-	1	-	-	-	2	-	1	2	2	3	2	8	4	8	1	
女 46	-	1	-	-	-	1	-	-	-	-	-	-	-	-	-	-	1	2	2	2	8	10	12	9	
O1400 ウイルス肝炎	68	-	-	-	-	-	-	-	-	-	1	-	-	-	-	-	7	4	17	9	10	13	2	3	
	男 28	-	-	-	-	-	-	-	-	-	-	-	-	-	-	-	4	4	11	3	1	2	-	1	
女 40	-	-	-	-	-	-	-	-	-	-	1	-	-	-	-	-	3	-	6	6	9	11	2	2	
O1401 B型ウイルス肝炎	13	-	-	-	-	-	-	-	-	-	1	-	-	-	-	-	2	-	4	1	1	1	-	1	
	男 8	-	-	-	-	-	-	-	-	-	-	-	-	-	-	-	2	-	2	1	-	1	-	-	
女 5	-	-	-	-	-	-	-	-	-	-	1	-	-	-	-	-	-	2	2	-	1	-	-	1	
O1402 C型ウイルス肝炎	53	-	-	-	-	-	-	-	-	-	-	-	-	-	-	-	5	4	13	6	9	12	2	2	
	男 20	-	-	-	-	-	-	-	-	-	-	-	-	-	-	-	2	4	9	2	1	1	-	1	
女 33	-	-	-	-	-	-	-	-	-	-	-	-	-	-	-	-	3	-	4	4	8	11	2	1	

第13表 つづき

(県計)

死 因 ・ 性	年 齢 総 計																								
	0	1	2	3	4	0~4 (再掲)	5~9	10~14	15~19	20~24	25~29	30~34	35~39	40~44	45~49	50~54	55~59	60~64	65~69	70~74	75~79	80~84	85~89	90~	
01403 その他のウイルス肝炎	総数	2	-	-	-	-	-	-	-	-	-	-	-	-	-	-	-	-	-	-	-	-	-	-	-
	男	-	-	-	-	-	-	-	-	-	-	-	-	-	-	-	-	-	-	-	-	-	-	-	-
女	2	-	-	-	-	-	-	-	-	-	-	-	-	-	-	-	-	-	-	-	-	-	-	-	-
01500 ヒト免疫不全ウイルス [HIV] 病	総数	2	-	-	-	-	-	-	-	-	-	-	-	-	-	-	-	-	-	-	-	-	-	-	-
	男	2	-	-	-	-	-	-	-	-	-	-	-	-	-	-	-	-	-	-	-	-	-	-	-
女	-	-	-	-	-	-	-	-	-	-	-	-	-	-	-	-	-	-	-	-	-	-	-	-	-
01600 その他の感染症及び寄生虫症	総数	43	1	-	-	-	-	-	-	-	-	-	1	-	-	1	1	-	2	5	16	5	6	5	
	男	26	1	-	-	-	-	-	-	-	-	-	-	-	-	-	-	-	1	3	9	5	2	4	
女	17	-	-	-	-	-	-	-	-	-	-	1	-	-	1	-	-	1	2	7	-	4	1	-	
02000 新 生 物	総数	3,760	2	-	-	-	2	1	5	1	8	6	29	32	62	131	224	376	446	620	619	546	392	259	
	男	2,308	-	-	-	-	1	1	3	-	4	2	18	16	31	78	137	253	318	443	413	301	180	110	
女	1,452	2	-	-	-	2	-	2	2	1	4	4	11	16	31	53	87	123	177	206	245	212	149	-	
02100 悪性新生物	総数	3,655	1	-	-	-	1	1	5	1	8	5	27	32	60	129	220	371	437	607	603	527	370	250	
	男	2,255	-	-	-	-	1	1	3	-	4	2	16	16	29	76	136	249	313	436	407	291	171	105	
女	1,400	1	-	-	-	1	-	2	2	1	4	3	11	16	31	53	84	122	124	171	196	236	199	145	
02101 口唇、口腔及び咽頭の 悪性新生物	総数	61	-	-	-	-	-	-	-	-	-	-	-	-	-	3	5	3	9	3	6	8	10	5	
	男	36	-	-	-	-	-	-	-	-	-	-	-	-	1	4	3	8	2	6	3	5	3	1	
女	25	-	-	-	-	-	-	-	-	-	-	-	-	2	1	-	1	1	3	3	3	7	4	-	
02102 食道の悪性新生物	総数	125	-	-	-	-	-	-	-	-	-	-	-	-	1	5	8	26	17	22	11	11	14	10	
	男	100	-	-	-	-	-	-	-	-	-	-	-	-	-	5	8	21	15	17	9	10	10	5	
女	25	-	-	-	-	-	-	-	-	-	-	-	-	1	-	-	5	2	5	2	1	4	5	-	
02103 胃の悪性新生物	総数	637	-	-	-	-	-	-	-	-	-	2	6	10	10	18	38	74	71	103	109	80	68	48	
	男	421	-	-	-	-	-	-	-	-	-	3	8	8	8	11	24	59	57	75	84	40	35	17	
女	216	-	-	-	-	-	-	-	-	-	4	3	2	2	7	14	15	14	28	25	40	33	31	-	
02104 結腸の悪性新生物	総数	283	-	-	-	-	-	-	-	-	-	-	1	2	7	9	18	27	26	42	50	25	43	33	
	男	135	-	-	-	-	-	-	-	-	-	-	1	1	2	7	10	11	15	26	26	8	17	12	
女	148	-	-	-	-	-	-	-	-	-	-	-	-	2	5	2	8	16	11	16	24	17	26	21	
02105 直腸・肛門移行部及び 直腸の悪性新生物	総数	136	-	-	-	-	-	-	-	-	-	-	2	4	3	8	11	12	28	13	18	17	12	8	
	男	83	-	-	-	-	-	-	-	-	-	-	2	4	2	5	8	6	19	8	11	8	6	4	
女	53	-	-	-	-	-	-	-	-	-	-	-	-	-	1	3	6	9	5	7	9	6	4	-	

第13表 つづき

(県計)

死 因 ・ 性	年 齢 総 計																								
	0	1	2	3	4	0~4 (再掲)	5~9	10~14	15~19	20~24	25~29	30~34	35~39	40~44	45~49	50~54	55~59	60~64	65~69	70~74	75~79	80~84	85~89	90~	
O 2 1 0 6 肝及び肝内胆管の 悪性新生物	総数	418	-	-	-	-	-	-	-	-	2	11	22	33	67	105	70	49	33	21					
	男	294	-	-	-	-	-	-	-	-	2	10	20	26	53	79	46	30	10	13					
	女	124	-	-	-	-	-	-	-	-	-	1	2	7	14	26	24	19	23	8					
O 2 1 0 7 胆のう及びその他の 胆道の悪性新生物	総数	153	-	-	-	-	-	-	-	-	-	-	-	-	-	2	2	9	11	17	26	28	26	19	13
	男	68	-	-	-	-	-	-	-	-	-	-	-	-	-	1	2	4	5	11	14	11	12	7	
	女	85	-	-	-	-	-	-	-	-	-	-	-	-	-	1	5	6	6	6	12	17	14	12	
O 2 1 0 8 膵の悪性新生物	総数	259	-	-	-	-	-	-	-	-	-	1	-	2	6	6	23	32	35	38	49	28	24	15	
	男	151	-	-	-	-	-	-	-	-	-	1	-	1	6	2	18	22	24	25	25	12	9	6	
	女	108	-	-	-	-	-	-	-	-	-	-	-	1	4	5	10	11	13	24	24	16	15	9	
O 2 1 0 9 喉頭の悪性新生物	総数	10	-	-	-	-	-	-	-	-	-	-	-	-	-	-	-	-	-	-	-	-	-	-	
	男	10	-	-	-	-	-	-	-	-	-	-	-	-	-	-	-	-	-	-	-	-	-	-	
	女	-	-	-	-	-	-	-	-	-	-	-	-	-	-	-	-	-	-	-	-	-	-	-	
O 2 1 1 0 気管、気管支及び肺の 悪性新生物	総数	746	-	-	-	-	-	-	-	-	-	-	4	2	8	16	29	65	92	137	152	136	67	38	
	男	573	-	-	-	-	-	-	-	-	-	-	3	2	5	14	21	52	75	119	127	98	38	19	
	女	173	-	-	-	-	-	-	-	-	-	-	1	-	3	2	8	13	17	18	25	38	29	19	
O 2 1 1 1 皮膚の悪性新生物	総数	19	-	-	-	-	-	-	-	-	-	-	-	-	-	-	2	1	1	4	1	3	2	3	
	男	10	-	-	-	-	-	-	-	-	-	-	-	-	-	-	-	1	1	4	1	3	2	3	
	女	9	-	-	-	-	-	-	-	-	-	-	-	-	-	-	2	-	-	-	-	-	-	-	
O 2 1 1 2 乳房の悪性新生物	総数	106	-	-	-	-	-	-	-	-	-	-	2	4	7	14	15	12	15	10	9	10	5	3	
	男	-	-	-	-	-	-	-	-	-	-	-	-	-	-	-	-	-	-	-	-	-	-	-	
	女	106	-	-	-	-	-	-	-	-	-	-	2	4	7	14	15	12	15	10	9	10	5	3	
O 2 1 1 3 子宮の悪性新生物	総数	59	-	-	-	-	-	-	-	-	-	-	2	1	1	9	3	5	3	6	5	14	4	6	
	男	-	-	-	-	-	-	-	-	-	-	-	-	-	-	-	-	-	-	-	-	-	-	-	
	女	59	-	-	-	-	-	-	-	-	-	-	2	1	1	9	3	5	3	6	5	14	4	6	
O 2 1 1 4 卵巣の悪性新生物	総数	48	-	-	-	-	-	-	-	-	-	-	-	-	-	3	3	9	7	5	4	1	8	2	
	男	-	-	-	-	-	-	-	-	-	-	-	-	-	-	-	-	-	-	-	-	-	-	-	
	女	48	-	-	-	-	-	-	-	-	-	-	-	-	-	3	3	9	7	5	4	1	8	2	
O 2 1 1 5 前立腺の悪性新生物	総数	79	-	-	-	-	-	-	-	-	-	-	-	-	-	-	1	7	2	8	16	21	13	11	
	男	79	-	-	-	-	-	-	-	-	-	-	-	-	-	-	1	7	2	8	16	21	13	11	
	女	-	-	-	-	-	-	-	-	-	-	-	-	-	-	-	-	-	-	-	-	-	-	-	

第13表 つづき

(県計)

死 因 ・ 性	年 齢 総 計																							
	0	1	2	3	4	5~9	10~14	15~19	20~24	25~29	30~34	35~39	40~44	45~49	50~54	55~59	60~64	65~69	70~74	75~79	80~84	85~89	90~	
02116 膀胱の悪性新生物	総数	58	-	-	-	-	-	-	-	-	-	-	-	-	2	-	2	4	4	9	7	12	10	8
	男	41	-	-	-	-	-	-	-	-	-	-	-	-	1	-	2	4	4	9	6	8	8	3
	女	17	-	-	-	-	-	-	-	-	-	-	-	-	1	-	-	-	-	-	1	4	4	4
02117 中枢神経系の悪性新生物	総数	23	-	-	-	-	-	-	-	2	-	-	-	-	-	1	5	1	2	2	2	3	-	-
	男	10	-	-	-	-	-	-	-	-	-	-	-	-	-	-	3	1	1	-	-	-	-	-
	女	13	-	-	-	-	-	-	-	2	-	-	-	-	-	1	2	-	-	1	2	3	-	-
02118 悪性リンパ腫	総数	81	-	-	-	-	-	-	-	-	1	-	-	-	-	4	5	6	9	17	14	13	5	6
	男	36	-	-	-	-	-	-	-	-	-	-	-	-	-	2	2	3	7	8	5	2	3	3
	女	45	-	-	-	-	-	-	-	-	-	-	-	-	-	2	3	3	2	9	9	11	2	3
02119 白血病	総数	65	1	-	-	-	1	1	1	2	1	2	-	-	-	2	4	9	6	9	7	10	5	3
	男	35	-	-	-	-	-	-	-	1	-	-	-	-	-	-	1	3	5	6	4	6	2	3
	女	30	1	-	-	-	1	1	1	1	1	-	-	-	-	-	3	6	1	3	3	4	3	-
02120 その他のリンパ組織 造血組織及び関連組織の 悪性新生物	総数	40	-	-	-	-	-	-	-	-	-	-	-	-	-	4	3	3	7	6	6	7	3	1
	男	23	-	-	-	-	-	-	-	-	-	-	-	-	-	3	1	2	4	4	4	4	1	-
	女	17	-	-	-	-	-	-	-	-	-	-	-	-	-	1	2	1	3	2	2	3	2	1
02121 その他の悪性新生物	総数	249	-	-	-	-	-	1	-	1	-	5	2	-	12	14	22	26	37	40	44	29	15	15
	男	150	-	-	-	-	-	-	-	1	-	3	3	-	8	13	15	16	27	27	22	12	5	5
	女	99	-	-	-	-	-	-	1	-	-	2	2	-	4	1	7	10	10	13	22	17	10	10
02200 その他の新生物	総数	105	1	-	-	-	-	-	-	-	1	2	-	-	2	4	5	9	13	16	19	22	9	9
	男	53	-	-	-	-	-	-	-	-	-	2	-	-	2	1	4	5	7	6	10	9	5	5
	女	52	1	-	-	-	-	-	-	-	-	1	-	-	-	3	1	4	6	10	9	13	4	4
02201 中枢神経系のその他の 新生物	総数	22	-	-	-	-	-	-	-	-	1	2	-	-	2	1	2	1	3	3	2	2	1	1
	男	12	-	-	-	-	-	-	-	-	-	2	-	-	-	-	1	-	1	1	2	-	-	-
	女	10	-	-	-	-	-	-	-	-	-	1	-	-	-	1	1	1	2	2	-	2	-	2
02202 中枢神経系を除く その他の新生物	総数	83	1	-	-	-	-	-	-	-	-	-	-	-	-	-	3	8	10	13	17	20	8	8
	男	41	-	-	-	-	-	-	-	-	-	-	-	-	-	-	1	3	5	6	5	8	9	4
	女	42	1	-	-	-	-	-	-	-	-	-	-	-	-	-	2	5	5	7	12	12	9	4
03000 血液及び造血器の疾患並びに 免疫機構の障害	総数	59	-	-	-	-	-	-	-	1	2	-	1	-	-	1	2	5	4	9	13	9	10	10
	男	30	-	-	-	-	-	-	-	1	1	-	1	-	-	-	-	5	4	6	7	7	4	4
	女	29	-	-	-	-	-	-	-	-	1	-	-	-	-	1	2	2	-	3	6	2	6	6

第13表 つづき

(県計)

死因・性	年齢 総計																								
	0	1	2	3	4	0~4 (再掲)	5~9	10~14	15~19	20~24	25~29	30~34	35~39	40~44	45~49	50~54	55~59	60~64	65~69	70~74	75~79	80~84	85~89	90~	
03100 貧血	総数	-	-	-	-	-	-	-	-	-	1	-	-	-	-	1	2	1	2	2	6	5	5	5	5
	男	-	-	-	-	-	-	-	-	-	1	-	-	-	-	-	-	-	-	2	2	3	2	-	2
女	-	-	-	-	-	-	-	-	-	-	-	-	-	-	-	1	2	1	-	-	3	3	3	5	3
03200 その他の血液及び造血器の 疾患並びに免疫機構の障害	総数	-	-	-	-	-	-	-	-	-	-	2	-	-	-	-	-	1	3	2	3	8	4	5	5
	男	-	-	-	-	-	-	-	-	-	-	1	-	-	-	-	-	-	3	2	3	5	1	2	2
女	-	-	-	-	-	-	-	-	-	-	-	1	-	-	-	-	-	1	-	-	-	3	3	3	3
04000 内分泌、栄養及び代謝疾患	総数	-	-	-	-	-	-	-	-	-	-	1	1	3	3	3	14	13	20	21	27	37	22	24	24
	男	-	-	-	-	-	-	-	-	-	-	1	1	3	3	2	8	9	12	10	14	14	9	6	6
女	-	-	-	-	-	-	-	-	-	-	-	-	-	-	-	1	6	4	8	11	13	23	13	18	
04100 糖尿病	総数	-	-	-	-	-	-	-	-	-	-	-	1	3	2	3	12	9	17	20	21	21	15	9	9
	男	-	-	-	-	-	-	-	-	-	-	-	1	3	2	2	7	6	11	9	12	11	4	3	3
女	-	-	-	-	-	-	-	-	-	-	-	-	-	-	-	1	5	3	6	11	9	10	11	6	6
04200 その他の内分泌、 栄養及び代謝疾患	総数	-	-	-	-	-	-	-	-	-	-	1	-	-	1	-	2	4	3	1	6	16	7	15	15
	男	-	-	-	-	-	-	-	-	-	-	1	-	-	1	-	1	3	1	1	2	3	5	3	3
女	-	-	-	-	-	-	-	-	-	-	-	-	-	-	-	-	1	1	2	-	4	13	2	12	
05000 精神及び行動の障害	総数	-	-	-	-	-	-	-	-	-	1	1	-	-	-	3	-	1	2	1	-	5	10	15	15
	男	-	-	-	-	-	-	-	-	-	1	-	-	-	-	1	-	1	1	1	-	4	4	4	1
女	-	-	-	-	-	-	-	-	-	-	-	1	-	-	1	2	-	-	-	1	1	1	6	14	14
05100 血管性及び詳細不明の病巣	総数	-	-	-	-	-	-	-	-	-	-	-	-	-	-	-	-	-	-	-	-	5	10	13	13
	男	-	-	-	-	-	-	-	-	-	-	-	-	-	-	-	-	-	-	-	-	4	4	1	1
女	-	-	-	-	-	-	-	-	-	-	-	-	-	-	-	-	-	-	-	-	1	6	12	12	
05200 その他の精神及び行動の障害	総数	-	-	-	-	-	-	-	-	-	1	1	-	-	-	3	-	1	2	1	-	-	-	2	2
	男	-	-	-	-	-	-	-	-	-	1	-	-	-	-	1	-	1	1	1	-	-	-	-	-
女	-	-	-	-	-	-	-	-	-	-	-	-	-	-	-	2	-	-	-	-	-	-	-	-	
06000 神経系の疾患	総数	-	-	-	-	-	-	-	-	-	4	2	1	-	2	2	5	9	15	19	24	19	14	11	11
	男	-	-	-	-	-	-	-	-	-	3	2	-	-	1	2	4	6	9	14	9	12	4	4	4
女	-	-	-	-	-	-	-	-	-	-	1	-	1	-	1	1	1	3	6	5	15	7	10	7	
06100 髄膜炎	総数	-	-	-	-	-	-	-	-	-	-	-	-	-	-	-	-	-	-	-	-	-	-	-	-
	男	-	-	-	-	-	-	-	-	-	-	-	-	-	-	-	-	-	-	-	-	-	-	-	-
女	-	-	-	-	-	-	-	-	-	-	-	-	-	-	-	-	-	-	-	-	-	-	-	-	-

第13表 つづき

(県計)

死 因 ・ 性	年 齢 総 計										90~													
	0	1	2	3	4	0~4 (再掲)	5~9	10~14	15~19	20~24		25~29	30~34	35~39	40~44	45~49	50~54	55~59	60~64	65~69	70~74	75~79	80~84	85~89
06200 脊髄性筋萎縮症及び 関連症候群	総数	15	-	-	-	-	-	-	-	-	-	-	-	-	-	-	-	3	2	6	2	1	1	-
	男	8	-	-	-	-	-	-	-	-	-	-	-	-	-	-	-	2	-	4	1	1	-	-
	女	7	-	-	-	-	-	-	-	-	-	-	-	-	-	-	-	1	2	2	1	-	1	-
06300 パーキンソン病	総数	45	-	-	-	-	-	-	-	-	-	-	-	-	-	-	1	1	3	8	13	10	5	4
	男	22	-	-	-	-	-	-	-	-	-	-	-	-	-	-	1	1	2	6	2	7	1	2
	女	23	-	-	-	-	-	-	-	-	-	-	-	-	-	-	-	-	1	2	11	3	4	2
06400 アルツハイマー病	総数	12	-	-	-	-	-	-	-	-	-	-	-	-	-	-	-	-	-	1	1	3	4	3
	男	6	-	-	-	-	-	-	-	-	-	-	-	-	-	-	-	-	-	1	-	2	2	1
	女	6	-	-	-	-	-	-	-	-	-	-	-	-	-	-	-	-	-	-	1	1	2	2
06500 その他の神経系の疾患	総数	56	-	-	-	-	-	2	-	4	2	1	-	-	2	1	4	6	9	3	7	5	4	4
	男	35	-	-	-	-	1	-	-	3	2	-	-	-	1	1	3	4	6	3	6	2	1	1
	女	21	-	-	-	-	1	-	-	1	-	1	-	-	1	-	1	2	3	-	1	3	3	3
07000 眼及び付属器の疾患	総数	-	-	-	-	-	-	-	-	-	-	-	-	-	-	-	-	-	-	-	-	-	-	-
	男	-	-	-	-	-	-	-	-	-	-	-	-	-	-	-	-	-	-	-	-	-	-	-
	女	-	-	-	-	-	-	-	-	-	-	-	-	-	-	-	-	-	-	-	-	-	-	-
08000 耳及び乳様突起の疾患	総数	1	-	-	-	-	-	-	-	-	-	-	-	-	-	-	-	-	-	-	-	-	-	-
	男	1	-	-	-	-	-	-	-	-	-	-	-	-	-	-	-	-	-	-	-	-	-	-
	女	-	-	-	-	-	-	-	-	-	-	-	-	-	-	-	-	-	-	-	-	-	-	-
09000 循環器系の疾患	総数	3,289	3	1	-	-	5	3	-	1	8	13	19	24	24	59	93	150	184	286	470	579	631	759
	男	1,515	2	-	-	1	3	2	-	1	7	12	13	17	17	41	63	105	122	169	278	253	218	206
	女	1,774	1	1	-	2	1	1	-	-	1	1	6	7	7	18	30	45	62	117	192	326	413	553
09100 高血圧性疾患	総数	52	-	-	-	-	-	-	-	-	-	-	-	-	-	-	-	3	1	5	2	4	16	21
	男	15	-	-	-	-	-	-	-	-	-	-	-	-	-	-	-	2	-	3	1	1	3	5
	女	37	-	-	-	-	-	-	-	-	-	-	-	-	-	-	-	1	1	2	1	3	13	16
09101 高血圧性心疾患及び 心腎疾患	総数	30	-	-	-	-	-	-	-	-	-	-	-	-	-	-	-	1	-	4	2	-	10	13
	男	10	-	-	-	-	-	-	-	-	-	-	-	-	-	-	-	1	-	3	1	-	3	2
	女	20	-	-	-	-	-	-	-	-	-	-	-	-	-	-	-	-	-	1	1	-	7	11
09102 その他の高血圧性疾患	総数	22	-	-	-	-	-	-	-	-	-	-	-	-	-	-	-	2	1	1	-	4	6	8
	男	5	-	-	-	-	-	-	-	-	-	-	-	-	-	-	-	1	-	1	-	1	3	3
	女	17	-	-	-	-	-	-	-	-	-	-	-	-	-	-	-	1	1	1	-	3	5	

第13表 つづき

(県計)

死 因 ・ 性	年 齢 総 計										0	1	2	3	4	0~4 (再掲)	5~9	10~14	15~19	20~24	25~29	30~34	35~39	40~44	45~49	50~54	55~59	60~64	65~69	70~74	75~79	80~84	85~89	90~	
	総数	1,809	2	1	-	-	1	4	2	-																									-
09200 心疾患(高血圧性を除く)	総数	1,809	2	1	-	-	1	4	2	-	-	-	5	5	13	18	36	54	81	110	162	246	318	332	413										
	男	844	1	-	-	-	1	2	1	1	-	-	5	5	8	14	30	39	55	71	98	146	183	183	214	305									
女	965	1	1	-	-	-	2	2	1	-	-	-	-	-	5	4	6	15	26	39	64	100	183	214	305										
09201 慢性リウマチ性心疾患	総数	19	-	-	-	-	-	-	-	-	-	-	-	-	-	-	-	-	-	-	-	-	-	-	-	-	-	-	-	-	-	-	-	-	
	男	4	-	-	-	-	-	-	-	-	-	-	-	-	-	-	-	-	-	-	-	-	-	-	-	-	-	-	-	-	-	-	-	-	
女	15	-	-	-	-	-	-	-	-	-	-	-	-	-	-	-	-	-	-	-	-	-	-	-	-	-	-	-	-	-	-	-	-	-	
09202 急性心筋梗塞	総数	477	-	-	-	-	-	-	-	-	-	1	3	4	4	6	18	13	29	33	45	83	83	78	77										
	男	243	-	-	-	-	-	-	-	-	-	1	3	4	3	4	16	9	19	21	21	32	50	29	27	25									
女	234	-	-	-	-	-	-	-	-	-	-	-	-	-	1	2	2	4	10	12	13	33	54	51	52										
09203 その他の虚血性心疾患	総数	153	-	-	-	-	-	-	-	-	-	-	-	-	1	1	2	3	4	7	17	23	33	23	39										
	男	84	-	-	-	-	-	-	-	-	-	-	-	-	-	1	2	1	2	3	4	14	18	19	14	8									
女	69	-	-	-	-	-	-	-	-	-	-	-	-	-	-	-	-	2	1	3	3	5	14	9	31										
09204 慢性非リウマチ性 心内臓疾患	総数	58	-	-	-	-	-	-	-	-	-	-	-	-	-	-	-	2	1	1	1	4	11	10	19	10									
	男	19	-	-	-	-	-	-	-	-	-	-	-	-	-	-	-	-	1	1	1	2	6	2	7	-									
女	39	-	-	-	-	-	-	-	-	-	-	-	-	-	-	-	-	-	-	-	2	5	8	12	10										
09205 心 筋 症	総数	31	-	-	-	-	-	-	-	-	-	-	1	-	-	-	-	4	4	3	2	5	4	3	4	4									
	男	24	-	-	-	-	-	-	-	-	-	-	-	-	-	-	-	4	3	3	1	5	4	4	2	2									
女	7	-	-	-	-	-	-	-	-	-	-	-	-	-	-	-	-	-	1	1	1	-	-	-	2										
09206 不整脈及び伝導障害	総数	446	-	1	-	-	1	2	1	-	-	2	1	1	7	8	9	21	24	37	48	59	77	79	70										
	男	237	-	-	-	-	1	1	1	-	-	2	1	1	5	8	7	16	17	29	26	33	41	27	22										
女	209	-	1	-	-	-	-	-	-	-	-	-	-	2	-	2	5	7	8	22	26	26	36	52	48										
09207 心 不 全	総数	582	1	-	-	-	-	1	-	-	-	1	2	1	1	1	3	9	11	19	42	50	104	126	212										
	男	207	-	-	-	-	-	-	-	-	-	1	2	1	1	1	1	7	7	11	21	28	37	41	51										
女	375	1	-	-	-	-	1	-	-	-	-	-	-	-	1	2	2	4	8	21	22	67	85	161											
09208 その他の心疾患	総数	43	1	-	-	-	-	1	1	-	-	1	2	-	-	-	4	2	5	9	3	6	5	2	-										
	男	26	1	-	-	-	-	1	1	-	-	1	1	1	-	-	4	1	3	3	2	4	3	1	-										
女	17	-	-	-	-	-	-	-	-	-	-	-	-	-	-	-	-	2	2	6	1	2	2	1	-										
09300 脳血管疾患	総数	1,251	-	-	-	-	-	-	-	-	-	2	4	4	4	6	19	32	56	59	101	190	219	257	301										
	男	561	-	-	-	-	-	-	-	-	-	1	4	3	3	3	8	20	39	42	57	112	99	85	87										
女	690	-	-	-	-	-	-	-	-	-	-	1	1	1	3	11	12	17	17	44	78	120	172	214											

第13表 つづき

(県計)

死 因 ・ 性	年 齢 総 計	年 齢																							
		0	1	2	3	4	0~4 (再掲)	5~9	10~14	15~19	20~24	25~29	30~34	35~39	40~44	45~49	50~54	55~59	60~64	65~69	70~74	75~79	80~84	85~89	90~
09301 くも膜下出血	総数	121	-	-	-	-	-	1	-	-	-	-	-	2	4	4	8	11	15	14	15	17	13	8	9
	男	44	-	-	-	-	-	1	-	-	-	-	2	3	3	2	7	10	6	3	3	2	2	2	2
	女	77	-	-	-	-	-	-	-	-	-	-	-	-	1	1	6	4	5	8	12	15	11	7	7
09302 脳内出血	総数	248	-	-	-	-	-	-	-	-	-	2	2	-	-	2	8	11	20	16	22	40	47	39	39
	男	123	-	-	-	-	-	-	-	-	-	1	2	-	-	3	5	15	10	15	26	21	21	13	12
	女	125	-	-	-	-	-	-	-	-	-	1	-	-	2	5	6	5	6	7	14	26	26	26	27
09303 脳梗塞	総数	823	-	-	-	-	-	-	-	-	-	-	-	-	-	2	10	27	27	58	123	150	193	239	
	男	369	-	-	-	-	-	-	-	-	-	-	-	-	-	2	8	24	14	35	81	71	64	70	
	女	454	-	-	-	-	-	-	-	-	-	-	-	-	-	-	2	7	3	23	42	79	129	169	
09304 その他の脳血管疾患	総数	59	-	-	-	-	-	-	-	-	-	-	-	-	-	1	-	-	-	2	6	10	9	17	14
	男	25	-	-	-	-	-	-	-	-	-	-	-	-	-	1	-	-	-	2	4	3	5	7	3
	女	34	-	-	-	-	-	-	-	-	-	-	-	-	-	-	-	-	-	-	2	7	4	10	11
09400 大動脈瘤及び腎臓	総数	119	-	-	-	-	-	-	-	-	-	-	-	-	1	2	7	9	8	11	24	28	17	12	12
	男	64	-	-	-	-	-	-	-	-	-	-	-	-	1	2	4	8	5	5	15	13	7	4	4
	女	55	-	-	-	-	-	-	-	-	-	-	-	-	-	-	3	1	3	6	9	15	10	8	8
09500 その他の循環器系の疾患	総数	58	1	-	-	-	-	-	-	-	-	1	-	-	-	2	-	1	6	7	8	10	9	12	12
	男	31	1	-	-	-	-	-	-	-	-	1	-	-	-	1	-	1	4	6	4	5	5	5	2
	女	27	-	-	-	-	-	-	-	-	-	-	-	-	-	-	-	-	2	1	4	5	4	10	10
10000 呼吸器系の疾患	総数	1,661	2	-	-	-	-	2	-	1	1	-	2	2	4	6	9	13	33	65	128	233	313	386	463
	男	885	1	-	-	-	-	1	-	1	1	-	2	2	1	2	6	8	25	48	90	162	177	192	168
	女	776	1	-	-	-	-	1	-	-	-	-	-	-	3	4	3	5	8	17	38	71	136	194	295
10100 インフルエンザ	総数	11	-	-	-	-	-	-	-	-	-	-	-	-	-	-	-	-	-	-	1	-	2	2	6
	男	6	-	-	-	-	-	-	-	-	-	-	-	-	-	-	-	-	-	-	1	-	1	1	3
	女	5	-	-	-	-	-	-	-	-	-	-	-	-	-	-	-	-	-	-	-	-	1	1	3
10200 肺炎	総数	1,072	-	-	-	-	-	-	2	1	1	-	1	1	3	4	4	11	23	29	69	139	199	248	338
	男	543	-	-	-	-	-	1	1	1	1	-	1	1	1	2	7	20	20	44	96	116	113	120	
	女	529	-	-	-	-	-	1	-	-	-	-	-	-	2	2	4	3	9	25	43	83	135	218	
10300 急性気管支炎	総数	10	-	-	-	-	-	-	-	-	-	-	-	-	-	-	-	-	-	1	-	3	1	3	2
	男	3	-	-	-	-	-	-	-	-	-	-	-	-	-	-	-	-	-	-	-	-	1	2	-
	女	7	-	-	-	-	-	-	-	-	-	-	-	-	-	-	-	-	1	-	3	-	1	2	2

第13表 つづき

(県計)

死 因 ・ 性	年 齢																								
	総 計	0	1	2	3	4	0~4 (再掲)	5~9	10~14	15~19	20~24	25~29	30~34	35~39	40~44	45~49	50~54	55~59	60~64	65~69	70~74	75~79	80~84	85~89	90~
10400 慢性閉塞性肺疾患	総数	172	-	-	-	-	-	-	-	-	-	-	-	-	-	-	-	-	-	7	21	34	42	39	29
	男	119	-	-	-	-	-	-	-	-	-	-	-	-	-	-	-	-	-	6	18	26	26	29	14
女	53	-	-	-	-	-	-	-	-	-	-	-	-	-	-	-	-	-	1	3	8	16	10	15	
10500 喘 息	総数	26	1	-	-	-	-	-	-	-	-	-	-	-	-	-	-	-	2	2	3	3	4	5	5
	男	16	1	-	-	-	-	-	-	-	-	-	-	-	-	-	-	-	1	1	3	2	2	3	2
女	10	-	-	-	-	-	-	-	-	-	-	-	-	-	-	-	-	1	1	-	1	2	2	3	
10600 その他の呼吸器系の疾患	総数	370	1	-	-	-	-	-	-	-	-	-	-	-	1	2	5	2	8	26	34	54	65	89	83
	男	198	-	-	-	-	-	-	-	-	-	-	-	-	1	1	4	1	4	21	24	38	31	44	29
女	172	1	-	-	-	-	-	-	-	-	-	-	-	-	-	1	1	4	5	10	16	34	45	54	
11000 消化器系の疾患	総数	375	1	-	-	-	-	-	-	-	-	-	-	1	5	8	17	18	18	27	46	51	51	61	68
	男	191	-	-	-	-	-	-	-	-	-	-	-	1	4	6	13	15	15	22	29	25	18	21	19
女	184	1	-	-	-	-	-	-	-	-	-	-	-	1	2	-	4	3	3	5	17	26	33	40	
11100 胃潰瘍及び十二指腸潰瘍	総数	44	-	-	-	-	-	-	-	-	-	-	-	-	-	-	-	-	-	2	2	7	7	9	12
	男	19	-	-	-	-	-	-	-	-	-	-	-	-	-	-	-	-	-	1	2	4	2	3	3
女	25	-	-	-	-	-	-	-	-	-	-	-	-	-	-	-	-	-	1	1	3	5	6	9	
11200 ヘルニア及び腸閉塞	総数	48	-	-	-	-	-	-	-	-	-	-	-	-	-	-	-	-	-	1	6	3	9	10	14
	男	14	-	-	-	-	-	-	-	-	-	-	-	-	-	-	-	-	-	1	2	1	2	3	1
女	34	-	-	-	-	-	-	-	-	-	-	-	-	-	-	-	-	-	1	4	2	7	7	13	
11300 肝 疾 患	総数	137	-	-	-	-	-	-	-	-	-	-	-	4	6	3	8	10	17	18	23	20	11	12	5
	男	91	-	-	-	-	-	-	-	-	-	-	-	3	4	3	6	8	15	14	18	8	3	5	4
女	46	-	-	-	-	-	-	-	-	-	-	-	1	2	-	2	2	2	4	5	12	8	7	1	
11301 肝 硬 変 (アルコール性を除く)	総数	90	-	-	-	-	-	-	-	-	-	-	-	1	3	2	3	5	11	17	15	16	8	7	2
	男	53	-	-	-	-	-	-	-	-	-	-	-	1	2	2	2	3	9	13	10	7	1	2	1
女	37	-	-	-	-	-	-	-	-	-	-	-	-	1	1	-	1	2	4	5	9	7	5	1	
11302 その他の肝疾患	総数	47	-	-	-	-	-	-	-	-	-	-	-	3	3	1	5	5	6	1	8	4	3	5	3
	男	38	-	-	-	-	-	-	-	-	-	-	-	2	2	1	4	5	6	1	8	1	2	3	3
女	9	-	-	-	-	-	-	-	-	-	-	-	1	1	1	1	1	-	-	-	3	1	2	-	
11400 その他の消化器系の疾患	総数	146	1	-	-	-	-	-	-	-	-	-	-	1	1	1	5	5	5	6	15	21	24	30	37
	男	67	-	-	-	-	-	-	-	-	-	-	-	1	1	1	4	4	4	6	7	12	11	10	11
女	79	1	-	-	-	-	-	-	-	-	-	-	-	-	-	-	-	-	-	8	9	13	20	26	

第13表 つづき

(県計)

死因・性	年齢 総計																								
	0	1	2	3	4	0~4 (再掲)	5~9	10~14	15~19	20~24	25~29	30~34	35~39	40~44	45~49	50~54	55~59	60~64	65~69	70~74	75~79	80~84	85~89	90~	
12000 皮膚及び皮下組織の疾患	総数	13	-	-	-	-	-	-	-	-	-	-	-	-	-	-	-	-	-	1	2	2	2	3	5
	男	2	-	-	-	-	-	-	-	-	-	-	-	-	-	-	-	-	-	-	-	-	-	1	1
女	11	-	-	-	-	-	-	-	-	-	-	-	-	-	-	-	-	-	-	1	2	2	2	4	
13000 筋骨格系及び結合組織の疾患	総数	48	-	-	-	-	-	-	-	1	-	1	-	-	-	-	1	8	4	8	14	5	2	3	
	男	20	-	-	-	-	-	-	-	1	-	-	-	-	-	-	4	4	2	5	3	2	-	2	
女	28	-	-	-	-	-	-	-	-	-	1	-	-	-	-	4	4	2	3	11	3	2	1		
14000 泌尿器系の疾患	総数	228	-	-	-	-	-	-	-	-	-	-	-	-	1	1	4	3	14	20	30	49	58	47	
	男	102	-	-	-	-	-	-	-	-	-	-	-	-	1	4	3	8	11	16	22	22	20	17	
女	126	-	-	-	-	-	-	-	-	-	-	-	-	1	1	-	6	9	14	14	27	38	30		
14100 糸球体疾患及び 腎臓細管間質性疾患	総数	24	-	-	-	-	-	-	-	-	-	-	-	-	-	-	1	-	2	-	3	6	4	6	
	男	10	-	-	-	-	-	-	-	-	-	-	-	-	-	-	1	-	2	-	3	1	-	2	
女	14	-	-	-	-	-	-	-	-	-	-	-	-	-	-	-	-	-	-	-	5	4	4		
14200 腎不全	総数	180	-	-	-	-	-	-	-	-	-	-	-	-	-	-	3	3	8	18	25	39	49	35	
	男	85	-	-	-	-	-	-	-	-	-	-	-	-	-	-	3	3	4	11	12	19	19	14	
女	95	-	-	-	-	-	-	-	-	-	-	-	-	-	-	-	-	4	7	13	20	30	21		
14201 急性腎不全	総数	38	-	-	-	-	-	-	-	-	-	-	-	-	-	-	-	1	3	6	6	7	9	6	
	男	17	-	-	-	-	-	-	-	-	-	-	-	-	-	-	-	1	1	4	2	4	3	2	
女	21	-	-	-	-	-	-	-	-	-	-	-	-	-	-	-	-	2	2	4	3	6	4		
14202 慢性腎不全	総数	98	-	-	-	-	-	-	-	-	-	-	-	-	-	-	3	1	4	10	11	27	23	19	
	男	51	-	-	-	-	-	-	-	-	-	-	-	-	-	-	3	1	2	6	6	12	11	10	
女	47	-	-	-	-	-	-	-	-	-	-	-	-	-	-	-	-	2	4	5	15	12	9		
14203 詳細不明の腎不全	総数	44	-	-	-	-	-	-	-	-	-	-	-	-	-	-	-	1	1	2	8	5	17	10	
	男	17	-	-	-	-	-	-	-	-	-	-	-	-	-	-	-	1	1	1	4	3	5	2	
女	27	-	-	-	-	-	-	-	-	-	-	-	-	-	-	-	-	-	1	4	2	12	8		
14300 その他の泌尿器系疾患	総数	24	-	-	-	-	-	-	-	-	-	-	-	-	-	-	1	-	4	2	2	4	5	6	
	男	7	-	-	-	-	-	-	-	-	-	-	-	-	-	-	-	-	2	-	1	2	1	1	
女	17	-	-	-	-	-	-	-	-	-	-	-	-	-	-	1	-	2	2	1	2	4	5		
15000 妊娠、分娩及び産じょく	総数	2	-	-	-	-	-	-	-	-	-	-	-	-	-	-	-	-	-	-	-	-	-	-	
	男	-	-	-	-	-	-	-	-	-	-	-	-	-	-	-	-	-	-	-	-	-	-	-	
女	2	-	-	-	-	-	-	-	-	-	-	-	-	-	-	-	-	-	-	-	-	-	-		

第13表 つづき

(県計)

死 因 ・ 性	年 齢	年 齢 総 計										0	1	2	3	4	0~4 (再掲)	5~9	10~14	15~19	20~24	25~29	30~34	35~39	40~44	45~49	50~54	55~59	60~64	65~69	70~74	75~79	80~84	85~89	90~						
		総数	男	女																																					
16000 周産期に発生した病態	総数	10	9	-	-	-	1	-	-	-	-	-	-	-	-	-	-	-	-	-	-	-	-	-	-	-	-	-	-	-	-	-	-	-	-	-	-				
	男	5	5	-	-	-	-	-	-	-	-	-	-	-	-	-	-	-	-	-	-	-	-	-	-	-	-	-	-	-	-	-	-	-	-	-	-	-			
16100 妊娠期及び胎児発育に 関連する障害	総数	-	-	-	-	-	-	-	-	-	-	-	-	-	-	-	-	-	-	-	-	-	-	-	-	-	-	-	-	-	-	-	-	-	-	-	-	-	-		
	男	-	-	-	-	-	-	-	-	-	-	-	-	-	-	-	-	-	-	-	-	-	-	-	-	-	-	-	-	-	-	-	-	-	-	-	-	-	-	-	
16200 出産外傷	総数	-	-	-	-	-	-	-	-	-	-	-	-	-	-	-	-	-	-	-	-	-	-	-	-	-	-	-	-	-	-	-	-	-	-	-	-	-	-	-	
	男	-	-	-	-	-	-	-	-	-	-	-	-	-	-	-	-	-	-	-	-	-	-	-	-	-	-	-	-	-	-	-	-	-	-	-	-	-	-	-	-
16300 周産期に特異的な呼吸障害 及び心血管障害	総数	5	4	-	-	-	1	-	-	5	-	-	-	-	-	-	-	-	-	-	-	-	-	-	-	-	-	-	-	-	-	-	-	-	-	-	-	-	-	-	
	男	2	2	-	-	-	-	-	2	-	-	-	-	-	-	-	-	-	-	-	-	-	-	-	-	-	-	-	-	-	-	-	-	-	-	-	-	-	-	-	-
16400 周産期に特異的な感染症	総数	-	-	-	-	-	-	-	-	-	-	-	-	-	-	-	-	-	-	-	-	-	-	-	-	-	-	-	-	-	-	-	-	-	-	-	-	-	-	-	-
	男	-	-	-	-	-	-	-	-	-	-	-	-	-	-	-	-	-	-	-	-	-	-	-	-	-	-	-	-	-	-	-	-	-	-	-	-	-	-	-	-
16500 胎児及び新生児の出血性障害 及び血液障害	総数	2	2	-	-	-	-	-	-	2	-	-	-	-	-	-	-	-	-	-	-	-	-	-	-	-	-	-	-	-	-	-	-	-	-	-	-	-	-	-	-
	男	1	1	-	-	-	-	-	-	1	-	-	-	-	-	-	-	-	-	-	-	-	-	-	-	-	-	-	-	-	-	-	-	-	-	-	-	-	-	-	-
16600 その他の周産期に発生した 病態	総数	3	3	-	-	-	-	-	-	3	-	-	-	-	-	-	-	-	-	-	-	-	-	-	-	-	-	-	-	-	-	-	-	-	-	-	-	-	-	-	-
	男	2	2	-	-	-	-	-	-	2	-	-	-	-	-	-	-	-	-	-	-	-	-	-	-	-	-	-	-	-	-	-	-	-	-	-	-	-	-	-	-
17000 先天性奇形、変形及び染色体異常	総数	27	14	1	1	1	1	1	17	-	-	-	-	-	-	-	-	-	-	-	-	-	-	-	-	-	-	-	-	-	-	-	-	-	-	-	-	-	-	-	-
	男	14	7	1	1	1	1	1	9	-	-	-	-	-	-	-	-	-	-	-	-	-	-	-	-	-	-	-	-	-	-	-	-	-	-	-	-	-	-	-	-
17100 神経系の先天性奇形	総数	1	-	-	-	-	-	-	-	-	-	-	-	-	-	-	-	-	-	-	-	-	-	-	-	-	-	-	-	-	-	-	-	-	-	-	-	-	-	-	-
	男	-	-	-	-	-	-	-	-	-	-	-	-	-	-	-	-	-	-	-	-	-	-	-	-	-	-	-	-	-	-	-	-	-	-	-	-	-	-	-	-
17200 循環器系の先天性奇形	総数	17	9	-	1	-	-	-	10	-	-	-	-	-	-	-	-	-	-	-	-	-	-	-	-	-	-	-	-	-	-	-	-	-	-	-	-	-	-	-	
	男	9	4	-	-	-	-	-	4	-	-	-	-	-	-	-	-	-	-	-	-	-	-	-	-	-	-	-	-	-	-	-	-	-	-	-	-	-	-	-	
	女	8	5	-	1	-	-	6	-	-	-	-	-	-	-	-	-	-	-	-	-	-	-	-	-	-	-	-	-	-	-	-	-	-	-	-	-	-	-	-	

第13表 つづき

(県計)

死 因 ・ 性	年 齢 総 計		年 齢																						
	0	1	2	3	4	0~4 (再掲)	5~9	10~14	15~19	20~24	25~29	30~34	35~39	40~44	45~49	50~54	55~59	60~64	65~69	70~74	75~79	80~84	85~89	90~	
17201 心臓の先天畸形	総数	14	7	-	-	-	-	-	-	-	-	-	-	-	-	-	-	-	-	-	-	-	-	-	-
	男	6	2	-	-	-	-	-	-	-	-	-	-	-	-	-	-	-	-	-	-	-	-	-	-
	女	8	5	1	-	-	-	-	-	-	-	-	-	-	-	-	-	-	-	-	-	-	-	-	-
17202 その他の循環器系の 先天畸形	総数	3	2	-	-	-	-	-	-	-	-	-	-	-	-	-	-	-	-	-	-	-	-	-	-
	男	3	2	-	-	-	-	-	-	-	-	-	-	-	-	-	-	-	-	-	-	-	-	-	-
	女	-	-	-	-	-	-	-	-	-	-	-	-	-	-	-	-	-	-	-	-	-	-	-	-
17300 消化器系の先天畸形	総数	-	-	-	-	-	-	-	-	-	-	-	-	-	-	-	-	-	-	-	-	-	-	-	-
	男	-	-	-	-	-	-	-	-	-	-	-	-	-	-	-	-	-	-	-	-	-	-	-	-
	女	-	-	-	-	-	-	-	-	-	-	-	-	-	-	-	-	-	-	-	-	-	-	-	-
17400 その他の先天畸形及び変形	総数	7	3	1	-	1	5	-	-	-	-	-	-	1	1	-	2	1	1	4	5	26	58	198	
	男	3	1	-	-	1	3	-	-	-	-	-	-	-	-	-	-	-	-	3	2	10	18	38	
	女	4	2	-	-	-	2	-	-	-	-	-	-	1	1	-	1	1	1	1	3	16	40	160	
17500 染色体異常、他に 分類されないもの	総数	2	2	-	-	-	2	-	-	-	-	-	-	-	-	-	-	-	-	-	-	-	-	-	-
	男	2	2	-	-	-	2	-	-	-	-	-	-	-	-	-	-	-	-	-	-	-	-	-	-
	女	-	-	-	-	-	-	-	-	-	-	-	-	-	-	-	-	-	-	-	-	-	-	-	-
18000 症状、徴候及び異常臨床所見・ 異常検査所見で他に分類 されないもの	総数	300	3	-	-	-	3	-	-	-	-	-	-	1	1	-	2	1	1	4	5	26	58	198	
	男	75	1	-	-	-	1	-	-	-	-	-	-	-	-	-	1	1	1	3	2	10	18	38	
	女	225	2	-	-	-	2	-	-	-	-	-	-	1	1	-	-	-	-	1	3	16	40	160	
18100 老 衰	総数	250	-	-	-	-	-	-	-	-	-	-	-	-	-	-	-	-	-	-	3	19	46	182	
	男	50	-	-	-	-	-	-	-	-	-	-	-	-	-	-	-	-	-	-	5	14	31	151	
	女	200	-	-	-	-	-	-	-	-	-	-	-	-	-	-	-	-	-	3	14	32	151		
18200 乳幼児突然死症候群	総数	2	2	-	-	-	2	-	-	-	-	-	-	-	-	-	-	-	-	-	-	-	-	-	-
	男	1	1	-	-	-	1	-	-	-	-	-	-	-	-	-	-	-	-	-	-	-	-	-	-
	女	1	1	-	-	-	1	-	-	-	-	-	-	-	-	-	-	-	-	-	-	-	-	-	-
18300 その他の症状、徴候及び 異常臨床所見・異常検査所見 で他に分類されないもの	総数	48	1	-	-	-	1	-	-	-	-	-	1	1	-	2	-	1	1	4	2	7	12	16	
	男	24	-	-	-	-	-	-	-	-	-	-	-	-	-	1	-	1	-	3	2	5	4	7	
	女	24	1	-	-	-	1	-	-	-	-	-	1	1	-	1	-	-	1	1	-	2	8	9	
20000 標病及び死亡の外国 標準	総数	752	5	2	1	1	9	5	12	36	23	33	33	30	39	46	57	68	57	56	72	68	54	53	
	男	472	4	-	-	-	5	4	8	23	17	27	23	23	33	33	44	48	41	31	41	28	26	16	
	女	280	1	2	1	-	4	1	4	13	6	6	10	7	6	13	13	20	16	25	31	40	28	37	

第13表 つづき

(県計)

死 因 ・ 性	年 齢 総 計																								
	0	1	2	3	4	0~4 (再掲)	5~9	10~14	15~19	20~24	25~29	30~34	35~39	40~44	45~49	50~54	55~59	60~64	65~69	70~74	75~79	80~84	85~89	90~	
20100 不慮の事故	総数	4	2	1	1	-	8	4	1	6	12	8	6	14	13	11	10	16	33	28	31	50	53	47	
	男	4	-	-	1	-	5	4	1	4	9	6	5	10	11	9	9	12	23	19	15	25	22	21	
	女	173	2	1	-	-	3	-	2	2	3	2	1	4	2	2	1	4	10	9	16	25	31	26	32
20101 交通事故	総数	95	-	1	1	-	2	2	1	6	10	4	4	6	4	6	2	3	9	8	7	12	2	7	-
	男	68	-	-	1	-	1	2	1	4	8	3	4	5	3	5	2	6	6	6	5	6	1	4	-
	女	27	-	1	-	-	1	-	2	2	2	1	-	1	1	-	1	3	2	2	2	6	1	3	-
20102 転倒・転落	総数	80	-	-	-	-	-	1	-	-	-	1	1	4	4	3	4	1	8	5	9	7	11	8	13
	男	50	-	-	-	-	-	1	-	-	-	1	1	2	3	2	4	1	6	2	5	7	5	6	4
	女	30	-	-	-	-	-	-	-	-	-	-	2	2	1	1	-	-	2	3	4	-	6	2	9
20103 不慮の溺死及び溺水	総数	68	1	2	-	-	3	-	-	2	1	1	-	-	3	1	1	2	5	4	5	14	15	6	6
	男	32	1	-	-	-	1	-	-	1	1	-	-	-	3	1	1	2	3	4	1	5	5	2	2
	女	36	2	-	-	-	2	-	-	1	-	-	-	-	-	-	-	-	2	-	4	9	10	4	4
20104 不慮の窒息	総数	93	3	-	-	-	3	1	-	-	-	2	-	-	-	1	1	6	4	9	5	8	19	18	16
	男	37	3	-	-	-	3	1	-	-	-	-	1	-	-	1	3	2	2	5	2	2	8	4	5
	女	56	-	-	-	-	-	-	-	-	-	-	-	1	-	1	3	2	4	4	3	6	11	14	11
20105 煙、火及び火炎への曝露	総数	6	-	-	-	-	-	-	-	-	-	-	-	-	-	-	1	1	1	-	1	1	-	1	-
	男	5	-	-	-	-	-	-	-	-	-	-	-	-	-	-	1	1	1	-	1	1	-	-	-
	女	1	-	-	-	-	-	-	-	-	-	-	-	-	-	-	-	-	-	-	-	-	-	-	-
20106 有害物質による不慮の 中毒及び有害物質への 曝露	総数	7	-	-	-	-	-	-	-	-	2	-	1	1	1	-	-	-	2	1	-	-	-	-	-
	男	6	-	-	-	-	-	-	-	-	1	-	1	1	1	-	-	-	2	1	-	-	-	-	-
	女	1	-	-	-	-	-	-	-	-	-	-	-	-	-	-	-	-	-	-	-	-	-	-	-
20107 その他の不慮の事故	総数	49	-	-	-	-	-	-	-	-	-	1	1	1	1	-	1	3	4	1	4	8	6	7	12
	男	27	-	-	-	-	-	-	-	-	-	-	1	1	1	-	1	3	3	1	1	4	3	5	4
	女	22	-	-	-	-	-	-	-	-	-	-	-	-	-	-	-	-	1	-	3	4	3	2	8
20200 自 殺	総数	303	-	-	-	-	-	-	6	21	15	24	19	19	15	25	29	38	32	25	20	17	11	4	2
	男	212	-	-	-	-	-	-	4	11	11	13	13	13	12	22	18	30	23	18	13	11	3	3	1
	女	91	-	-	-	-	-	-	2	10	4	5	6	6	3	3	11	8	9	7	7	6	8	1	1
20300 他 殺	総数	3	1	-	-	-	1	1	-	-	-	-	-	-	-	-	-	-	1	-	-	-	-	-	-
	男	1	-	-	-	-	-	-	-	-	-	-	-	-	-	-	-	-	1	-	-	-	-	-	-
	女	2	1	-	-	-	1	1	-	-	-	-	-	-	-	-	-	-	-	-	-	-	-	-	-

第13表 つづき

(県計)

死 因 ・ 性	年 齢	年 齢 総 計																							
		0	1	2	3	4	0~4 (再掲)	5~9	10~14	15~19	20~24	25~29	30~34	35~39	40~44	45~49	50~54	55~59	60~64	65~69	70~74	75~79	80~84	85~89	90~
20400	総数	48	-	-	-	-	-	-	-	-	3	3	3	2	3	7	3	2	2	4	5	5	4	3	4
その他の外因	男	34	-	-	-	-	-	-	-	3	3	3	3	2	6	2	1	1	1	4	3	5	3	2	-
	女	14	-	-	-	-	-	-	-	-	-	-	-	2	1	1	1	1	-	-	2	-	1	1	4

第14表 婚姻件数・届出月・市町村別

保健所・市町村	月												
	計	1月	2月	3月	4月	5月	6月	7月	8月	9月	10月	11月	12月
総計	7,157	456	631	767	681	616	599	508	447	476	621	709	646
市計	5,458	340	484	565	515	481	450	376	346	357	477	556	511
郡計	1,699	116	147	202	166	135	149	132	101	119	144	153	135
奈良市	1,773	94	165	171	183	156	151	134	128	121	138	177	155
小計	1,773	94	165	171	183	156	151	134	128	121	138	177	155
大和郡山市	516	30	54	67	45	41	36	30	32	37	46	50	48
天理市	416	29	35	45	38	39	35	25	21	23	38	54	34
生駒市	538	32	33	59	54	60	52	34	23	32	52	54	53
月ヶ瀬村	6	1	2	1	—	—	—	—	—	—	—	—	—
都祁村	19	1	3	3	1	2	2	—	1	1	2	3	3
山添村	22	—	5	5	1	1	2	1	1	—	2	1	3
平群町	66	7	4	8	6	6	6	1	4	6	5	7	6
三郷町	146	10	11	16	13	5	12	14	8	7	19	15	16
斑鳩町	131	8	10	19	11	5	10	10	10	13	10	9	16
安堵町	57	6	7	6	5	4	6	3	4	2	4	6	4
小計	1,917	124	164	226	174	163	161	120	104	121	178	199	183
橿原市	788	66	66	88	68	68	72	54	62	47	67	68	62
桜井市	314	24	26	36	27	31	26	22	14	21	29	28	30
川西町	44	6	5	4	2	3	1	3	2	5	9	3	1
三宅町	30	4	1	5	4	3	2	1	1	2	2	3	2
田原本町	154	7	9	20	20	11	15	11	5	7	9	20	20
大学院町	36	—	1	4	3	6	6	3	1	1	4	4	3
菟田野町	16	3	—	3	6	2	—	1	1	2	3	1	—
榛原町	68	1	6	10	6	9	5	3	1	3	5	9	10
榛生村	26	4	1	3	5	3	1	3	2	1	—	2	1
魯齋村	4	—	—	—	—	—	2	—	2	1	1	—	—
御杖村	5	—	—	—	—	—	—	—	—	—	—	—	—
高取町	32	2	2	6	5	1	2	3	2	2	2	3	2
明日香村	27	—	4	1	1	4	3	2	2	2	3	1	4
小計	1,544	117	121	180	141	142	135	106	95	94	135	142	136
大和高田市	352	23	33	38	38	29	22	24	29	25	31	29	31
御所市	151	8	20	14	15	10	8	15	4	11	14	14	18
葛芝市	431	26	34	37	34	32	36	31	24	33	33	53	58
葛城市	48	—	—	—	—	—	—	—	—	—	19	19	10
新庄町	62	4	12	4	9	5	10	7	7	4	—	—	—
富阪町	56	2	5	10	6	6	6	11	3	7	—	—	—
上牧町	97	10	9	9	10	8	7	4	7	9	8	10	6
王寺町	120	10	13	16	6	9	9	11	11	8	15	5	7
広陵町	143	9	13	16	12	14	14	17	8	10	8	14	8
河合町	109	5	9	9	14	10	13	7	7	9	8	11	7
小計	1,569	97	148	153	144	123	125	127	100	116	136	155	145
五條市	131	8	18	10	13	15	12	7	9	7	10	10	12
西吉野村	11	1	2	1	1	2	—	—	1	—	2	—	1
野迫川村	6	—	—	—	2	—	—	—	1	1	—	1	—
大塔村	3	1	—	1	1	—	—	—	—	—	—	—	—
土津川村	15	1	1	2	4	1	1	1	1	1	—	2	—
小計	166	11	22	14	21	18	13	8	12	9	12	13	13
吉野町	38	4	2	3	6	2	3	3	—	2	6	6	7
大淀町	81	6	5	10	4	7	6	4	4	9	7	12	1
下市町	30	1	4	5	2	7	1	1	4	2	6	7	3
黒滝村	7	—	—	1	—	2	—	—	—	—	—	1	1
天川村	6	1	—	—	1	1	1	1	—	—	—	1	1
下北山村	4	—	—	—	—	1	1	1	—	1	—	—	—
上北山村	3	—	—	—	—	—	—	—	—	—	—	—	—
川上村	7	—	—	2	1	1	—	1	—	1	1	—	—
東吉野村	12	1	—	1	4	1	1	2	—	—	1	1	1
小計	188	13	11	23	18	14	14	13	8	15	22	23	14

第15表 婚姻件数・夫の年齢―妻の年齢（初婚のみ）

夫	計	15	16	17	18	19	20	21	22	23	24	25	26	27	28	29	30	31	32	33	
平成16年総計	5,514	2	12	25	49	87	164	191	217	334	406	517	620	579	528	454	356	268	198	142	
妻																					
17	7	1	2	1	—	1	1	1	—	—	—	—	—	—	—	—	—	—	—	—	—
18	28	—	2	3	11	7	3	—	1	1	—	—	—	—	—	—	—	—	—	—	—
19	50	—	2	7	6	17	10	3	1	1	2	1	—	—	—	—	—	—	—	—	—
20	95	—	4	3	6	14	33	18	4	5	2	2	2	1	1	—	—	—	—	—	—
21	134	1	—	3	5	13	30	42	18	8	4	5	3	1	—	—	—	1	—	—	—
22	155	—	1	4	4	9	20	24	39	23	12	9	7	1	1	—	—	—	—	—	—
23	197	—	—	3	2	8	10	21	26	56	20	16	7	7	3	2	4	5	1	2	2
24	266	—	—	—	3	3	7	20	19	39	83	42	21	10	3	9	4	2	1	1	1
25	385	—	—	1	1	3	14	14	23	36	68	97	57	27	17	6	8	6	1	2	2
26	485	—	—	—	5	1	7	9	19	28	45	95	123	69	34	19	16	6	1	3	3
27	524	—	1	—	1	3	9	10	13	27	35	67	90	125	67	32	18	14	4	3	3
28	537	—	—	—	1	5	4	6	13	29	33	54	84	101	97	52	23	11	9	6	6
29	520	—	—	—	—	2	3	8	12	23	31	38	61	71	72	90	53	18	11	17	17
30	463	—	—	—	1	1	3	5	9	19	20	31	41	55	71	73	66	29	12	11	11
31	379	—	—	—	2	—	2	4	8	14	17	15	41	42	53	50	39	43	21	13	13
32	316	—	—	—	—	—	3	2	6	10	14	20	26	25	35	36	32	33	37	14	14
33	218	—	—	—	—	—	—	2	2	5	4	7	11	14	33	23	20	24	33	19	19
34	172	—	—	—	—	—	1	—	1	1	5	5	16	10	19	15	18	21	16	13	13
35	138	—	—	—	—	—	—	1	—	2	3	5	12	7	8	16	15	14	10	7	7
36	116	—	—	—	1	—	1	—	2	1	2	2	8	4	5	8	14	19	13	9	9
37	68	—	—	—	—	—	—	—	—	—	—	—	—	1	4	8	5	9	10	5	5
38	54	—	—	—	—	—	—	1	—	—	—	—	—	2	1	3	10	5	7	2	2
39	50	—	—	—	—	—	—	—	—	—	2	2	1	3	2	3	2	—	3	5	5
40	39	—	—	—	—	—	1	—	—	—	1	—	2	1	2	2	2	—	2	5	5
41	21	—	—	—	—	—	—	—	—	—	—	1	—	—	1	4	1	3	—	1	1
42	23	—	—	—	—	—	—	—	—	1	2	1	1	2	—	1	—	1	—	2	2
43	18	—	—	—	—	—	1	—	—	—	—	—	—	—	—	—	1	2	1	2	2
44	7	—	—	—	—	—	—	—	—	—	—	—	1	—	—	—	—	—	2	—	—
45	13	—	—	—	—	—	—	—	—	—	1	1	—	—	—	—	—	—	1	1	1
46	9	—	—	—	—	—	—	—	—	—	—	—	—	—	—	—	—	—	—	—	—
47	3	—	—	—	—	—	—	—	—	—	—	—	—	—	—	—	—	—	—	—	—
48	6	—	—	—	—	—	—	—	—	1	—	—	1	—	—	—	—	—	—	—	—
49	4	—	—	—	—	—	—	—	—	—	—	—	—	—	—	—	—	—	—	—	—
50	1	—	—	—	—	—	—	—	—	—	—	—	—	—	—	—	—	—	—	—	—
51以上	12	—	—	—	—	—	—	—	—	—	—	—	—	—	—	—	—	—	—	—	—
不詳	1	—	—	—	—	—	—	—	1	—	—	—	—	—	—	—	—	—	1	—	—

※ 不詳 婚姻届出年以前に同居のもの

第15表 婚姻件数・夫の年齢―妻の年齢（初婚のみ）

夫	34	35	36	37	38	39	40	41	42	43	44	45	46	47	48	49	50	51以上	不詳
平成16年総計	111	82	53	32	22	15	16	8	10	6	2	1	1	—	1	—	2	2	1
17	—	—	—	—	—	—	—	—	—	—	—	—	—	—	—	—	—	—	—
18	—	—	—	—	—	—	—	—	—	—	—	—	—	—	—	—	—	—	—
19	—	—	—	—	—	—	—	—	—	—	—	—	—	—	—	—	—	—	—
20	—	—	—	—	—	—	—	—	—	—	—	—	—	—	—	—	—	—	—
21	—	—	—	—	—	—	—	—	—	—	—	—	—	—	—	—	—	—	—
22	1	—	—	—	—	—	—	—	—	—	—	—	—	—	—	—	—	—	—
23	—	1	2	—	—	1	—	—	—	—	—	—	—	—	—	—	—	—	—
24	—	—	—	—	—	—	—	—	—	—	—	—	—	—	—	—	—	—	—
25	1	1	1	1	—	—	—	—	—	—	—	—	—	—	—	—	—	—	—
26	2	2	—	—	—	—	—	—	1	—	—	—	—	—	—	—	—	—	—
27	1	1	3	—	—	—	—	—	—	—	—	—	—	—	—	—	—	—	—
28	4	2	3	—	—	—	—	—	—	—	—	—	—	—	—	—	—	—	—
29	6	2	1	—	—	1	—	—	—	—	—	—	—	—	—	—	—	—	—
30	7	5	1	1	1	—	—	—	1	—	—	—	—	—	—	—	—	—	—
31	6	3	2	2	1	1	—	—	—	—	—	—	—	—	—	—	—	—	—
32	7	4	6	1	1	2	1	—	—	1	—	—	—	—	—	—	—	—	—
33	9	10	2	—	—	—	—	—	—	—	—	—	—	—	—	—	—	—	—
34	12	8	6	3	1	—	—	—	—	1	—	—	—	—	—	—	—	—	—
35	14	14	5	4	1	—	—	—	—	—	—	—	—	—	—	—	—	—	—
36	13	5	2	5	1	—	2	—	1	—	—	—	—	—	—	—	—	—	—
37	8	3	3	2	2	—	2	—	1	—	—	—	—	—	—	—	—	—	—
38	6	7	—	1	2	1	1	—	—	—	—	—	—	—	—	—	—	—	—
39	5	4	4	6	7	—	—	—	—	—	—	—	—	—	—	—	—	—	—
40	4	4	6	2	1	1	1	1	—	—	—	—	—	—	1	—	—	—	—
41	1	2	2	—	—	—	2	—	2	—	—	—	—	—	—	—	—	—	—
42	2	1	—	1	1	3	—	1	—	1	—	—	—	—	—	—	—	—	—
43	2	1	2	2	1	1	1	—	—	1	—	—	—	—	—	—	—	—	—
44	—	—	1	—	—	—	—	—	—	—	1	—	—	—	—	—	—	—	—
45	—	1	—	1	1	2	—	3	1	1	1	—	—	—	—	—	—	—	—
46	—	—	—	—	—	—	—	—	—	—	—	—	1	—	—	—	—	—	—
47	—	—	—	—	—	—	—	—	—	—	—	—	—	—	—	—	—	—	—
48	—	—	—	—	—	—	—	—	—	—	—	—	—	—	—	—	—	—	—
49	—	—	—	—	—	—	—	—	—	—	—	—	—	—	—	—	1	—	—
50	—	—	—	—	—	—	—	—	—	—	—	—	—	—	—	—	—	—	—
51以上	—	—	—	—	—	—	—	—	—	—	—	—	—	—	—	—	—	—	—
不詳	—	—	—	—	—	—	—	1	—	—	—	—	—	—	—	—	1	2	1

第16表 婚姻件数・夫の初婚一再婚・妻の初婚一再婚・市の町村別

保健所・市町村	計		夫の初婚		妻の初婚		夫の再婚		妻の再婚	
	計	小計	妻初婚	夫初婚	妻初婚	夫初婚	妻初婚	夫初婚	妻初婚	夫初婚
保健所	7,157	5,514	5,514	389	637	617				
市	5,458	4,167	4,167	295	501	495				
郡	1,699	1,347	1,347	94	136	122				
奈良市	1,773	1,357	1,357	102	161	153				
保健所	1,773	1,357	1,357	102	161	153				
小計	516	388	388	28	49	51				
大和郡山市	416	333	333	17	37	29				
天理市	416	333	333	17	37	29				
生駒市	538	433	433	30	44	31				
月ヶ瀬村	6	6	6	-	-	-				
都祁村	19	10	10	1	6	2				
山添村	22	20	20	1	1	-				
平群町	66	52	52	6	1	7				
三郷町	146	114	114	12	14	6				
斑鳩町	131	108	108	5	10	8				
安堵町	57	45	45	1	6	5				
小計	1,917	1,509	1,509	101	168	139				
橿原市	788	602	602	41	69	76				
桜井市	314	226	226	16	36	36				
川西町	44	34	34	2	3	5				
三宅町	30	20	20	2	6	2				
田原本町	154	130	130	4	10	10				
大寺陀町	36	29	29	2	-	5				
菟田野町	16	12	12	1	2	1				
榛原町	68	54	54	4	6	4				
室生村	26	20	20	3	2	1				
菅瀬村	4	3	3	-	-	1				
御杖村	5	3	3	1	-	1				
高取町	32	28	28	1	2	1				
明日香村	27	22	22	1	3	1				
小計	1,544	1,183	1,183	78	139	144				
大和高田市	352	234	234	25	41	52				
御所市	151	113	113	5	15	18				
香芝市	431	341	341	25	36	29				
葛城市	48	40	40	2	4	2				
新庄町	62	48	48	5	2	7				
豊蔭町	56	47	47	2	4	3				
上牧町	97	69	69	7	9	12				
王寺町	120	103	103	4	10	3				
広陵町	143	111	111	9	11	12				
河合町	109	81	81	5	14	9				
小計	1,569	1,187	1,187	89	146	147				
内吉野	131	100	100	4	9	18				
西吉野村	11	8	8	1	1	1				
野迫川村	6	6	6	-	-	-				
大塔村	3	2	2	-	-	1				
十津川村	15	14	14	1	-	-				
小計	166	130	130	6	10	20				
吉野町	38	31	31	3	3	1				
大淀町	81	61	61	4	7	9				
下市町	30	23	23	3	2	2				
黒滝村	7	6	6	-	1	-				
天川村	6	6	6	-	-	-				
下北山村	4	3	3	-	-	1				
上北山村	3	2	2	1	-	-				
川上村	7	6	6	1	-	-				
東吉野村	12	10	10	1	-	1				
小計	188	148	148	13	13	14				

*平成16年10月1日をもって、新庄町・當麻町が葛城市に合併したため新庄町・當麻町は1～9月分、葛城市は10～12月分の計となっています。

第17表 離婚件数・届出月・市町村別

保健所・市町村	計	1月	2月	3月	4月	5月	6月	7月	8月	9月	10月	11月	12月
保健所・市町村	計	2,740	219	331	239	187	236	221	235	211	210	203	246
市	計	2,140	164	262	186	150	186	165	181	166	174	150	199
郡	計	600	55	69	53	37	50	56	54	45	36	53	47
奈良市		49	56	95	74	54	63	67	60	63	61	48	61
保健所	小計	49	56	95	74	54	63	67	60	63	61	48	61
大和郡	山	184	19	23	18	20	14	16	16	10	10	12	25
市	天理市	152	12	20	12	10	10	6	13	10	14	8	10
郡	生駒市	161	12	12	16	17	16	12	8	10	11	12	19
山	月ヶ瀬村	8	-	-	-	-	-	-	-	-	1	1	-
保	都祁村	4	-	-	1	1	4	-	-	-	1	1	-
健	山添村	35	7	4	5	3	1	4	4	2	1	2	1
所	平群町	38	6	4	3	-	1	5	1	5	4	2	4
	三郷町	31	1	2	3	-	2	2	3	2	3	4	4
	斑鳩町	15	3	3	2	-	3	3	3	2	3	4	4
	安堵町	629	60	68	61	51	50	45	45	39	46	43	64
小計		21	21	34	25	9	22	23	20	23	28	25	25
橿原市		14	11	24	8	9	14	12	15	13	10	11	12
保	桜井市	21	2	1	2	3	2	2	2	2	2	2	-
健	川西町	13	1	3	1	3	1	1	1	2	1	1	1
所	三宅町	55	3	8	3	3	3	6	6	4	2	8	4
	田原本町	12	2	1	2	2	-	-	1	-	1	1	-
	大寺陀町	7	-	3	1	1	3	-	1	-	-	1	-
	菟田野町	21	4	2	2	1	1	1	1	2	5	1	2
	榛原町	7	-	-	-	-	-	1	-	-	1	1	1
	室生村	1	-	-	-	-	1	-	-	-	1	-	-
	曾爾村	15	1	-	5	1	2	-	1	-	2	-	3
	高取町	12	3	1	-	-	1	-	1	2	-	-	3
	明日香村	594	45	77	49	28	50	46	48	47	53	49	51
小計		15	15	16	17	9	15	12	21	17	17	18	15
大和高田市		3	6	11	4	6	11	2	9	5	4	5	10
御所市		6	11	19	10	11	12	10	11	12	14	6	15
葛	香芝市	8	-	3	-	3	2	3	4	-	1	3	4
城	葛城市	29	4	3	4	3	2	3	4	3	1	3	4
保	新庄町	13	2	3	2	1	6	3	3	2	1	3	3
健	常麻町	48	3	6	2	3	4	7	3	5	3	2	5
所	上牧町	39	4	4	3	1	4	2	3	5	3	2	3
	王寺町	46	5	3	4	5	1	3	9	3	2	5	4
	広陵町	41	3	4	2	1	5	7	6	3	2	6	2
	河合町	624	53	71	48	37	56	46	69	55	42	53	58
小計		5	1	8	2	5	9	5	8	3	4	2	3
内	五條市	1	-	1	1	-	-	-	-	-	-	-	1
吉	西吉野村	5	-	1	-	-	-	-	-	-	-	-	-
野	野迫川村	-	-	-	-	-	-	-	-	-	-	-	-
保	大塔村	2	-	-	-	-	-	2	-	-	-	-	-
健	十津川村	62	1	9	3	6	9	7	8	3	4	2	4
所	小計	11	-	3	-	5	5	8	4	4	1	1	1
	吉野町	41	2	5	2	3	5	8	4	4	1	4	1
	大淀町	12	-	1	1	1	1	1	1	1	1	2	3
	下市町	2	-	1	-	-	-	-	-	-	-	-	1
	黒滝村	5	-	1	1	1	1	1	-	-	-	-	1
	天川村	2	-	1	-	-	-	-	-	-	-	-	-
	下北山村	-	-	-	-	-	-	-	-	-	-	-	-
	上北山村	3	-	-	-	-	-	-	-	-	-	-	-
	川上村	4	-	-	-	1	1	-	-	-	1	1	1
	東吉野村	80	4	11	4	11	8	10	5	4	4	8	8
小計		3	3	4	4	4	4	4	4	4	4	4	4

第18表 離婚件数・同居期間・市町村別

保健所・市町村	同居期間												不詳	
	総数	1年未満	1～2年未満	2～3年未満	3～4年未満	4～5年未満	5～10年未満	10～15年未満	15～20年未満	20～25年未満	25～30年未満	30～35年未満		35年以上
保健所	2,740	147	174	149	147	173	532	331	249	177	112	58	52	439
市	2,140	104	144	111	117	133	409	253	191	129	88	49	41	371
郡	600	43	30	38	30	40	123	78	58	48	24	9	11	68
奈良市	751	26	57	31	30	39	109	63	52	30	18	4	10	282
小計	751	26	57	31	30	39	109	63	52	30	18	4	10	282
大和郡山市	184	12	12	7	14	10	42	20	22	15	8	7	1	16
天理市	152	10	10	8	8	7	33	23	18	16	6	2	4	5
生駒市	161	5	9	11	11	11	24	32	12	11	8	10	6	11
月夕瀬村	1	—	—	—	—	—	1	—	—	—	—	—	—	—
郡祁村	8	—	—	—	—	—	2	1	—	1	3	—	—	—
山添村	4	—	—	—	1	—	2	1	—	—	—	—	—	—
保	35	4	—	—	4	5	6	8	1	2	2	1	1	1
平群町	38	2	3	4	3	5	10	4	3	1	2	1	1	1
三郷町	31	3	1	3	1	3	7	4	4	2	1	1	1	—
斑鳩町	15	1	—	—	3	1	4	1	—	2	1	1	1	—
安堵町	629	38	35	33	45	42	131	94	60	50	31	22	15	33
小計	629	38	35	33	45	42	131	94	60	50	31	22	15	33
橿原市	276	24	22	13	17	25	67	33	19	18	14	8	1	15
桜井市	153	6	10	13	8	10	36	24	20	9	7	1	4	5
川西町	21	2	1	4	—	1	3	1	4	2	1	1	1	1
三宅町	13	—	2	2	1	1	1	1	4	—	—	—	—	—
田原本町	55	4	1	2	1	3	8	3	1	3	—	—	—	30
大宇陀町	12	2	—	1	—	—	1	2	2	—	—	—	—	4
菟田野町	7	—	—	1	—	—	1	1	3	1	—	—	—	—
榛原町	21	—	1	2	—	2	4	2	2	3	1	1	1	1
壺生村	7	1	1	1	—	—	—	—	2	1	—	—	—	—
曾爾村	1	—	—	—	—	—	—	—	1	—	—	—	—	—
御杖村	15	—	1	—	—	—	—	—	2	—	—	—	—	—
高取町	12	1	—	2	4	1	1	1	2	3	—	—	—	—
明日香村	594	41	41	41	30	44	124	69	62	41	25	12	6	58
小計	594	41	41	41	30	44	124	69	62	41	25	12	6	58
大和高田市	187	6	9	9	10	19	30	26	14	13	16	7	5	23
御所市	76	6	5	3	3	4	13	10	11	5	—	3	4	9
香芝市	137	7	9	14	11	7	37	13	20	6	3	2	5	3
葛城市	8	1	—	—	2	—	1	—	1	—	1	—	—	—
新庄町	29	3	4	2	1	3	2	5	4	3	2	—	—	—
當麻町	13	—	—	—	1	—	6	4	—	1	1	—	—	—
上牧町	48	6	2	2	3	1	13	9	4	5	—	—	3	—
王寺町	39	4	3	1	2	4	12	4	2	3	—	—	1	3
広陵町	46	3	2	4	1	1	10	7	7	3	4	2	1	1
河合町	41	—	3	2	1	4	8	4	3	3	—	—	1	12
小計	624	36	37	37	35	43	132	84	66	42	27	14	20	51
内	55	1	1	2	3	1	17	7	2	6	7	5	1	2
西吉野村	5	—	—	1	—	—	2	1	—	1	—	—	—	—
野連川村	—	—	—	—	—	—	—	—	—	—	—	—	—	—
大塔村	—	—	—	—	—	—	—	—	—	—	—	—	—	—
七津川村	2	—	—	—	—	—	1	—	1	—	—	—	—	—
小計	62	1	1	3	3	1	20	8	3	7	7	5	1	2
吉野町	11	—	1	—	—	—	1	1	1	—	—	—	—	7
大淀町	41	3	—	3	3	3	10	7	1	4	3	1	—	3
下市町	12	—	2	1	1	—	2	—	3	2	—	—	—	1
黒滝村	2	—	—	—	—	—	1	1	—	—	—	—	—	—
天川村	5	—	—	—	—	1	1	1	1	—	—	—	—	2
下北山村	2	1	—	—	—	—	—	1	—	—	—	—	—	—
上北山村	—	—	—	—	—	—	—	—	—	—	—	—	—	—
川上村	3	—	—	—	—	—	1	1	—	1	—	—	—	—
真吉野村	4	1	—	—	—	—	1	2	—	—	1	—	—	—
小計	80	5	3	4	4	4	16	13	6	7	4	1	—	13

* 平成16年10月1日をもって、新庄町・當麻町が葛城市に合併したため新庄町・當麻町は1～9月分、葛城市は10～12月分の計となっています。

第3章

母子保健に関する統計

第1表 出生数・施設・立会者・市町村別

平成16年

保健所・市町村	施設・立会者				施設				立会者			
	計	病院	診療所	助産所	自営	その他	医師	助産師	立会者	その他		
総計	11,749	5,877	5,648	196	23	5	11,507	238	4			
市	8,894	4,385	4,369	121	16	3	8,733	159	2			
郡	2,855	1,492	1,279	75	7	2	2,774	79	2			
奈良市	2,897	1,226	1,614	46	10	1	2,821	74	2			
小計	2,897	1,226	1,614	46	10	1	2,821	74	2			
大和郡	819	540	266	13	-	-	802	17	-			
大和郡山市	819	540	266	13	-	-	802	17	-			
天理市	626	488	114	23	1	1	618	8	-			
生駒市	956	311	636	8	1	-	940	16	-			
月ヶ瀬村	5	2	3	-	-	-	5	-	-			
郡	42	33	7	2	-	-	40	2	-			
山	32	25	7	-	-	-	32	-	-			
山添村	32	25	7	-	-	-	32	-	-			
保	124	66	56	2	-	-	123	1	-			
保	199	99	90	10	-	-	190	9	-			
健	212	94	111	6	1	-	211	1	-			
所	68	38	30	-	-	-	67	1	-			
小計	3,083	1,696	1,320	64	2	1	3,028	55	-			
橿原市	1,145	505	634	5	1	-	1,136	9	-			
橿原市	1,145	505	634	5	1	-	1,136	9	-			
桜井市	560	351	205	2	1	1	557	3	-			
川西町	69	39	29	1	-	-	69	-	-			
三宅町	59	21	38	-	-	-	59	-	-			
田原本町	299	121	174	2	2	-	295	4	-			
大宇陀町	51	38	12	1	1	-	50	1	-			
菟田野町	28	17	5	3	3	-	22	6	-			
橿原町	120	88	32	-	-	-	120	-	-			
妻生村	31	22	9	-	-	-	31	-	-			
豊穰村	6	4	4	-	-	-	6	-	-			
御杖村	7	3	4	-	-	-	7	-	-			
高取町	49	33	16	-	-	-	49	-	-			
明日香村	32	21	11	-	-	-	32	-	-			
小計	2,456	1,261	1,173	14	7	1	2,433	23	-			
大和高田市	570	374	192	4	-	-	564	6	-			
御所市	196	126	68	2	-	-	195	1	-			
香芝市	836	316	503	16	1	-	815	21	-			
葛城市	73	56	15	2	-	-	71	2	-			
新庄町	127	82	45	-	-	-	127	-	-			
富麻町	116	74	35	6	1	-	109	7	-			
上牧町	239	93	124	22	-	-	216	23	-			
王寺町	212	101	107	4	-	-	208	4	-			
瓜盛町	282	114	162	5	-	1	276	5	1			
河合町	137	52	77	8	-	-	125	12	-			
小計	2,788	1,388	1,328	69	2	1	2,706	81	1			
五條市	216	92	122	-	2	-	214	2	-			
西吉野村	19	9	10	-	-	-	19	-	-			
野迫川村	2	1	1	-	-	-	2	-	-			
大塔村	1	1	-	-	-	-	1	-	-			
十津川村	31	18	12	1	-	-	29	2	-			
小計	269	121	145	1	2	-	265	4	-			
吉野町	42	27	15	-	-	-	42	-	-			
大淀町	123	91	31	1	-	-	123	-	-			
下市町	43	30	12	1	-	-	42	1	-			
黒滝村	5	5	-	-	-	-	5	-	-			
天川村	8	6	2	-	-	-	8	-	-			
下北山村	8	7	1	-	-	-	8	-	-			
上北山村	2	-	2	-	-	-	2	-	-			
川上村	9	9	-	-	-	-	9	-	-			
東吉野村	16	10	5	-	-	-	15	-	1			
小計	256	185	68	2	-	1	254	1	1			

* 平成16年10月1日をもって、新庄町・富麻町が葛城市に合併したため新庄町・富麻町は1～9月分、葛城市は10～12月分の計となっています。

第2表 出生数・出生順位・市町村別

保健所・市町村	出生順位												
	計	1児	2児	3児	4児	5児	6児	7児	8児	9児	10児	11児	12児以上
保健所	11,749	5,613	4,483	1,348	238	46	12	6	1	1	1	1	1
葛	8,894	4,291	3,391	985	179	33	9	3	1	1	1	1	1
城	2,855	1,322	1,092	363	59	13	3	3	1	1	1	1	1
保	2,897	1,414	1,111	313	49	7	3	1	1	1	1	1	1
健	2,897	1,414	1,111	313	49	7	3	1	1	1	1	1	1
所	3,083	1,446	1,183	363	70	15	4	2	1	1	1	1	1
小計	1,145	581	418	120	19	4	1	2	1	1	1	1	1
大和高田市	570	264	209	72	18	5	3	1	1	1	1	1	1
御所市	196	105	64	20	5	2	1	1	1	1	1	1	1
香芝市	836	396	354	72	14	2	1	1	1	1	1	1	1
葛城市	73	39	22	9	1	1	1	1	1	1	1	1	1
新庄町	127	66	45	12	3	1	1	1	1	1	1	1	1
當麻町	116	57	37	15	4	1	1	3	1	1	1	1	1
上牧町	239	101	102	30	5	1	1	1	1	1	1	1	1
王寺町	212	112	77	20	2	1	1	1	1	1	1	1	1
広陵町	282	113	129	36	4	1	1	1	1	1	1	1	1
河合町	137	61	53	14	9	1	1	1	1	1	1	1	1
小計	2,788	1,314	1,092	300	65	11	4	4	1	1	1	1	1
内	216	99	80	30	6	1	1	1	1	1	1	1	1
吉	19	6	9	3	1	1	1	1	1	1	1	1	1
野	2	1	2	1	1	1	1	1	1	1	1	1	1
保	31	12	4	14	1	1	1	1	1	1	1	1	1
健	269	118	95	47	7	1	1	1	1	1	1	1	1
所	42	20	14	7	1	1	1	1	1	1	1	1	1
吉	123	53	53	16	1	1	1	1	1	1	1	1	1
野	43	17	15	11	1	1	1	1	1	1	1	1	1
保	5	5	1	1	1	1	1	1	1	1	1	1	1
健	8	6	6	1	1	1	1	1	1	1	1	1	1
所	8	4	3	1	1	1	1	1	1	1	1	1	1
小計	2	2	1	1	1	1	1	1	1	1	1	1	1
東	9	6	3	1	1	1	1	1	1	1	1	1	1
吉	16	7	4	4	1	1	1	1	1	1	1	1	1
野	256	120	93	40	1	2	1	1	1	1	1	1	1
所	16	7	4	4	1	1	1	1	1	1	1	1	1

* 平成16年10月1日をもって、新庄町・當麻町が葛城市に合併したため新庄町・當麻町は1～9月分、葛城市は10～12月分の計となっています。

第3表 出生数・母の年齢（5歳階級）・市町村別

平成16年

保健所・市町村	母の年齢										不詳
	計	15未満	15～19	20～24	25～29	30～34	35～39	40～44	45～49	50以上	
保健所	11,749	-	163	1,260	3,842	4,719	1,594	166	5	-	-
総計	8,894	-	123	938	2,870	3,583	1,244	132	4	-	-
市	2,855	-	40	322	972	1,136	350	34	1	-	-
郡	2,897	-	37	275	855	1,231	444	53	2	-	-
保健所	2,897	-	37	275	855	1,231	444	53	2	-	-
小計	819	-	16	80	282	324	108	9	-	-	-
大和郡山市	626	-	14	72	228	225	76	11	-	-	-
天理市	956	-	7	62	256	442	175	14	-	-	-
生駒市	5	-	-	1	1	3	-	-	-	-	-
月ヶ瀬村	42	-	-	6	13	18	5	-	-	-	-
都祁村	32	-	-	7	10	13	2	-	-	-	-
山添村	124	-	2	13	29	61	18	1	-	-	-
平群町	199	-	3	16	73	73	32	2	-	-	-
三郷町	212	-	2	22	67	91	23	7	-	-	-
斑鳩町	68	-	-	6	39	16	6	1	-	-	-
安堵町	3,083	-	44	285	998	1,266	445	45	-	-	-
小計	1,145	-	17	129	429	430	127	11	2	-	-
橿原市	560	-	7	95	193	180	78	7	-	-	-
桜井市	69	-	-	9	23	33	4	-	-	-	-
川西町	59	-	1	8	21	26	3	-	-	-	-
三宅町	299	-	4	35	102	123	31	4	-	-	-
田原本町	51	-	-	12	16	13	9	-	-	-	-
大字陀町	28	-	-	5	8	12	2	-	-	-	-
菟田野町	120	-	-	19	43	43	13	1	1	-	-
橿原町	31	-	-	1	11	17	2	-	-	-	-
室生村	6	-	-	2	3	2	-	-	-	-	-
曹原村	7	-	-	11	18	16	4	-	-	-	-
御杖村	49	-	-	5	9	12	5	-	-	-	-
高取町	32	-	1	5	9	12	5	-	-	-	-
明日香村	2,456	-	30	331	880	907	280	25	3	-	-
小計	570	-	12	74	185	217	70	12	-	-	-
大和高田市	196	-	6	35	69	60	23	3	-	-	-
御所市	836	-	2	68	275	378	102	11	-	-	-
香芝市	73	-	2	8	28	24	11	-	-	-	-
葛城市	127	-	4	10	52	46	14	1	-	-	-
新庄町	116	-	-	16	45	39	14	2	-	-	-
當麻町	239	-	4	19	79	104	31	2	-	-	-
上牧町	212	-	4	19	72	89	25	3	-	-	-
王寺町	282	-	4	17	93	120	47	1	-	-	-
広陵町	137	-	1	14	41	54	26	1	-	-	-
河合町	2,788	-	39	280	939	1,131	363	36	-	-	-
小計	216	-	3	40	70	72	30	1	-	-	-
内五條市	19	-	-	1	7	11	2	-	-	-	-
西吉野村	2	-	-	-	1	-	-	-	-	-	-
野迫川村	1	-	-	-	1	-	-	-	-	-	-
大塔村	31	-	4	4	11	9	5	1	-	-	-
十津川村	269	-	4	45	89	92	37	2	-	-	-
小計	42	-	2	9	11	14	4	2	-	-	-
吉野町	123	-	3	17	38	49	15	1	-	-	-
大淀町	43	-	2	7	18	12	4	-	-	-	-
下市町	5	-	-	1	3	1	-	-	-	-	-
黒滝村	8	-	-	2	2	3	-	-	-	-	-
天川村	8	-	-	1	1	5	1	-	-	-	-
下北山村	2	-	1	1	1	-	-	-	-	-	-
上北山村	9	-	1	2	4	1	-	-	-	-	-
川上村	16	-	1	4	4	7	1	1	-	-	-
東吉野村	256	-	9	44	81	92	25	5	-	-	-
小計											

* 平成16年10月1日をもって、新庄町・當麻町が葛城市に合併したため新庄町・當麻町は1～9月分、葛城市は10～12月分の計となっています。

第4表 出生数・性・出生児の体重・市町村別

平成16年

1頁

保健所・市町村	出生児の体重		数		1,000g未満		1,000g～1,499g		1,500g～1,999g		2,000g～2,499g		2,500g	
	計		男	女	男	女	男	女	男	女	男	女	男	女
	男	女												
保徳所	11,749	5,974	5,775	19	17	57	55	354	498	4	4	4	14	
市	8,894	4,456	4,438	14	16	41	40	244	384	3	3	3	12	
郡	2,855	1,518	1,337	5	9	16	15	110	114	1	1	1	2	
奈良市	2,897	1,476	1,421	8	8	12	16	86	130	1	1	1	2	
保徳所	2,897	1,476	1,421	8	8	12	16	86	130	1	1	1	2	
小計	819	415	404	4	1	2	2	22	41	—	—	—	—	
大和郡	626	335	291	1	1	2	5	12	23	—	—	—	—	
市	956	456	500	1	1	2	6	32	45	1	1	1	—	
郡	5	3	2	—	—	1	—	—	—	—	—	—	—	
山	42	20	22	1	—	—	1	—	—	—	—	—	—	
保	32	14	18	—	—	—	—	—	—	—	—	—	—	
健	124	72	52	2	—	—	2	4	3	—	—	—	—	
所	199	98	101	—	—	2	—	4	5	—	—	—	—	
所	212	107	105	—	—	1	—	10	8	1	1	1	—	
小計	68	35	33	—	—	—	—	1	3	—	—	—	—	
小計	3,083	1,555	1,528	4	3	10	17	90	131	2	2	2	4	
保徳所	1,145	561	584	1	—	5	—	29	43	1	1	1	—	
市	560	307	253	—	2	4	—	17	25	—	—	—	—	
郡	69	35	34	—	—	1	—	3	1	—	—	—	—	
嵯	59	29	30	—	—	—	—	2	2	—	—	—	—	
井	299	157	142	1	—	1	—	11	11	—	—	—	—	
保	51	29	22	—	—	—	—	3	1	—	—	—	—	
健	28	20	8	—	—	—	—	3	—	—	—	—	—	
所	120	64	56	1	—	—	—	4	7	—	—	—	—	
所	31	17	14	—	—	—	—	3	1	—	—	—	—	
所	6	3	3	—	—	1	—	—	—	—	—	—	—	
所	7	4	3	—	—	—	—	—	—	—	—	—	—	
所	49	24	25	—	—	—	—	—	—	—	—	—	—	
所	32	19	13	—	—	—	—	—	—	—	—	—	—	
小計	2,456	1,269	1,187	2	2	12	2	79	96	1	1	1	4	
保徳所	570	283	287	1	—	5	—	15	20	—	—	—	—	
市	196	92	104	1	—	1	—	7	5	—	—	—	—	
郡	836	388	448	3	1	3	—	20	47	—	—	—	—	
葛	73	28	45	—	—	—	—	—	—	—	—	—	—	
城	127	67	60	—	—	—	—	—	—	—	—	—	—	
保	116	65	51	—	—	2	—	4	4	—	—	—	—	
健	239	128	111	1	—	1	—	9	14	—	—	—	—	
所	212	110	102	1	—	1	—	6	4	—	—	—	—	
所	282	161	121	—	—	1	—	13	13	—	—	—	—	
所	137	78	59	—	—	—	—	6	6	—	—	—	—	
小計	2,788	1,400	1,388	5	3	16	16	84	114	—	—	—	—	
保徳所	216	115	101	—	1	1	—	4	4	—	—	—	—	
市	19	11	8	—	—	1	—	1	—	—	—	—	—	
郡	2	—	—	—	—	—	—	—	—	—	—	—	—	
内	1	—	—	—	—	—	—	—	—	—	—	—	—	
野	31	13	18	—	—	—	—	—	—	—	—	—	—	
野	269	141	128	—	1	2	—	5	8	—	—	—	—	
保	42	23	19	—	—	—	—	2	3	—	—	—	—	
健	123	61	62	1	—	1	—	6	8	—	—	—	—	
所	43	19	24	—	—	—	—	2	7	—	—	—	—	
所	5	—	4	—	—	—	—	—	—	—	—	—	—	
所	8	5	3	—	—	—	—	—	—	—	—	—	—	
所	8	4	4	—	—	—	—	—	—	—	—	—	—	
所	2	1	1	—	—	—	—	—	—	—	—	—	—	
所	9	5	4	—	—	—	—	—	—	—	—	—	—	
所	16	14	14	—	—	—	—	—	—	—	—	—	—	
小計	256	133	123	—	—	3	—	10	19	—	—	—	—	

* 平成16年10月1日をもって、新庄町・當麻町が葛城市に合併したため新庄町・當麻町は1～9月分、葛城市は10～12月分の計となっています。

第4表 出生数・性・出生児の体重・市町村別

保健所・市町村	出生児の体重											
	2,501g～2,999g		3,000g～3,499g		3,500g～3,999g		4,000g～4,499g		4,500g～4,999g		5,000g以上	
	男	女	男	女	男	女	男	女	男	女	男	女
総計	2,034	2,313	2,630	2,341	761	473	80	43	5	1	—	—
市計	1,526	1,797	1,961	1,788	586	356	55	30	2	1	—	—
郡計	508	516	669	553	175	117	25	13	3	—	—	—
奈良市	504	593	655	549	182	105	15	10	—	—	—	—
保健所	504	593	655	549	182	105	15	10	—	—	—	—
小計	153	172	179	160	48	25	5	2	—	—	—	—
大和郡山市	114	115	146	109	53	30	5	7	—	—	—	—
天理市	147	190	203	218	62	38	7	1	—	—	—	—
生駒市	1	2	1	—	—	—	—	—	—	—	—	—
月ヶ瀬村	5	13	8	7	3	1	—	—	—	—	—	—
都村	6	6	5	8	1	1	—	—	—	—	—	—
山添村	26	18	27	22	14	4	1	1	—	—	—	—
平群町	32	42	48	45	12	9	—	—	—	—	—	—
三郷町	45	38	39	47	10	8	1	3	—	—	—	—
斑鳩町	13	15	16	9	5	4	—	—	—	—	—	—
安堵町	542	611	672	625	208	120	19	14	—	—	—	—
小計	198	225	246	254	72	53	7	2	2	—	—	—
橿原市	90	102	149	98	42	23	4	3	—	—	—	—
桜井市	14	10	15	19	2	4	—	—	—	—	—	—
川西町	13	12	12	11	2	5	—	—	—	—	—	—
三宅町	42	60	83	59	17	12	3	—	—	—	—	—
田原本町	11	12	12	6	2	3	1	—	—	—	—	—
大学町	7	17	8	5	2	—	—	—	—	—	—	—
菟田野町	10	17	36	24	12	6	2	1	—	—	—	—
椋原町	5	4	6	8	1	1	1	—	—	—	—	—
寄生村	1	2	1	1	—	—	—	—	—	—	—	—
普爾村	3	1	1	—	—	—	—	—	—	—	—	—
御杖村	5	9	10	10	4	2	—	—	—	—	—	—
高取町	8	5	5	5	3	2	2	1	1	—	—	—
明日香村	407	461	584	501	159	111	20	8	3	—	—	—
小計	88	126	133	117	34	17	6	—	—	—	—	—
大和高田市	33	39	34	40	16	15	—	—	—	—	—	—
御所市	149	180	152	177	55	33	4	3	—	—	—	—
香芝市	12	16	11	18	4	9	1	—	—	—	—	—
葛城市	25	23	29	27	9	6	—	—	—	—	—	—
新庄町	21	26	31	18	6	3	1	—	—	—	—	—
常陸町	42	36	57	44	15	11	—	—	—	—	—	—
上牧町	43	35	45	54	11	7	2	2	1	—	—	—
王寺町	48	47	71	48	22	8	6	3	1	—	—	—
瓜屋町	26	22	32	27	9	4	2	1	1	—	—	—
河合町	487	550	595	570	181	113	22	10	2	—	—	—
小計	38	39	53	48	18	8	1	1	—	—	—	—
五條市	4	5	4	2	1	—	—	—	—	—	—	—
西吉野村	—	—	—	—	—	—	—	—	—	—	—	—
野迫川村	—	—	—	—	—	—	—	—	—	—	—	—
大塔村	3	6	8	5	2	4	—	—	—	—	—	—
十津川村	46	50	66	55	21	12	1	1	—	—	—	—
小計	8	7	9	6	2	3	1	—	—	—	—	—
吉野町	24	28	24	18	3	5	2	—	—	—	—	—
大淀町	6	9	9	7	1	1	—	—	—	—	—	—
下市町	1	2	—	—	—	—	—	—	—	—	—	—
黒滝村	3	1	1	1	1	1	—	—	—	—	—	—
天川村	—	—	—	—	—	—	—	—	—	—	—	—
下北山村	—	—	—	—	—	—	—	—	—	—	—	—
上北山村	2	1	2	2	1	1	—	—	—	—	—	—
川上村	3	—	9	1	2	1	—	—	—	—	—	—
東吉野村	48	48	58	41	10	12	3	—	—	—	—	—
小計	48	48	58	41	10	12	3	—	—	—	—	—

* 平成16年10月1日をもって、新庄町・菅原町が葛城市に合併したため新庄町・菅原町は1～9月分、葛城市は10～12月分の計となっています。

第5表 出生数・同居を始めた時から出産までの期間・市町村別（嫡出子のみ）

平成16年

保健所・市町村	期間										不詳		
	計	0年	1年	2年	3年	4年	5年	6年	7年	8年		9年	10年以上
保徳所	11,507	2,157	1,726	1,424	1,401	1,236	1,020	728	547	400	274	521	73
総計	8,697	1,611	1,314	1,077	1,078	918	762	539	417	300	221	400	60
市計	2,810	546	412	347	323	318	258	189	130	100	53	121	13
郡	2,814	484	427	350	329	316	239	177	153	106	72	148	13
奈良市	2,814	484	427	350	329	316	239	177	153	106	72	148	13
保徳所	805	154	103	111	97	87	78	55	36	23	20	35	6
大和郡	614	115	95	85	81	46	50	34	33	25	25	23	2
山	942	130	144	103	131	110	92	68	51	35	29	46	3
保	5	1	2	1	1	1	1	1	1	1	1	1	1
健	42	5	6	3	11	2	4	1	1	3	1	6	1
所	32	7	1	6	4	7	4	1	1	1	1	1	1
	124	20	17	6	11	19	10	10	7	10	6	6	2
	195	27	32	26	31	23	12	18	5	12	7	9	2
	209	45	39	29	25	22	13	8	12	5	3	8	2
	66	15	12	14	5	5	4	1	4	3	1	3	1
小計	3,034	519	451	384	396	321	268	196	150	107	90	137	15
櫻井	1,123	227	196	143	137	119	100	63	39	31	21	42	5
井	549	131	78	62	58	53	47	31	30	23	14	22	1
保	66	15	14	8	3	8	6	1	5	5	1	3	1
健	56	10	8	6	8	8	4	5	2	1	2	3	1
所	293	55	39	35	43	27	28	26	15	8	7	10	1
	50	14	8	3	3	4	6	2	2	3	1	3	1
	28	5	7	2	3	2	6	2	1	1	1	1	1
	116	25	18	17	16	7	12	8	1	4	2	6	1
	31	9	4	1	2	4	4	5	2	1	2	1	1
	6	1	1	1	1	1	1	1	1	1	1	1	1
	49	11	4	6	10	5	7	3	1	1	1	2	1
	31	8	4	2	3	4	3	3	1	1	1	2	1
小計	2,405	512	385	285	286	243	223	148	99	76	49	93	6
葛城	546	126	73	61	59	45	41	32	27	15	11	32	24
保	190	57	33	16	19	15	13	11	4	4	2	11	5
所	829	121	127	108	132	96	83	50	33	27	22	29	1
	73	17	13	11	9	8	5	3	3	1	1	4	1
	126	27	30	12	13	19	7	4	5	3	1	5	1
	115	21	24	17	14	13	7	10	6	4	2	7	1
	237	40	23	31	21	30	35	20	16	8	2	10	1
	206	47	29	23	21	31	12	16	8	6	4	8	1
	276	42	41	37	25	34	30	17	19	11	4	15	1
	135	31	6	15	22	15	11	12	4	6	2	10	1
小計	2,733	529	399	331	325	306	244	175	125	84	50	131	34
内	212	49	25	27	26	23	14	15	8	11	5	8	1
吉	19	2	4	2	2	1	5	1	1	1	2	1	1
野	2	1	1	1	1	1	2	1	1	1	1	1	1
保	31	5	4	2	3	3	6	4	1	3	1	1	1
健	265	57	33	31	31	27	27	19	8	14	7	10	1
所	42	11	4	6	6	3	4	1	1	1	3	3	1
	123	24	13	20	17	17	8	7	7	7	2	1	1
	43	9	5	8	5	2	4	1	3	5	1	1	1
	5	1	4	1	1	1	1	1	1	1	1	1	1
	8	2	2	2	1	1	1	1	1	1	1	1	1
	8	1	1	3	1	1	2	1	1	1	1	1	1
	2	1	1	1	1	1	1	1	1	1	1	1	1
	9	3	2	3	2	1	1	1	1	1	1	1	1
	16	5	2	4	2	2	1	2	1	1	1	1	1
小計	2,556	566	31	43	34	23	19	13	12	13	6	2	4

* 平成16年10月1日をもって、新庄町・當麻町が葛城市に合併したため新庄町・當麻町は1～9月分、葛城市は10～12月分の計となっています。

第6表 出生数・母の年齢・子の体重・子の体重・妊娠期間・出生順位別

平成16年

母の年齢 事項	15歳未満	計	母の年齢								不詳
			15～19歳	20～24歳	25～29歳	30～34歳	35～39歳	40～44歳	45～49歳	50歳以上	
子の体重 (g)	—	11,749	163	1,260	3,842	4,719	1,594	166	5	—	—
1,000未満	—	37	—	6	12	14	3	2	—	—	—
1,000～1,499	—	47	1	2	14	22	7	1	—	—	—
1,500～1,999	—	112	1	10	28	45	23	5	—	—	—
2,000～2,499	—	852	13	78	272	350	124	14	1	—	—
2,500～2,999	—	4,365	56	504	1,441	1,729	582	49	4	—	—
3,000～3,499	—	4,971	65	548	1,640	2,004	647	67	—	—	—
3,500～3,999	—	1,234	24	103	395	504	185	23	—	—	—
4,000～4,499	—	123	3	9	39	46	21	5	—	—	—
4,500～4,999	—	6	—	—	—	5	1	—	—	—	—
5,000以上	—	1	—	—	1	—	—	—	—	—	—
不詳	—	1	—	—	—	—	1	—	—	—	—
妊娠期間 (週)	—	11,749	163	1,260	3,842	4,719	1,594	166	5	—	—
20未満	—	—	—	—	—	—	—	—	—	—	—
20～23	—	6	—	1	4	—	—	1	—	—	—
24～27	—	30	1	4	10	12	2	1	—	—	—
28～31	—	44	—	5	9	24	6	—	—	—	—
32～35	—	223	7	22	58	79	48	9	—	—	—
36～39	—	6,910	78	698	2,150	2,904	969	107	4	—	—
40以上	—	4,534	77	529	1,611	1,700	568	48	1	—	—
不詳	—	2	—	1	—	—	1	—	—	—	—
出生順位	—	11,749	163	1,260	3,842	4,719	1,594	166	5	—	—
1児	—	5,613	144	899	2,226	1,793	495	54	2	—	—
2児	—	4,483	18	306	1,328	2,143	633	53	2	—	—
3児	—	1,348	1	43	250	659	364	31	—	—	—
4児	—	238	—	10	33	111	73	11	—	—	—
5児以上	—	67	—	2	5	13	29	17	1	—	—

第8表 乳児死亡数・死因（简单分類）・生存期間別

平成16年

1頁

死因	生存期間		7日未満		7~13		14~20		21~27		27日以下		28~59		60~89		90~119		120~149		150~179		180~209		210~239		240~269		270~299		300~329		330日以上				
	計	男	女	男	女	男	女	男	女	男	女	男	女	男	女	男	女	男	女	男	女	男	女	男	女	男	女	男	女	男	女						
																																計	男	女	男	女	男
計	41	22	19	5	7	3	1	1	1	1	9	9	4	1	3	1	1	3	1	3	1	1	1	3	1	2	1	1	1	1	1	1	1				
BA01 腸管感染症	-	-	-	-	-	-	-	-	-	-	-	-	-	-	-	-	-	-	-	-	-	-	-	-	-	-	-	-	-	-	-	-	-				
BA02 敗血症	1	1	-	-	-	-	-	-	1	-	1	-	-	-	-	-	-	-	-	-	-	-	-	-	-	-	-	-	-	-	-	-	-	-			
BA03 麻疹	-	-	-	-	-	-	-	-	-	-	-	-	-	-	-	-	-	-	-	-	-	-	-	-	-	-	-	-	-	-	-	-	-	-	-		
BA04 ウイルス肝炎	-	-	-	-	-	-	-	-	-	-	-	-	-	-	-	-	-	-	-	-	-	-	-	-	-	-	-	-	-	-	-	-	-	-	-		
BA05 その他の感染症及び寄生虫症	1	1	-	-	-	-	-	-	-	-	-	1	-	-	-	-	-	-	-	-	-	-	-	-	-	-	-	-	-	-	-	-	-	-	-		
BA06 悪性新生物	1	-	1	-	-	-	-	-	-	-	-	-	-	-	-	-	-	-	-	-	-	-	-	-	-	-	-	-	-	-	-	-	-	-	-		
BA07 白血病	1	-	1	-	-	-	-	-	-	-	-	-	-	-	-	-	-	-	-	-	-	-	-	-	-	-	-	-	-	-	-	-	-	-	-	-	
BA08 その他の悪性新生物	-	-	-	-	-	-	-	-	-	-	-	-	-	-	-	-	-	-	-	-	-	-	-	-	-	-	-	-	-	-	-	-	-	-	-	-	
BA09 その他の新生物	1	-	1	-	1	-	-	-	-	1	-	-	-	-	-	-	-	-	-	-	-	-	-	-	-	-	-	-	-	-	-	-	-	-	-	-	
BA10 栄養失調症及びその他の栄養欠乏症	-	-	-	-	-	-	-	-	-	-	-	-	-	-	-	-	-	-	-	-	-	-	-	-	-	-	-	-	-	-	-	-	-	-	-	-	-
BA11 代謝障害	-	-	-	-	-	-	-	-	-	-	-	-	-	-	-	-	-	-	-	-	-	-	-	-	-	-	-	-	-	-	-	-	-	-	-	-	-
BA12 髄膜炎	-	-	-	-	-	-	-	-	-	-	-	-	-	-	-	-	-	-	-	-	-	-	-	-	-	-	-	-	-	-	-	-	-	-	-	-	-
BA13 脊髄性筋萎縮症及び関連症候群	-	-	-	-	-	-	-	-	-	-	-	-	-	-	-	-	-	-	-	-	-	-	-	-	-	-	-	-	-	-	-	-	-	-	-	-	-
BA14 脳性麻痺	-	-	-	-	-	-	-	-	-	-	-	-	-	-	-	-	-	-	-	-	-	-	-	-	-	-	-	-	-	-	-	-	-	-	-	-	-
BA15 心疾患（高血圧性を除く）	2	1	1	1	1	-	-	-	-	-	1	-	-	-	-	-	-	-	-	-	-	-	-	1	-	-	-	-	-	-	-	-	-	-	-	-	-
BA16 脳血管疾患	-	-	-	-	-	-	-	-	-	-	-	-	-	-	-	-	-	-	-	-	-	-	-	-	-	-	-	-	-	-	-	-	-	-	-	-	-

第8表 乳児死亡数・死因（简单分類）・生存期間別

平成16年

2頁

死因	生存期間		数		7日未満	7~13日	14~20日	21~27日	27日以下	28~59日	60~89日	90~119日	120~149日	150~179日	180~209日	210~239日	240~269日	270~299日	300~329日	330日以上	
	男	女	男	女	男	女	男	女	男	女	男	女	男	女	男	女	男	女	男	女	
	計																				
BA17 インフルエンザ	-	-	-	-	-	-	-	-	-	-	-	-	-	-	-	-	-	-	-	-	-
BA18 肺炎	-	-	-	-	-	-	-	-	-	-	-	-	-	-	-	-	-	-	-	-	-
BA19 喘息	1	-	-	-	-	-	-	-	-	-	-	-	-	-	-	-	-	-	-	-	-
BA20 ヘルニア及び腸閉塞	-	-	-	-	-	-	-	-	-	-	-	-	-	-	-	-	-	-	-	-	-
BA21 肝疾患	-	-	-	-	-	-	-	-	-	-	-	-	-	-	-	-	-	-	-	-	-
BA22 腎不全	-	-	-	-	-	-	-	-	-	-	-	-	-	-	-	-	-	-	-	-	-
BA23 周産期に発生した病態	9	5	4	3	2	1	1	-	4	-	-	1	-	-	-	-	-	-	-	-	-
BA24 妊娠期間及び胎児発育に関連する障害	-	-	-	-	-	-	-	-	-	-	-	-	-	-	-	-	-	-	-	-	-
BA25 出産外傷	-	-	-	-	-	-	-	-	-	-	-	-	-	-	-	-	-	-	-	-	-
BA26 出生時仮死	1	-	1	-	1	-	-	-	1	-	-	-	-	-	-	-	-	-	-	-	-
BA27 新生児の呼吸窘迫	-	-	-	-	-	-	-	-	-	-	-	-	-	-	-	-	-	-	-	-	-
BA28 周産期に発生した肺出血	1	1	-	-	-	1	-	-	1	-	-	-	-	-	-	-	-	-	-	-	-
BA29 周産期に発生した心血管障害	1	1	-	1	-	-	-	-	1	-	-	-	-	-	-	-	-	-	-	-	-
BA30 その他の周産期に特異的な呼吸障害及び心血管障害	1	-	1	-	1	-	-	-	1	-	-	-	-	-	-	-	-	-	-	-	-
BA31 新生児の細菌性敗血症	-	-	-	-	-	-	-	-	-	-	-	-	-	-	-	-	-	-	-	-	-
BA32 その他の周産期に特異的な感染症	-	-	-	-	-	-	-	-	-	-	-	-	-	-	-	-	-	-	-	-	-
BA33 胎児及び新生児の出血性障害及び血液障害	2	1	1	1	1	-	1	-	1	-	-	-	-	-	-	-	-	-	-	-	-

第8表 乳児死亡数・死因（简单分類）・生存期間別

平成16年

3頁

死因	生存期間		7日未満		7～13		14～20		21～27		27日以下		28～59		60～89		90～119		120～149		150～179		180～209		210～239		240～269		270～299		300～329		330日以上		
	計	数	男	女	男	女	男	女	男	女	男	女	男	女	男	女	男	女	男	女	男	女	男	女	男	女	男	女	男	女	男	女			
			男	女	男	女	男	女	男	女	男	女	男	女	男	女	男	女	男	女	男	女	男	女	男	女	男	女	男	女	男	女			
BA34 その他の周産期に発生した病態	3	2	1	1	-	-	-	1	-	-	1	1	-	-	-	-	-	-	-	-	-	-	-	-	-	-	-	-	-	-	-	-	-		
BA35 先天奇形、変形及び染色体異常	14	7	7	3	2	2	-	-	-	3	3	-	-	1	2	-	-	-	-	2	-	-	-	-	-	-	-	-	-	-	-	-	-		
BA36 神経系の先天奇形	-	-	-	-	-	-	-	-	-	-	-	-	-	-	-	-	-	-	-	-	-	-	-	-	-	-	-	-	-	-	-	-	-		
BA37 心臓の先天奇形	7	2	5	1	1	1	-	-	-	2	1	-	-	1	-	-	-	-	-	2	-	-	-	-	-	-	-	-	-	-	-	-	-		
BA38 その他の循環器系の先天奇形	2	2	-	-	1	1	-	-	-	1	-	-	-	-	1	-	-	-	-	-	-	-	-	-	-	-	-	-	-	-	-	-	-		
BA39 呼吸器系の先天奇形	1	-	1	1	-	-	-	-	-	-	1	-	-	-	-	-	-	-	-	-	-	-	-	-	-	-	-	-	-	-	-	-	-		
BA40 消化器系の先天奇形	-	-	-	-	-	-	-	-	-	-	-	-	-	-	-	-	-	-	-	-	-	-	-	-	-	-	-	-	-	-	-	-	-	-	
BA41 筋骨格系の先天奇形及び変形	-	-	-	-	-	-	-	-	-	-	-	-	-	-	-	-	-	-	-	-	-	-	-	-	-	-	-	-	-	-	-	-	-	-	
BA42 その他の先天奇形及び変形	2	1	1	1	-	-	-	-	-	1	-	-	-	-	-	-	-	-	-	-	-	-	-	-	-	-	-	-	-	-	-	-	-	-	
BA43 染色体異常、他に分類されないもの	2	2	-	-	-	-	-	-	-	-	-	-	-	-	1	-	-	-	-	-	-	-	-	-	-	-	-	-	-	-	-	-	-	-	
BA44 乳幼児突然死症候群	2	1	1	-	-	-	-	-	-	-	-	-	-	-	1	-	-	-	-	-	-	-	-	-	-	-	-	-	-	-	-	-	-	-	
BA45 その他のすべての疾患	4	1	3	-	-	-	-	-	-	-	-	-	-	1	-	-	-	-	-	-	-	-	-	-	-	-	1	-	-	-	-	-	-	-	
BA46 不慮の事故	4	4	-	-	-	-	-	-	-	-	-	-	-	2	-	-	-	-	-	-	-	-	-	-	-	1	-	-	-	-	-	-	-	-	
BA47 交通事故	-	-	-	-	-	-	-	-	-	-	-	-	-	-	-	-	-	-	-	-	-	-	-	-	-	-	-	-	-	-	-	-	-	-	-
BA48 転倒・転落	-	-	-	-	-	-	-	-	-	-	-	-	-	-	-	-	-	-	-	-	-	-	-	-	-	-	-	-	-	-	-	-	-	-	-
BA49 不慮の溺死及び溺水	1	1	-	-	-	-	-	-	-	-	-	-	-	-	-	-	-	-	-	-	-	-	-	-	-	-	-	-	-	-	-	-	-	-	-
BA50 胃の内容物の誤えん及び食道閉塞を生じた食物等の誤えん（吸引）	2	2	-	-	-	-	-	-	-	-	-	-	-	2	-	-	-	-	-	-	-	-	-	-	-	-	-	-	-	-	-	-	-	-	-

第8表 乳児死亡数・死因（简单分類）・生存期間別

死因	生存期間		数																																	
	7日未満		7～13		14～20		21～27		27日以下		28～59		60～89		90～119		120～149		150～179		180～209		210～239		240～269		270～299		300～329		330日以上					
	男	女	男	女	男	女	男	女	男	女	男	女	男	女	男	女	男	女	男	女	男	女	男	女	男	女	男	女	男	女						
BA51 その他の不慮の窒息	1	-	-	-	-	-	-	-	-	-	-	-	-	-	-	-	-	-	-	-	-	-	-	-	-	-	-	-	-	-	-	-	-	-		
BA52 煙・火及び火炎への曝露	-	-	-	-	-	-	-	-	-	-	-	-	-	-	-	-	-	-	-	-	-	-	-	-	-	-	-	-	-	-	-	-	-	-	-	
BA53 有害物質による不慮の中毒及び有害物質への曝露	-	-	-	-	-	-	-	-	-	-	-	-	-	-	-	-	-	-	-	-	-	-	-	-	-	-	-	-	-	-	-	-	-	-	-	
BA54 その他の不慮の事故	-	-	-	-	-	-	-	-	-	-	-	-	-	-	-	-	-	-	-	-	-	-	-	-	-	-	-	-	-	-	-	-	-	-	-	-
BA55 他 殺	-	1	-	-	-	-	-	-	-	-	-	-	-	-	-	-	-	-	-	-	-	-	-	-	-	-	-	-	-	-	-	-	-	-	-	-
BA56 その他 外 因	-	-	-	-	-	-	-	-	-	-	-	-	-	-	-	-	-	-	-	-	-	-	-	-	-	-	-	-	-	-	-	-	-	-	-	-

第9表 死産数・月・市町村別

平成16年

保健所・市町村	1月	2月	3月	4月	5月	6月	7月	8月	9月	10月	11月	12月
保健所	計	333	27	38	39	23	25	25	24	23	25	32
市	計	248	16	27	32	16	18	19	20	15	19	26
郡	計	85	11	11	7	7	7	6	4	8	6	6
奈良市	計	100	8	11	12	6	6	9	9	8	9	6
保健所	小計	100	11	11	12	6	6	9	9	8	9	6
郡	大和郡	18	2	6	2	3	1	1	1	1	1	2
山	天理市	21	3	1	4	1	1	1	4	1	1	1
保	生駒市	15	1	2	2	1	2	1	1	1	1	3
健	月ヶ瀬村	1	—	—	—	—	—	—	—	—	—	—
所	都祁村	1	—	—	—	—	—	—	—	—	—	—
	山添村	—	—	—	—	—	—	—	—	—	—	—
	平群町	5	—	—	1	1	—	—	—	1	1	1
	三郷町	7	—	2	1	—	—	—	—	2	—	—
	斑鳩町	7	1	2	1	—	—	—	—	—	1	—
	安堵町	—	—	—	—	—	—	—	—	—	—	—
	小計	75	6	13	10	6	3	2	5	4	5	8
桜井保健所	橿原市	28	2	1	3	3	2	3	2	—	3	4
	桜井市	21	3	3	4	—	—	—	—	2	1	2
	川西町	1	—	—	—	—	—	—	1	—	—	—
	三宅町	—	—	—	—	—	—	—	—	—	—	—
	田原本町	5	—	2	—	—	—	—	—	—	—	—
	大宇陀町	7	1	—	2	—	2	1	—	1	—	—
	菟田野町	—	—	—	—	—	—	—	—	—	—	—
	榛原町	4	—	1	—	1	—	—	—	—	—	2
	室生村	—	—	—	—	—	—	—	—	—	—	—
	曾根村	1	—	—	1	—	—	—	—	—	—	—
	御杖村	—	—	—	—	—	—	—	—	—	—	—
	高取町	—	—	—	—	—	—	—	—	—	—	—
	明日香村	2	—	1	—	—	—	—	—	—	—	—
	小計	69	5	8	10	4	6	7	3	3	6	8
葛城保健所	大和高田市	17	1	2	2	1	4	1	2	1	—	2
	御所市	9	—	—	1	—	—	2	1	1	2	2
	香芝市	15	—	1	1	3	1	—	1	1	1	3
	葛城市	3	—	1	—	—	—	—	—	1	1	1
	新庄町	4	1	1	1	—	—	—	—	—	—	—
	富樫町	3	—	1	—	—	—	1	—	—	—	—
	上牧町	3	—	1	—	—	—	1	—	—	—	—
	王寺町	9	1	1	—	1	2	2	2	—	—	—
	広陵町	8	3	1	—	1	1	1	—	1	—	—
	河合町	6	—	—	—	1	—	—	—	2	—	—
	小計	77	3	6	5	8	10	7	6	7	4	8
内吉野保健所	五條市	1	—	—	1	—	—	—	—	—	—	—
	西吉野村	1	—	—	—	—	—	—	—	—	—	—
	野迫川村	—	—	—	—	—	—	—	—	—	—	—
	大塔村	—	—	—	—	—	—	—	—	—	—	—
	十津川村	1	—	—	—	—	—	—	—	—	—	—
	小計	3	—	—	1	—	—	—	—	1	—	1
吉野保健所	吉野町	—	—	—	—	—	—	—	—	—	—	—
	大淀町	5	1	—	1	—	—	—	1	—	—	—
	下市町	1	—	—	—	—	—	—	—	—	—	—
	黒滝村	—	—	—	—	—	—	—	—	—	—	—
	天川村	—	—	—	—	—	—	—	—	—	—	—
	下北山村	—	—	—	—	—	—	—	—	—	—	—
	上北山村	1	—	—	—	—	—	—	—	—	—	1
	川上村	—	—	—	—	—	—	—	—	—	—	—
	黄吉野村	2	—	—	—	—	—	—	—	—	—	—
	小計	9	2	—	1	—	1	—	1	—	1	1

第 1 表 周産期死亡数・死因・妊娠期間別

母 側 病 態	児 側 病 態	総 数	19週 以 下	20～ 23週	24～ 27週	28～ 31週	32～ 35週	36～ 39週	40～ 49週	50週 以 上	不 詳
現在の妊娠とは無関係の場合もありうる母体の病態により影響を受けた胎児及び新生児	(P00)	1	—	—	—	—	—	1	—	—	—
	(P20-P29)	12	—	1	3	—	5	3	—	—	—
	(P90-P96)	1	—	—	—	1	—	—	—	—	—
	(Q20-Q28)	1	—	—	—	—	—	—	—	—	—
	(Q65-Q79)	1	—	—	1	—	—	—	—	—	—
	(Q80-Q89)	1	—	—	—	1	—	—	—	—	—
	小 計	16	—	1	4	2	5	4	—	—	—
	(P01)	1	—	—	1	—	—	—	—	—	—
	(P75-P78)	1	—	—	1	—	—	—	—	—	—
	(P90-P96)	2	—	1	—	—	—	1	—	—	—
(Q30-Q34)	1	—	—	—	1	—	—	—	—	—	
小 計	5	—	1	2	1	—	—	—	—	—	
(P02)	23	—	—	2	4	3	4	8	2	—	
胎盤、臍帯及び卵膜の合併症により影響を受けた胎児及び新生児	(P90-P96)	23	—	2	4	3	4	8	2	—	
母体に原因なし	(P20-P29)	4	—	1	—	—	—	3	—	—	—
	(P90-P96)	5	—	2	—	1	1	—	1	—	—
	(Q20-Q28)	2	—	—	—	—	—	—	2	—	—
	(Q60-Q64)	1	—	—	—	1	—	—	—	—	—
	(Q65-Q79)	1	—	—	—	1	—	—	—	—	—
	(Q80-Q89)	2	—	—	—	—	1	—	—	—	—
	小 計	15	—	3	—	3	2	4	3	—	—
	そ の 他	3	—	—	—	—	—	—	—	—	—
	小 計	62	—	7	10	10	11	18	5	—	—
	総 計	62	—	7	10	10	11	18	5	—	—

(注) 病態に付された番号は疾病・傷病及び死因の統計基本分類番号である。

第12表 周産期死亡数・率・後期死産一早期新生児死亡・市町村別

保健所・市町村	総数		周産期死産			死亡数			周産期死亡率(出産千対)			早期新生児死亡		
	男	女	不詳	男	女	不詳	男	女	不詳	計	死産	計	早期新生児死亡	計
保健所	62	22	-	5	7	-	5	3	5.3	4.2	1.0	1.0	1.0	
市	50	19	-	5	4	-	5	6	5.6	4.6	1.0	1.0	1.0	
郡	12	3	-	6	3	-	2	2	4.2	3.1	1.0	1.0	1.0	
奈良市	20	11	-	5	2	-	2	2	6.9	5.5	1.4	1.4	1.4	
保健所	20	11	-	5	2	-	2	2	6.9	5.5	1.4	1.4	1.4	
大和郡	2	-	-	1	1	-	1	1	2.4	-	-	2.4	2.4	
天理市	5	4	-	1	1	-	1	1	7.9	6.3	1.6	1.6	1.6	
生駒市	4	1	-	1	1	-	1	1	4.2	3.1	1.0	1.0	1.0	
月ヶ瀬村	-	-	-	-	-	-	-	-	-	-	-	-	-	
都祁村	-	-	-	-	-	-	-	-	-	-	-	-	-	
山添村	-	-	-	-	-	-	-	-	-	-	-	-	-	
平群町	1	1	-	-	-	-	-	-	8.0	8.0	-	-	-	
三郷町	1	1	-	-	-	-	-	-	5.0	5.0	-	-	-	
斑鳩町	1	1	-	-	-	-	-	-	4.7	4.7	-	-	-	
安堵町	-	-	-	-	-	-	-	-	-	-	-	-	-	
小計	14	8	-	3	1	-	3	1	4.5	3.2	1.3	1.3	1.3	
橿原市	4	2	-	-	-	-	-	-	3.5	2.6	0.9	0.9	0.9	
桜井市	-	-	-	-	-	-	-	-	-	-	-	-	-	
川西町	-	-	-	-	-	-	-	-	-	-	-	-	-	
三宅町	-	-	-	-	-	-	-	-	-	-	-	-	-	
田原本町	2	1	-	-	-	-	-	-	6.6	6.6	-	-	-	
大宇陀町	1	1	-	-	-	-	-	-	19.2	19.2	-	-	-	
菟田野町	-	-	-	-	-	-	-	-	-	-	-	-	-	
榛原町	1	-	-	-	1	-	-	-	8.3	-	8.3	8.3	8.3	
室生村	-	-	-	-	-	-	-	-	-	-	-	-	-	
曾根村	-	-	-	-	-	-	-	-	-	-	-	-	-	
御杖村	-	-	-	-	-	-	-	-	-	-	-	-	-	
高取町	-	-	-	-	-	-	-	-	-	-	-	-	-	
明日香村	1	1	-	-	-	-	-	-	30.3	30.3	-	-	-	
小計	9	3	-	3	2	-	2	2	3.7	2.8	0.8	0.8	0.8	
大和高田市	6	3	-	-	-	-	-	-	10.4	10.4	-	-	-	
御所市	2	1	-	-	-	-	-	-	10.1	10.1	-	-	-	
香芝市	6	5	-	-	-	-	-	-	7.1	7.1	-	-	-	
葛城市	1	1	-	-	-	-	-	-	13.5	13.5	-	-	-	
新庄町	-	-	-	-	-	-	-	-	-	-	-	-	-	
富森町	-	-	-	-	-	-	-	-	-	-	-	-	-	
上牧町	-	-	-	-	-	-	-	-	-	-	-	-	-	
王寺町	-	-	-	-	-	-	-	-	-	-	-	-	-	
広陵町	2	1	-	-	1	-	-	-	7.1	3.5	3.5	3.5	3.5	
河合町	-	-	-	-	-	-	-	-	-	-	-	-	-	
小計	17	11	-	5	1	-	1	1	6.1	5.7	0.4	0.4	0.4	
内吉野保健所	-	-	-	-	-	-	-	-	-	-	-	-	-	
西吉野村	-	-	-	-	-	-	-	-	-	-	-	-	-	
野迫川村	-	-	-	-	-	-	-	-	-	-	-	-	-	
大塔村	-	-	-	-	-	-	-	-	-	-	-	-	-	
十津川村	1	-	-	-	1	-	-	-	32.3	-	32.3	32.3	32.3	
小計	1	-	-	-	1	-	-	-	3.7	-	3.7	3.7	3.7	
吉野町	-	-	-	-	-	-	-	-	-	-	-	-	-	
大淀町	1	1	-	-	-	-	-	-	8.1	8.1	-	-	-	
下市町	-	-	-	-	-	-	-	-	-	-	-	-	-	
黒滝村	-	-	-	-	-	-	-	-	-	-	-	-	-	
天川村	-	-	-	-	-	-	-	-	-	-	-	-	-	
下北山村	-	-	-	-	-	-	-	-	-	-	-	-	-	
上北山村	-	-	-	-	-	-	-	-	-	-	-	-	-	
川上村	-	-	-	-	-	-	-	-	-	-	-	-	-	
裏吉野村	-	-	-	-	-	-	-	-	-	-	-	-	-	
小計	1	1	-	-	-	-	-	-	3.9	3.9	-	-	-	

* 周産期死亡率は出産(出生数+妊婦満2週以後の死産数)千対

第13表 不妊手術件数 年齢（5歳階級）・年次別

昭和50年～平成16年

年次	総数	20歳未満	20～24	25～29	30～34	35～39	40～44	45～49	50歳以上	不詳
昭和50年	35	—	1	15	14	5	—	—	—	—
51	25	—	1	9	7	8	—	—	—	—
52	28	—	1	12	12	3	—	—	—	—
53	48	—	2	22	20	4	—	—	—	—
54	48	1	4	17	17	9	—	—	—	—
55	24	—	1	11	10	2	—	—	—	—
56	18	—	—	1	11	4	2	—	—	—
57	19	—	—	5	9	5	—	—	—	—
58	16	—	—	6	5	5	—	—	—	—
59	9	—	1	—	4	4	—	—	—	—
60	9	—	—	—	5	4	—	—	—	—
61	30	—	1	7	16	6	—	—	—	—
62	19	—	1	5	8	3	2	—	—	—
63	18	—	1	6	8	2	1	—	—	—
平成元年	23	—	—	4	12	7	—	—	—	—
2	17	—	—	5	7	5	—	—	—	—
3	15	—	—	4	7	2	1	1	—	—
4	24	—	—	5	12	6	1	—	—	—
5	11	—	—	5	4	1	1	—	—	—
6	16	—	—	2	6	7	1	—	—	—
7	9	—	1	1	4	2	1	—	—	—
8	11	—	1	3	4	3	—	—	—	—
9	8	—	—	1	2	5	—	—	—	—
10	5	—	—	2	1	1	1	—	—	—
11	15	—	1	2	4	8	—	—	—	—
12	11	—	—	3	7	1	—	—	—	—
13	13	—	—	1	5	4	2	1	—	—
14	24	—	2	5	9	6	2	—	—	—
15	22	—	2	5	9	5	1	—	—	—
16	16	—	—	2	8	6	—	—	—	—

*平成14年より、報告期間が従年の年報から年度報へと改められました。

(平成14年度の数値は、平成14年1月から3月及び平成14年4月から平成15年3月までの数の合計)

第14表 不妊手術件数 事由・年次別

昭和50年～平成16年

年次	総数 (奈良県)	当事者の同意によるもの						医師の申請によるもの		
		総数	当事者 遺伝	近親 遺伝	らい	母体の 生命 危険 (第1号)	母体の 健康 低下 (第2号)	総数	遺伝性 疾患	非遺伝 性精神 疾患
昭和50年	37	37	—	—	—	31	6	—	—	—
51	26	26	1	1	—	23	1	—	—	—
52	28	7	1	—	—	—	6	—	—	—
53	48	10	3	—	—	—	7	—	—	—
54	48	48	—	—	—	43	5	—	—	—
55	24	24	2	—	—	16	6	—	—	—
56	18	18	—	—	—	11	6	—	—	—
57	19	19	—	—	—	7	12	—	—	—
58	16	15	1	—	—	6	8	1	1	—
59	9	9	—	—	—	8	1	—	—	—
60	9	9	—	—	—	—	9	—	—	—
61	30	30	—	—	—	14	16	—	—	—
62	19	19	—	—	—	10	9	—	—	—
63	18	18	—	—	—	17	1	—	—	—
平成元年	23	23	—	—	—	10	13	—	—	—
2	17	17	—	—	—	8	9	—	—	—
3	15	15	—	—	—	4	11	—	—	—
4	24	24	—	—	—	3	21	—	—	—
5	11	11	—	—	—	8	3	—	—	—
6	16	16	—	—	—	9	7	—	—	—
7	9	9	—	—	—	3	6	—	—	—
8	11	11	7	3	—	—	1	—	—	—
9	8	8	—	—	—	5	3	—	—	—
10	5	5	—	—	—	4	1	—	—	—
11	15	15	—	—	—	3	12	—	—	—
12	11	11	—	—	—	1	10	—	—	—
13	13	13	—	—	—	—	13	—	—	—
14	24	24	—	—	—	20	4	—	—	—
15	22	22	—	—	—	8	14	—	—	—
16	16	16	—	—	—	8	8	—	—	—

注：1. 平成8年「らい予防法の廃止に関する法律」の施行に伴い、平成9年よりらいの項目は削除されました。

2. 平成8年「優生保護法の一部を改正する法律」の施行に伴い、法律名が「母体保護法」に改められ、遺伝性疾患等の防止のための不妊手術にかかる規定が削除されました。

3. 平成14年より、報告期間が従来からの年報から年度報へと改められました。

(平成14年度の数値は、平成14年1月から3月及び平成14年4月から平成15年3月までの数の合計)

第15表 不妊手術件数 事由・年齢(5歳階級)別

平成16年度末現在

	総数	20歳未満	20～24	25～29	30～34	35～39	40～44	45～49	50歳以上	不詳
総数	16	0	0	2	8	6	0	0	0	0
母体の生命危険	8	0	0	0	4	4	0	0	0	0
母体の健康低下	8	0	0	2	4	2	0	0	0	0

第16表 人工妊娠中絶件数 事由・年齢(5歳階級)別

平成16年度末現在

	総数	15歳未満	15歳	16歳	17歳	18歳	19歳	20～24歳	25～29歳	30～34歳	35～39歳	40～44歳	45～49歳	50歳以上	不詳
総数	1,913	4	9	27	33	58	55	429	389	431	328	135	12	0	3
母体の健康 暴行脅迫による	1,895	4	9	27	33	57	55	424	387	429	324	133	11	0	2
不詳	6	0	0	0	0	1	0	0	1	0	3	1	0	0	0
満7週以前	12	0	0	0	0	0	0	5	1	2	1	1	1	0	1
母体の健康 暴行脅迫による	1,189	1	5	12	16	36	26	251	247	284	217	84	9	0	1
不詳	1,183	1	5	12	16	35	26	251	246	284	214	83	9	0	1
満8週～満11週	6	0	0	0	0	1	0	0	1	0	3	1	0	0	0
母体の健康 暴行脅迫による	640	2	3	13	14	20	26	148	126	135	101	49	2	0	1
不詳	640	2	3	13	14	20	26	148	126	135	101	49	2	0	1
満12週～満15週	0	0	0	0	0	0	0	0	0	0	0	0	0	0	0
母体の健康 暴行脅迫による	30	1	1	1	1	0	2	7	10	4	2	1	0	0	0
不詳	30	1	1	1	1	0	2	7	10	4	2	1	0	0	0
満16週～満19週	0	0	0	0	0	0	0	0	0	0	0	0	0	0	0
母体の健康 暴行脅迫による	29	0	0	1	1	1	1	12	5	4	4	0	0	0	0
不詳	29	0	0	1	1	1	1	12	5	4	4	0	0	0	0
満20週～満21週	0	0	0	0	0	0	0	0	0	0	0	0	0	0	0
母体の健康 暴行脅迫による	13	0	0	0	1	1	0	6	0	2	3	0	0	0	0
不詳	13	0	0	0	1	1	0	6	0	2	3	0	0	0	0
不詳	0	0	0	0	0	0	0	0	0	0	0	0	0	0	0
不詳	12	0	0	0	0	0	0	5	1	2	1	1	1	0	1

第17表 人工妊娠中絶件数 年齢(5歳階級)・年次別

年次	総数		20歳未満		20~24	25~29	30~34	35~39	40~44	45~49	50歳以上	不詳	(再掲) 15歳未満	15	16	17	18	19		
	実数	割合	実数	割合	実数	割合	実数	割合	実数	割合	実数			割合	実数	割合	実数	割合	実数	割合
昭和50年	2,827	100%	58	2.1%	401	14.2%	768	27.2%	745	26.4%	745	26.4%	267	9.4%	267	9.4%	267	9.4%	267	9.4%
51	2,999	100%	48	1.6%	374	12.5%	826	27.5%	796	26.5%	796	26.5%	291	9.7%	291	9.7%	291	9.7%	291	9.7%
52	3,348	100%	51	1.5%	365	10.9%	931	27.8%	972	29.0%	972	29.0%	327	9.8%	327	9.8%	327	9.8%	327	9.8%
53	2,690	100%	55	2.0%	309	11.5%	679	25.2%	740	27.5%	740	27.5%	272	10.1%	272	10.1%	272	10.1%	272	10.1%
54	2,585	100%	72	2.8%	296	11.5%	604	23.4%	807	31.2%	807	31.2%	258	10.0%	258	10.0%	258	10.0%	258	10.0%
55	2,074	100%	52	2.5%	211	10.2%	407	19.6%	653	31.5%	653	31.5%	197	9.5%	197	9.5%	197	9.5%	197	9.5%
56	2,089	100%	58	2.8%	212	10.1%	444	21.3%	693	33.2%	693	33.2%	213	10.2%	213	10.2%	213	10.2%	213	10.2%
57	1,671	100%	56	3.4%	204	12.2%	288	17.2%	547	32.7%	547	32.7%	158	9.5%	158	9.5%	158	9.5%	158	9.5%
58	1,987	100%	58	2.9%	220	11.1%	346	17.4%	584	29.4%	584	29.4%	243	12.2%	243	12.2%	243	12.2%	243	12.2%
59	2,563	100%	84	3.3%	314	12.3%	460	17.9%	763	29.8%	763	29.8%	267	10.4%	267	10.4%	267	10.4%	267	10.4%
60	2,691	100%	117	4.3%	302	11.2%	428	15.9%	791	29.4%	791	29.4%	281	10.4%	281	10.4%	281	10.4%	281	10.4%
61	2,673	100%	136	5.1%	366	13.7%	425	15.9%	679	25.4%	679	25.4%	272	10.2%	272	10.2%	272	10.2%	272	10.2%
62	2,554	100%	115	4.5%	340	13.3%	440	17.2%	621	24.3%	621	24.3%	284	11.1%	284	11.1%	284	11.1%	284	11.1%
63	2,424	100%	122	5.0%	297	12.3%	410	16.9%	598	24.7%	598	24.7%	289	11.9%	289	11.9%	289	11.9%	289	11.9%
平成元年	2,335	100%	116	5.0%	276	11.8%	436	18.7%	560	24.0%	560	24.0%	339	14.5%	339	14.5%	339	14.5%	339	14.5%
2	2,316	100%	140	6.0%	363	15.7%	442	19.1%	543	23.4%	543	23.4%	298	12.9%	298	12.9%	298	12.9%	298	12.9%
3	2,337	100%	154	6.6%	369	15.8%	393	16.8%	538	23.0%	538	23.0%	325	13.9%	325	13.9%	325	13.9%	325	13.9%
4	2,076	100%	121	5.8%	372	17.9%	402	19.4%	453	21.8%	453	21.8%	269	13.0%	269	13.0%	269	13.0%	269	13.0%
5	1,985	100%	131	6.6%	335	16.9%	351	17.7%	505	25.4%	505	25.4%	244	12.3%	244	12.3%	244	12.3%	244	12.3%
6	1,881	100%	124	6.6%	375	19.9%	343	18.2%	443	23.6%	443	23.6%	198	10.5%	198	10.5%	198	10.5%	198	10.5%
7	1,919	100%	113	5.9%	404	21.1%	338	17.6%	466	24.3%	466	24.3%	173	9.0%	173	9.0%	173	9.0%	173	9.0%
8	1,981	100%	118	6.0%	359	18.1%	418	21.1%	419	21.2%	419	21.2%	218	11.0%	218	11.0%	218	11.0%	218	11.0%
9	1,663	100%	121	7.3%	291	17.5%	302	18.2%	374	22.5%	365	21.9%	188	11.3%	188	11.3%	188	11.3%	188	11.3%
10	1,807	100%	148	8.2%	337	18.6%	353	19.5%	386	21.4%	377	20.9%	193	10.7%	193	10.7%	193	10.7%	193	10.7%
11	1,811	100%	160	8.8%	371	20.5%	353	19.5%	374	20.7%	392	21.6%	146	8.1%	146	8.1%	146	8.1%	146	8.1%
12	1,899	100%	214	11.3%	367	19.3%	383	20.2%	387	20.4%	379	20.0%	149	7.8%	149	7.8%	149	7.8%	149	7.8%
13	1,961	100%	243	12.4%	389	19.8%	381	19.4%	433	22.1%	351	17.9%	148	7.5%	148	7.5%	148	7.5%	148	7.5%
14	2,483	100%	336	13.5%	499	20.1%	440	17.7%	554	22.3%	421	17.0%	205	8.3%	205	8.3%	205	8.3%	205	8.3%
15	2,055	100%	245	11.9%	454	22.1%	414	20.1%	420	20.4%	358	17.4%	144	7.0%	144	7.0%	144	7.0%	144	7.0%
16	1,913	100%	186	9.7%	429	22.4%	389	20.3%	431	22.5%	328	17.1%	135	7.1%	135	7.1%	135	7.1%	135	7.1%
合計	27,555	100%	1,113	4.0%	7,113	25.8%	13,113	47.6%	17,113	62.1%	17,113	62.1%	5,113	18.6%	5,113	18.6%	5,113	18.6%	5,113	18.6%

注:1 平成14年より、報告期間が従来の年報から年度報へと改められました。(平成14年度の数値は、平成14年1月から3月及び平成14年4月から平成15年3月までの数の合計)
 2 平成15年度報告分より、「20歳未満」区分が「15歳未満」、「15歳」、「16歳」、「17歳」、「18歳」及び「19歳」に分割されました。

第18表 人工妊娠中絶件数 妊娠週数・年次別

		総数	満7週以前 (～第2月)	満8週～ 満11週 (第3月)	満12週～ 満15週 (第4月)	満16週～ 満19週 (第5月)	満20週～ 満23週 (第6月)	(第7月)	不詳
昭和50年	実数	2,827	1,644	1,063	68	34	13	3	2
	割合	100.0%	58.2%	37.6%	2.4%	1.2%	0.5%	0.1%	0.1%
51	実数	2,999	1,703	1,097	84	76	38	—	1
	割合	100.0%	56.8%	36.6%	2.8%	2.5%	1.3%	—	0.0%
52	実数	3,348	1,960	1,246	49	61	29	—	3
	割合	100.0%	58.5%	37.2%	1.5%	1.8%	0.9%	—	0.1%
53	実数	2,690	1,658	919	50	40	23	—	—
	割合	100.0%	61.6%	34.2%	1.9%	1.5%	0.9%	—	—
54	実数	2,585	1,284	1,122	104	48	27	—	—
	割合	100.0%	49.7%	43.4%	4.0%	1.9%	1.0%	—	—
55	実数	2,074	965	1,002	55	30	22	—	—
	割合	100.0%	46.5%	48.3%	2.7%	1.4%	1.1%	—	—
56	実数	2,089	984	917	115	41	32	—	—
	割合	100.0%	47.1%	43.9%	5.5%	2.0%	1.5%	—	—
57	実数	1,671	852	724	52	28	15	—	—
	割合	100.0%	51.0%	43.3%	3.1%	1.7%	0.9%	—	—
58	実数	1,987	1,079	817	40	37	14	—	—
	割合	100.0%	54.3%	41.1%	2.0%	1.9%	0.7%	—	—
59	実数	2,563	1,328	1,069	77	56	33	—	—
	割合	100.0%	51.8%	41.7%	3.0%	2.2%	1.3%	—	—
60	実数	2,691	1,357	1,063	103	94	74	—	—
	割合	100.0%	50.4%	39.5%	3.8%	3.5%	2.7%	—	—
61	実数	2,673	1,331	1,089	100	92	61	—	—
	割合	100.0%	49.8%	40.7%	3.7%	3.4%	2.3%	—	—
62	実数	2,554	1,327	991	94	104	37	—	1
	割合	100.0%	52.0%	38.8%	3.7%	4.1%	1.4%	—	0.0%
63	実数	2,424	1,265	964	79	54	60	—	2
	割合	100.0%	52.2%	39.8%	3.3%	2.2%	2.5%	—	0.1%
平成元年	実数	2,335	1,227	921	94	60	33	—	—
	割合	100.0%	52.5%	39.4%	4.0%	2.6%	1.4%	—	—
2	実数	2,316	1,261	853	85	82	35	—	—
	割合	100.0%	54.4%	36.8%	3.7%	3.5%	1.5%	—	—
3	実数	2,337	1,227	927	90	75	18	—	—
	割合	100.0%	52.5%	39.7%	3.9%	3.2%	0.8%	—	—
4	実数	2,076	1,142	781	81	55	17	—	—
	割合	100.0%	55.0%	37.6%	3.9%	2.6%	0.8%	—	—
5	実数	1,985	1,024	787	95	61	18	—	—
	割合	100.0%	51.6%	39.6%	4.8%	3.1%	0.9%	—	—
6	実数	1,881	1,009	700	94	56	22	—	—
	割合	100.0%	53.6%	37.2%	5.0%	3.0%	1.2%	—	—
7	実数	1,919	1,118	665	76	46	14	—	—
	割合	100.0%	58.3%	34.7%	4.0%	2.4%	0.7%	—	—
8	実数	1,981	1,180	697	59	31	13	—	1
	割合	100.0%	59.6%	35.2%	3.0%	1.6%	0.7%	—	0.1%
9	実数	1,663	1,004	558	57	30	14	—	—
	割合	100.0%	60.4%	33.6%	3.4%	1.8%	0.8%	—	—
10	実数	1,807	1,055	664	48	31	9	—	—
	割合	100.0%	58.4%	36.7%	2.7%	1.7%	0.5%	—	—
11	実数	1,811	1,016	684	71	23	14	—	3
	割合	100.0%	56.1%	37.8%	3.9%	1.3%	0.8%	—	0.2%
12	実数	1,899	1,109	693	43	37	16	—	1
	割合	100.0%	58.4%	36.5%	2.3%	1.9%	0.8%	—	0.1%
13	実数	1,961	1,159	702	58	22	14	—	6
	割合	100.0%	59.1%	35.8%	3.0%	1.1%	0.7%	—	0.3%
14	実数	2,483	1,509	817	72	50	18	—	17
	割合	120.8%	73.4%	39.8%	3.5%	2.4%	0.9%	—	0.8%
15	実数	2,055	1,180	776	42	30	13	—	14
	割合	100.0%	57.4%	37.8%	2.0%	1.5%	0.6%	—	0.7%
16	実数	1,913	1,189	640	30	29	13	—	12
	割合	100.0%	62.2%	33.5%	1.6%	1.5%	0.7%	—	0.6%

※平成11年以降は、満20・21週

*平成14年より、報告期間が従来の年報から年度報へと改められました。

(平成14年度の数值は、平成14年1月から3月及び平成14年4月から平成15年3月までの数の合計)

第4章

医療に関する統計

1. 医療施設

(1) 施設数

奈良県の医療施設数は1,842施設で、前年に比べ30施設、1.7%増加しています。病院は79施設（医療施設総数の4.3%）で、前年に比べ2施設増加しています。一般診療所は1,084施設（同58.8%）で、前年に比べ21施設、2.0%の増加、また歯科診療所は、679施設（同36.9%）で、前年に比べ7施設、1.0%増加しています。

また、人口10万人当たりの施設数は、病院が5.5、一般診療所が75.8、歯科診療所が47.4となっています。

表1 施設の種別別にみた施設数

各10月1日現在

	施設数			人口10万対施設数	
	平成16年	平成15年	増減数	平成16年	平成15年
病院	79	77	2	5.5	5.4
精神病院	4	4	0	0.3	0.3
結核療養所	1	1	0	0.1	0.1
一般病院 (再掲)	74	72	2	5.2	5.0
療養病床等を有する病院	32	28	4	2.2	1.9
一般診療所	1,084	1,063	21	75.8	74.0
有床	97	107	-10	6.8	7.5
無床	987	956	31	69.0	66.6
歯科診療所	679	672	7	47.4	46.8

(医療圏別)

	施設数			
	平成16年		平成15年	
病院	総数	79	総数	77
	奈良	21	奈良	21
	東和	14	東和	14
	西和	20	西和	19
	中和	18	中和	18
一般診療所	総数	1,084	総数	1,063
	奈良	351	奈良	344
	東和	155	東和	155
	西和	236	西和	227
	中和	264	中和	259
歯科診療所	総数	679	総数	672
	奈良	193	奈良	191
	東和	101	東和	101
	西和	152	西和	149
	中和	189	中和	187
	南和	44	南和	44

人口10万対施設数の年次推移は下図のとおりです。

図1 病院数年次推移(昭和47年～平成16年)



図2 診療所数年次推移(昭和47年～平成16年)



(2) 病床数

奈良県の医療病床数は17,696床で、前年に比べ329床、1.9%増加しています。

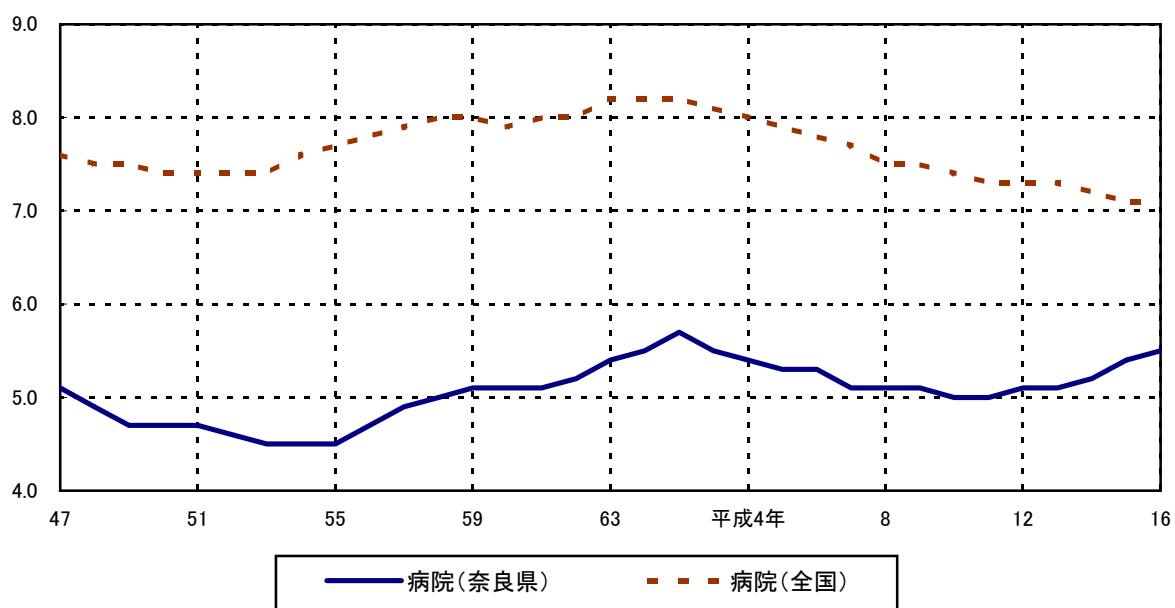
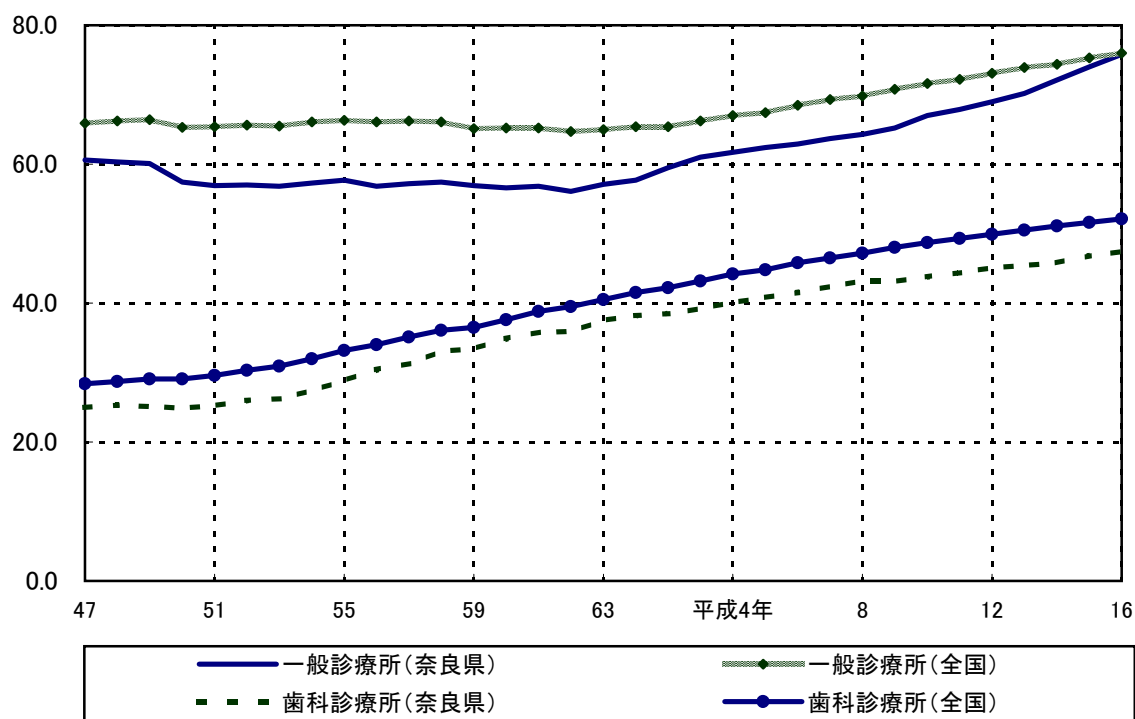
病院の病床数は16,810床（病床総数の95.0%）で、前年に比べ435床、2.7%増加しています。

また、病床の区分ごとにみると、精神病床は前年に比べ43床増加し、結核病床は39床減少しています。

人口10万人当たりの病床数は、病院で1174.7、一般診療所で61.9となっています。

病院の病床別では、精神病床が208.2、結核病床が9.1、一般病床が730.9となっています。

表2 施設の種別にみた病床数

各10月1日現在

平成16年		平成15年	
総 数	17,696	総 数	17,367
病 院	16,810	病 院	16,375
精神病床	2,979	精神病床	2,936
感染症病床	8	感染症病床	0
結核病床	130	結核病床	169
一般病床	10,459	一般病床	10,457
奈良	2,690	奈良	2,694
東和	2,320	東和	2,354
西和	2,401	西和	2,369
中和	2,431	中和	2,403
南和	617	南和	637
療養病床	3,234	療養病床	2,813
奈良	642	奈良	642
東和	565	東和	433
西和	982	西和	783
中和	889	中和	859
南和	156	南和	96
一般診療所	886	一般診療所	992

人口10万対病床数 (療養病床は、65歳以上人口10万対病床数)			
平成16年		平成15年	
総 数	1,236.6	総 数	1,209.4
病 院	1,174.7	病 院	1,140.3
精神病床	208.2	精神病床	204.5
感染症病床	0.6	感染症病床	-
結核病床	9.1	結核病床	11.8
一般病床	730.9	一般病床	728.2
奈良	735.5	奈良	733.2
東和	960.2	東和	968.3
西和	666.5	西和	656.5
中和	627.5	中和	621.2
南和	648.3	南和	729.8
療養病床	1,194.1	療養病床	1,083.5
奈良	964.8	奈良	995.6
東和	1,129.3	東和	879.6
西和	1,553.7	西和	1,281.4
中和	1,327.6	中和	1,325.0
南和	594.8	南和	415.6
一般診療所	61.9	一般診療所	69.1

注：1 平成13年3月に施行された「医療法の一部を改正する法律」の経過措置期間満了後の平成15年

から、病床の種類は「精神病床」、「感染症病床」、「結核病床」、「療養病床」及び「一般病床」に改められました。

2 平成15年の「感染症病床」の病床数は、厚生労働省による公表データでは「0」となっておりますが、実病床数は「16（床）」です。

人口10万対病床数の年次推移は下図のとおりです。

図3 病院病床数年次推移(昭和35年～平成16年)

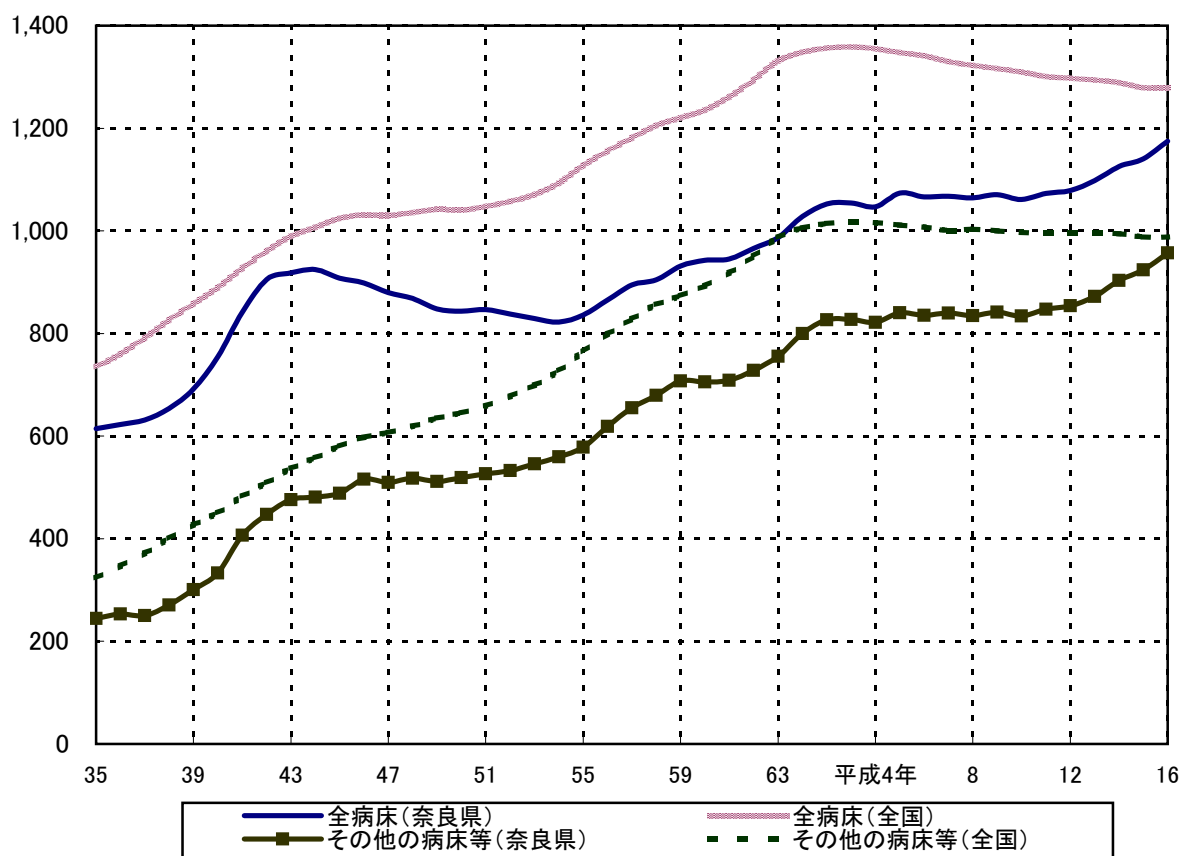

*図3における平成16年のその他の病床等は、一般病床と療養病床の合計です。

2. 患者

(1) 病院の患者の状況

① 1日平均在院患者数

表3 病床の種類別に見た1日平均在院患者数

		1日平均在院患者数			構成割合	
		平成16年	平成15年	増加率	平成16年	平成15年
総数		13,705	13,390	2.4%	100.0%	100.0%
病床	精神病床	2,563	2,567	-0.2%	18.7%	19.2%
	感染症病床	0	0	-	0.0%	0.0%
	結核病床	97	108	-10.2%	0.7%	0.8%
	一般病床	8,177	8,329	-1.8%	59.7%	62.2%
	療養病床	2,868	2,385	20.3%	20.9%	17.8%

注) 平成15年の「一般病床」とは、一般病床及び経過旧その他の病床(経過旧療養型病床群を除く)であり、「療養病床」とは、療養病床及び経過旧療養型病床群である。

奈良県の病院における1日平均在院患者（入院患者）数は13,705人で、前年に比べ315人増加しています。

1日平均在院患者数の年次推移は下図のとおりです。

図4 1日平均病院在院患者数(昭和46年～平成16年)

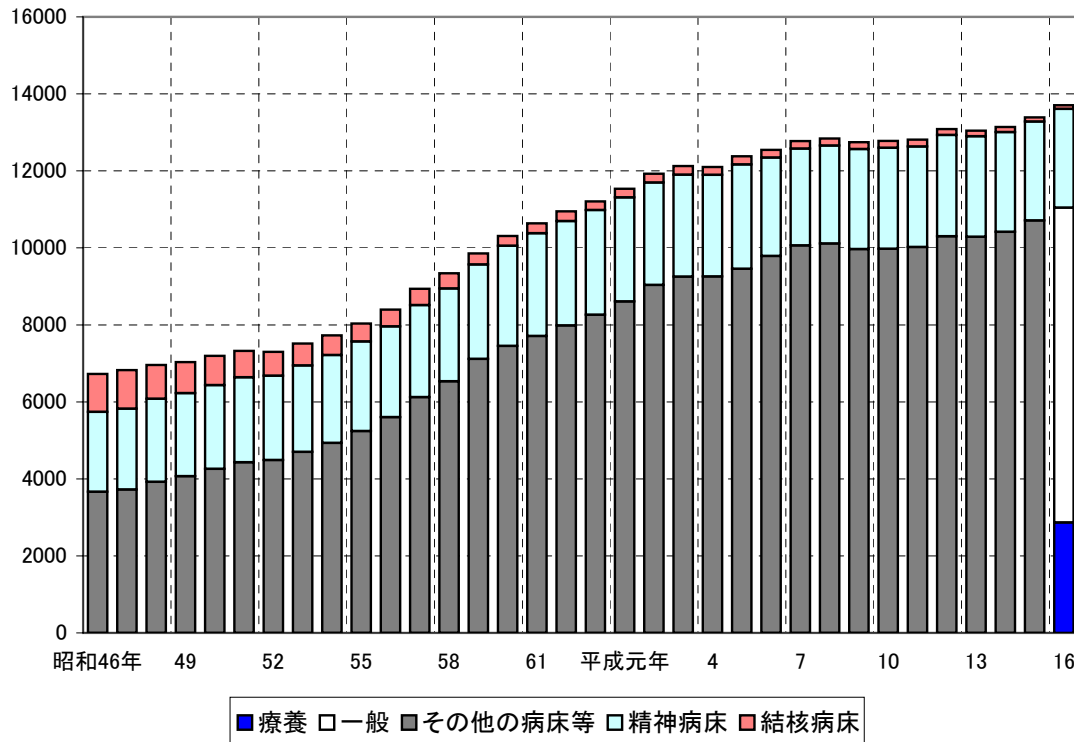

※「その他の病床等」とは、療養病床、一般病床及び経過的旧その他の病床（経過的旧療養病床群を含む）をいい、平成12年までは「一般病床」区分のデータである。
 平成13年3月の「医療法等の一部を改正する法律」の施行により「その他の病床」（療養型病床群を含む。）は「療養病床」及び「一般病床」に区分され、経過措置期間終了後の平成15年9月から病床の種類は「精神病床」「感染症病床」「結核病床」「療養病床」及び「一般病床」に区分された。

② 1日平均外来患者数

奈良県内の病院の1日の平均外来患者数は17,487人で前年に比べ63人、0.4%減少しています。

表4 病院の種類別にみた1日平均外来患者数

		1日平均外来患者数			構成割合	
		平成16年	平成15年	増加率	平成16年	平成15年
総数		17,487	17,550	-0.4%	100.0%	100.0%
病院	精神病院	148	143	3.5%	0.8%	0.8%
	一般病院	17,339	17,407	-0.4%	99.2%	99.2%

1日平均病院外来患者数の年次推移は下図のとおりです。

図5 1日平均病院外来患者数(昭和46年～平成16年)

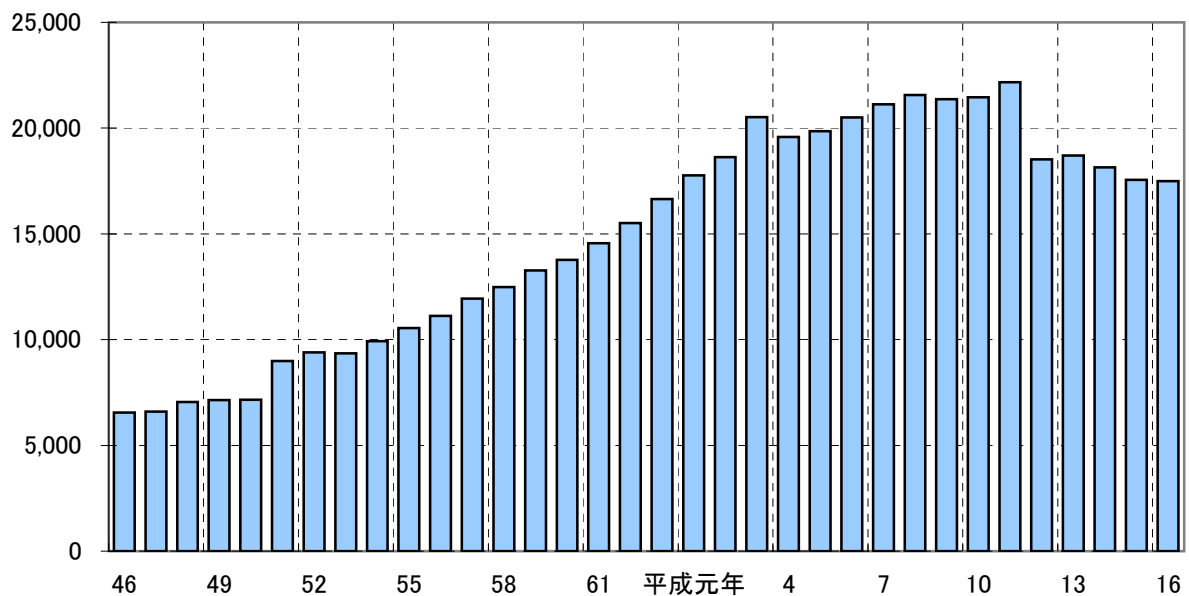

※平成12年より算出式が変更されています。
(利用上の注意参照)

③病床利用率

奈良県内の全病床利用率は81.8%で、前年に比べ0.3ポイント上回っています。病床利用率を病床の種類別にみると、結核病床が74.5%で前年に比べ14.0ポイント上回っています。また、精神病床は86.0%で前年に比べ0.7ポイント下回っています。

表5 病床の種類別にみた病床利用率

	病床利用率 (%)			
	平成16年		平成15年	差
総 数	81.8	総 数	81.5	0.3
精神病床	86.0	精神病床	86.7	-0.7
感染症病床	0.4	感染症病床	0.9	-0.5
結核病床	74.5	結核病床	60.5	14.0
一般病床	78.2	その他の病床等	80.7	
療養病床	90.6			

④平均在院日数

奈良県内の病院の平均在院日数は34.6日で、前年に比べ0.9日短くなっています。病床の種類別にみると、精神病床では356.2日で前年に比べ24.9日、結核病床は72.2日で前年に比べ5.0日、短くなっています。

表6 病床の種類別にみた平均在院日数

	平均在院日数 (日)			
	平成16年		平成15年	差
総 数	34.6	総 数	33.7	0.9
精神病床	356.2	精神病床	381.1	-24.9
感染症病床	1.6	感染症病床	12.2	-10.6
結核病床	72.2	結核病床	77.2	-5.0
一般病床	21.7	その他の病床等	27.6	
療養病床	176.4			

(2) 奈良県の患者の状況

① 患者数

平成14年10月中の1日に奈良県内の病院・一般診療所にかかった全患者推計数は74,600人で、入院患者は13,300人(17.8%)、外来患者は61,300人(82.2%)です。

これを施設の種別別にみると、入院患者の内訳は病院13,100人(98.4%)、一般診療所200人(0.6%)で、外来患者の内訳は病院20,300人(33.1%)、一般診療所29,100人(47.5%)、歯科診療所11,900人(19.4%)です。

② 受療率

人口10万人当たりの患者数である受療率をみると、男性の受療率は5,034、女性は5,815、全体では5,442でした。

これを病気の種別別にみると、男性では消化器系の疾患が989と最も多く、次いで循環器系の疾患が762、呼吸器系の疾患が505となっています。女性については、男性と同様、消化器系の疾患が1,094と最も多く、次いで循環器系の疾患が938、筋骨格系及び結合組織の疾患が678となっています。

また、年齢階級別にみると、5～14歳にかけて最も低い数値を示した後、25～54歳まではゆるやかに増加し、55歳から急激に増加します。傷病の種類では0～14歳にかけて呼吸器系の疾患が最も多く、15～64歳では消化器系の疾患が、65歳以上では循環器系の疾患が最も多くなっています。

図6 年齢階級・男女別にみた受療率(人口10万対)

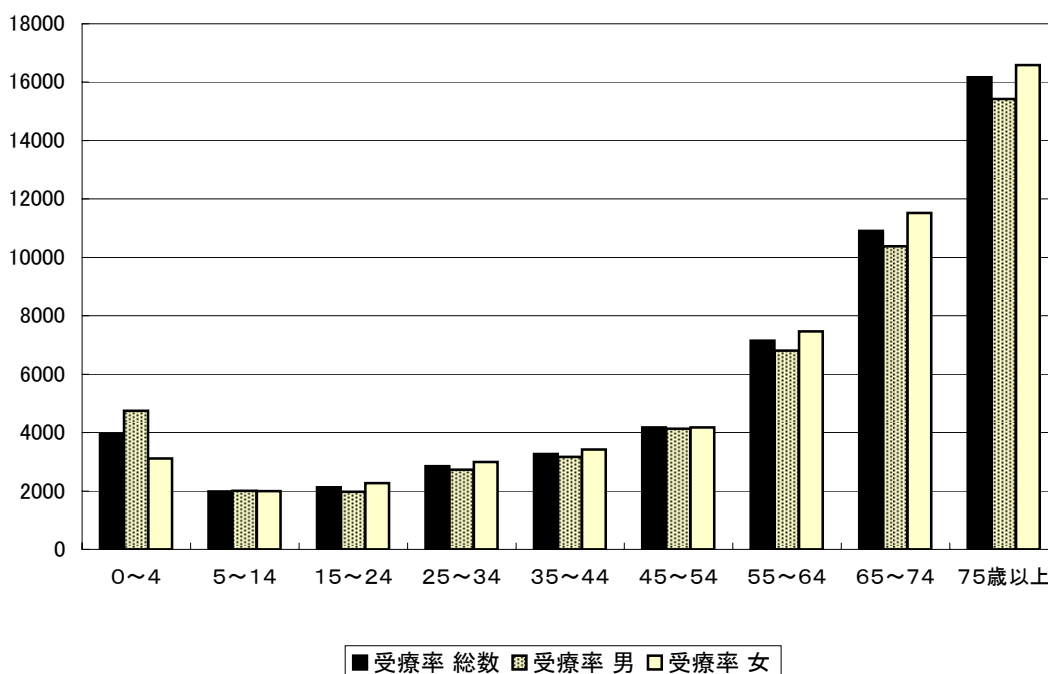

3. 医療従事者

(1) 医療施設の従事者数

奈良県内の医療施設の従事者数は下表のとおりです。

表7 業務の種類別にみた医療従事者数

各10月1日現在

	病 院		一般診療所	歯科診療所
	平成16年	平成15年	平成14年	平成14年
総 数	16,975.7	16,572.2	5,118.0	2,333.6
医 師				
常 勤	1,663	1,586	1,103	—
非常勤	250.1	306.5	146.5	—
歯科医師				
常 勤	40	35	5	804
非常勤	7.2	11.9	7.6	76.5
薬剤師	464.0	476.3	81.2	10.1
保健師	10.0	6.3	11.0	—
助産師	154.0	162.7	17.5	—
看護師	5,764.2	5,609.5	624.8	4.0
准看護師	1,709.1	1,790.9	638.3	1.7
看護業務補助者	2,057.9	2,014.6	291.9	—
理学療法士 (P T)	304.3	257.7	17.7	—
作業療法士 (O T)	125.4	105.1	5.0	—
視能訓練士	39.6	36.3	9.5	—
言語聴覚士	52.9	38.4	0.3	—
義肢装具士	—	—	2.0	—
歯科衛生士	37.5	41.9	6.4	501.6
歯科技工士	8.0	8.0	1.0	88.3
歯科業務補助者	—	—	—	655.9
診療放射線技師	417.8	410.4	41.4	—
診療エックス線技師	8.2	8.3	15.2	—
検査 臨床検査技師	486.7	474.1	68.0	—
技師 衛生検査技師	4.0	2.0	—	—
臨床工学技士	84.0	75.0	23.4	—
あん摩・マッサージ指圧師	27.6	30.6	10.7	—
柔道整復師	1.5	2.0	3.2	—
管理栄養士	137.6	128.9	—	—
栄養士	45.9	49.7	36.4	—
精神保健福祉士	32.0	24.0	4.8	—
社会福祉士	15.0	20.0	8.0	—
介護福祉士	122.8	115.3	110.0	—
その他の技術員	189.0	151.7	101.9	—
医療社会事業従事者	61.4	62.3	30.6	—
事務職員	1,718.0	1,521.8	1,595.0	155.8
その他の職員	937.0	1,009.0	100.7	35.7

医療施設調査・病院報告より

注： 非常勤の医師・歯科医師及びその他の職種の各数値は、常勤換算して計上した数値になっています。

(2) 医療従事者数（医師・歯科医師・薬剤師調査、医療従事者調査より）

①医師

奈良県内の医師数は平成16年12月31日現在2,923人（平成14年末2,801人）で、人口10万対医師数は204.3人（同194.8人）となっています。（全国値211.7人）

業務の種類別の内訳は下表のとおりです。

表8 業務の種類別にみた医師数及び構成割合

	医 師 数			構成割合	
	平成16年	平成14年	増加率	平成16年	平成14年
総 数	2,923	2,801	4.4%	100.0%	100.0%
医療施設の従事者	2,815	2,699	4.3%	96.3%	96.4%
病院の開設者又は法人代表者	49	49	0.0%	1.7%	1.7%
病院の勤務者	1,232	1,186	3.9%	42.1%	42.3%
医育機関教員教官	289	280	3.2%	9.9%	10.0%
医育機関その他	247	248	-0.4%	8.5%	8.9%
診療所の開設者又は法人代表者	766	726	5.5%	26.2%	25.9%
診療所の勤務者	232	210	10.5%	7.9%	7.5%
介護老人保健施設の従事者	18	15	20.0%	0.6%	0.5%
介護老人保健施設の開設者	1	0	—	0.0%	0.0%
介護老人保健施設の勤務者	17	15	13.3%	0.6%	0.5%
医療施設・介護老人保健施設以外の従事者	64	65	-1.5%	2.2%	2.3%
臨床以外の医学の教育機関	31	34	-8.8%	1.1%	1.2%
又は研究機関の従事者					
行政機関・産業医、 保健衛生業務の従事者	33	31	6.5%	1.1%	1.1%
その他の者	26	22	18.2%	0.9%	0.8%
その他の職業に従事する者	6	4	50.0%	0.2%	0.1%
無職の者	20	18	11.1%	0.7%	0.6%
不詳	0	0	—	0.0%	0.0%

表9 医師数の年次推移

	各年末								
	昭和63年	平成2年	平成4年	平成6年	平成8年	平成10年	平成12年	平成14年	平成16年
実 数	1,977	2,112	2,216	2,349	2,441	2,607	2,706	2,801	2,923
人口10万対	146.1	153.6	158.2	165.2	169.6	180.2	187.6	194.8	204.3
(全国値)	164.2	171.3	176.5	184.4	191.4	196.6	201.5	206.1	211.7

②歯科医師

奈良県内の歯科医師数は平成16年12月31日現在867人（平成14年末815人）で、人口10万対歯科医師数は60.6人（同56.7人）となっています。（全国値74.6人）

業務の種類別の内訳は下表のとおりです。

表10 業務の種類別にみた歯科医師数及び構成割合

	歯 科 医 師 数			構成割合	
	平成16年	平成14年	増加率	平成16年	平成14年
総 数	867	815	6.4%	100.0%	100.0%
医療施設の従事者	852	806	5.7%	98.3%	98.9%
病院の開設者又は法人代表者	0	0	—	0.0%	0.0%
病院の勤務者	23	21	9.5%	2.7%	2.6%
医育機関教員教官	13	12	8.3%	1.5%	1.5%
医育機関その他	18	23	-21.7%	2.1%	2.8%
診療所の開設者又は法人代表者	598	584	2.4%	69.0%	71.7%
診療所の勤務者	200	166	20.5%	23.1%	20.4%
介護老人保健施設の勤務者	0	0	—	0.0%	0.0%
医療施設・介護老人保健施設以外の従事者	4	5	-20.0%	0.5%	0.6%
臨床以外の歯科医学教育機関 又は研究機関の従事者	2	4	-50.0%	0.2%	0.5%
行政機関又は 保健衛生業務の従事者	2	1	100.0%	0.2%	0.1%
その他の者	11	4	175.0%	1.3%	0.5%
その他の職業に従事する者	0	0	—	0.0%	0.0%
無職の者	11	4	175.0%	1.3%	0.5%
不詳	0	0	—	0.0%	0.0%

表11 歯科医師数の年次推移

	各 年 末								
	昭和63年	平成2年	平成4年	平成6年	平成8年	平成10年	平成12年	平成14年	平成16年
実 数	643	653	677	749	769	789	839	815	867
人口10万対	47.5	47.5	48.3	52.7	53.4	54.5	58.2	56.7	60.6
(全国値)	57.5	59.9	62.2	64.8	67.9	69.6	71.6	72.9	74.7

③薬剤師

奈良県内の薬剤師数は平成16年12月31日現在2,634人（平成14年末2,514人）で、人口10万対薬剤師数は184.1人（同174.8人）となっています。（全国値189.0人）業務の種類別の内訳は下表のとおりです。

表12 業務の種類別にみた薬剤師数及び構成割合

	薬 剤 師			構成割合	
	平成16年	平成14年	増加率	平成16年	平成14年
総 数	2,634	2,514	4.8%	100.0%	100.0%
薬局・医療施設の従事者	1,754	1,685	4.1%	66.6%	67.0%
薬局の開設者又は法人代表者	212	200	6.0%	8.0%	8.0%
薬局の勤務者	921	879	4.8%	35.0%	35.0%
病院又は診療所において 調剤に従事する者	596	585	1.9%	22.6%	23.3%
病院又は診療所において検査の 業務に従事する者	6	6	0.0%	0.2%	0.2%
その他	19	15	26.7%	0.7%	0.6%
薬局・医療施設以外の従事者	545	563	-3.2%	20.7%	22.4%
大学において教育又は研究 に従事する者	24	19	26.3%	0.9%	0.8%
衛生行政又は保健衛生施設 の従事者	77	73	5.5%	2.9%	2.9%
医薬品の製造業の従事者	281	308	-8.8%	10.7%	12.3%
医薬品の販売業の従事者	163	163	0.0%	6.2%	6.5%
その他の者	335	260	28.8%	12.7%	10.3%
その他の職業に従事する者	50	45	11.1%	1.9%	1.8%
無職の者	285	215	32.6%	10.8%	8.6%
不詳	0	6	-100.0%	0.0%	0.2%

表13 薬剤師数の年次推移

	各年末								
	昭和63年	平成2年	平成4年	平成6年	平成8年	平成10年	平成12年	平成14年	平成16年
実 数	1,430	1,570	1,576	1,774	2,028	2,251	2,339	2,514	2,634
人口10万対	105.7	114.2	112.5	124.8	140.9	155.6	162.1	174.8	184.1
(全国値)	116.8	121.9	130.2	141.5	154.4	162.8	171.3	180.3	189.0

医師・歯科医師・薬剤師数の人口10万人当たりの年次推移は下図のとおりです。

図7 医師・歯科医師・薬剤師数の年次推移(人口10万対) (昭和40年~平成16年)

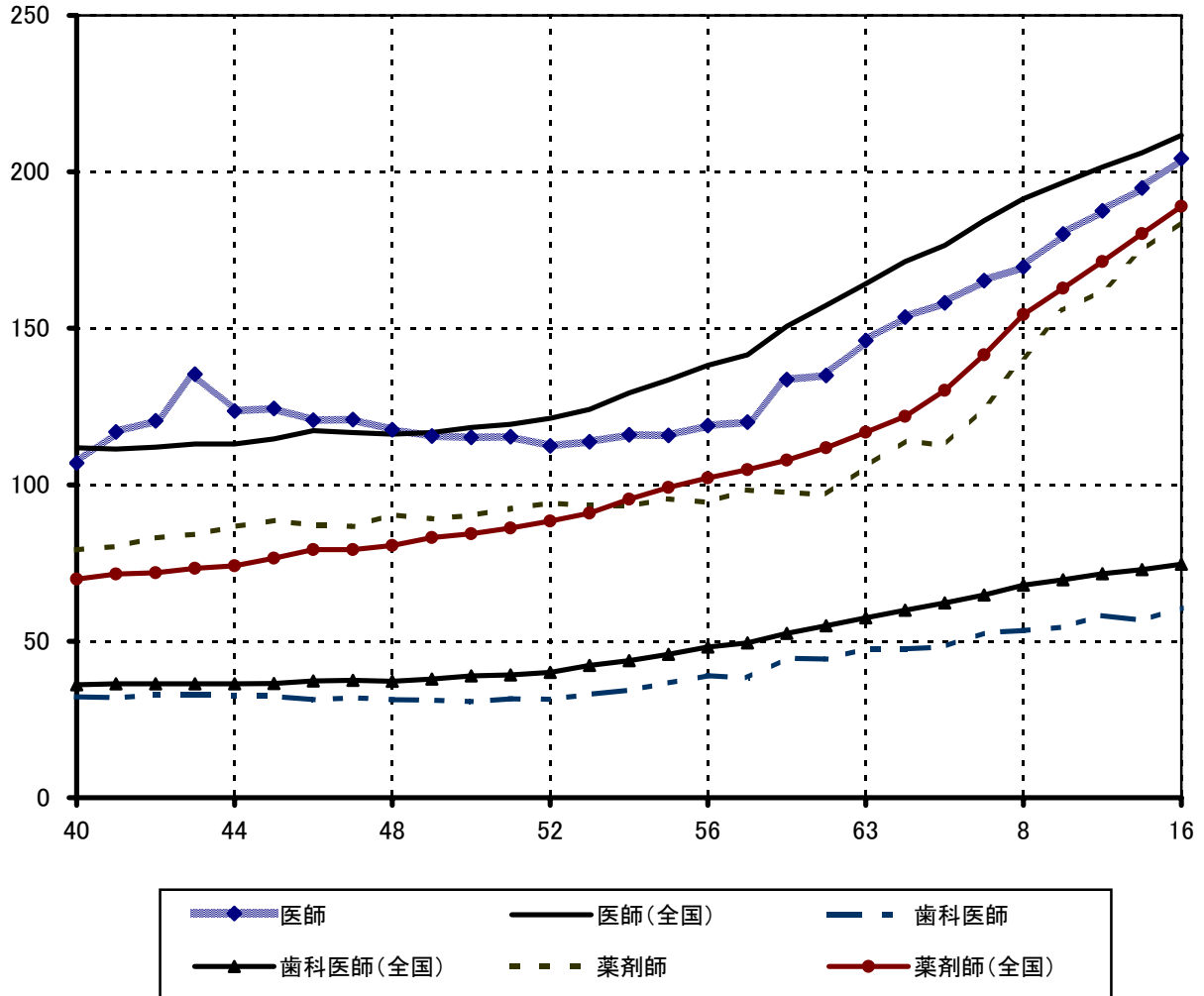

④ 保健師・助産師・看護師・准看護師

表14 就業保健師・助産師・看護師・准看護師数

	就業者数(人)		増加率	人口10万対(16年)	
	平成16年	平成14年		奈良県	全国
保健師	436	428	1.9%	30.5	30.7
助産師	249	266	-6.4%	17.4	19.8
看護師	7,808	7,068	10.5%	545.6	595.4
准看護師	3,112	3,260	-4.5%	217.5	302.3

表15 保健師・助産師・看護師・准看護師数 年次推移

	各年末							
	平成2年	平成4年	平成6年	平成8年	平成10年	平成12年	平成14年	平成16年
保健師	239	257	306	366	386	393	428	436
助産師	245	243	235	249	265	284	266	249
看護師	3,809	4,261	4,794	5,317	5,908	6,654	7,068	7,808
准看護師	2,802	2,863	3,048	3,054	3,414	3,300	3,260	3,112

第1表 医療施設数・病床数 種類・市町村別

平成16年10月1日現在

医療圏名	市町村名	病 院										一般診療所			齒 科 診療所 施設数	
		施 設 数					病 床 数					施設数	有床診療所			
		総数	精神	結核	一般	(再掲) 療養病床を 有する病院	総数	精神	結核	感染症	療養		一般	施設数		病床数
奈良	奈良市	21	1		20	7	4,101	663	100	6	642	2,690	351	28	216	193
小	計	21	1	0	20	7	4,101	663	100	6	642	2,690	351	28	216	193
東和	天理市	7		1	6	4	1,811	86	30		450	1,245	34	1	3	29
	桜井市	3			3	2	524				75	449	55	11	71	29
	月夕瀬村	0					0						1			1
	都祁村	0					0						2			1
	山添村	0					0						5			1
	川西町	0					0						5	2	24	7
	三宅町	0					0						2			1
	田原本町	2			2		300					300	23	5	53	16
	大宇陀町	0					0						4			3
	菟田野町	1			1	1	66				40	26	2	1	19	2
	榛原町	1			1		300					300	12	2	15	9
	室生村	0					0						5			2
曾爾村	0					0						2				
御杖村	0					0						3				
小	計	14	0	1	13	7	3,001	86	30	0	565	2,320	155	22	185	101
西和	大和郡山市	7			7	3	1,309	200			437	672	68	1	8	44
	生駒市	6			6	2	1,169				168	1,001	72	5	54	46
	平群町	0					0						9			9
	三郷町	3			3	2	1,092	653			95	344	12			7
	斑鳩町	0					0						19	1	8	12
	安堵町	0					0						2			1
	上牧町	3			3	3	561				282	279	7			8
	王寺町	1			1		105					105	28	2	33	14
河合町	0					0						19	2	27	11	
小	計	20	0	0	20	10	4,236	853	0	0	982	2,401	236	11	130	152
中和	大和高田市	4			4	1	610				25	585	49	5	33	39
	橿原市	7			7	2	1,734	80		2	325	1,327	95	8	66	71
	御所市	2			2	1	744	423			81	240	28	4	44	17
	香芝市	3			3	2	737				458	279	44	4	34	32
	葛城市	1	1				222	222					18	3	39	14
	高取町	1	1				388	388					8	1	18	4
	明日香村	0					0						4			3
	広陵町	0					0						18	1	3	9
小	計	18	2	0	16	6	4,435	1,113	0	2	889	2,431	264	26	237	189
南和	五條市	1			1		200					200	32	3	35	17
	吉野町	2			2	1	160				60	100	9			8
	大淀町	2			2	1	413				96	317	10	1	2	9
	下市町	1	1				264	264					4	2	38	3
	黒滝村	0					0						1			1
	西吉野村	0					0						2			
	天川村	0					0						1			1
	野迫川村	0					0						1			1
	大塔村	0					0						1	1	5	
	十津川村	0					0						7	2	34	2
	下北山村	0					0						1			
	上北山村	0					0						1	1	4	1
川上村	0					0						1			1	
東吉野村	0					0						7				
小	計	6	1	0	5	2	1,037	264	0	0	156	617	78	10	118	44
合	計	79	4	1	74	32	16,810	2,979	130	8	3,234	10,459	1,084	97	886	679

第2表 医療施設の施設数・病床数 種類・年次別

	院																一般 診療所 施設数	歯科 診療所 施設数
	病																	
	施設数		感染症 (伝染)		結核		精神		結核		精神		結核		精神			
	施設数	病床数	施設数	病床数	施設数	病床数	施設数	病床数	施設数	病床数	施設数	病床数	施設数	病床数	施設数	病床数		
昭和40年	50	6,232	4	1,019	5	712	113	37	4,388	280	1,327	30	-	-	2,751	221		
41	48	7,059	4	1,019	2	87	113	38	5,840	657	1,740	30	-	-	3,413	225		
42	49	7,752	4	1,100	2	87	113	39	6,452	780	1,812	30	-	-	3,830	236		
43	50	8,050	4	1,149	1	27	113	41	6,761	790	1,769	30	-	-	4,172	234		
44	51	8,343	4	1,287	2	112	83	42	6,861	790	1,664	70	-	-	4,337	241		
45	51	8,442	4	1,287	2	112	78	42	6,965	790	1,559	70	-	-	4,546	241		
46	50	8,614	4	1,287	1	85	48	43	7,194	790	1,364	90	-	-	4,950	247		
47	51	8,728	5	1,352	1	85	48	43	7,243	787	1,307	90	-	-	5,059	248		
48	50	8,927	4	1,349	1	85	48	43	7,445	812	1,221	90	-	-	5,322	260		
49	50	8,941	4	1,357	1	85	48	43	7,451	812	1,154	90	-	-	5,395	265		
50	51	9,087	4	1,198	1	85	48	44	7,756	992	1,083	90	-	-	5,591	268		
51	52	9,306	3	1,065	1	67	48	46	8,126	1,166	1,081	90	-	-	5,789	277		
52	52	9,434	2	798	1	67	48	47	8,521	1,449	986	90	-	-	5,996	293		
53	52	9,575	3	918	1	67	48	46	8,542	1,315	831	90	-	-	6,306	303		
54	53	9,737	3	1,004	1	67	48	47	8,618	1,250	650	90	-	-	6,628	324		
55	55	10,112	3	1,004	1	67	48	49	8,993	1,256	650	90	-	-	6,997	348		
56	58	10,665	3	1,004	1	67	48	52	9,546	1,237	596	90	-	-	7,623	375		
57	61	11,206	3	1,004	1	67	48	55	10,087	1,263	533	90	-	-	8,201	392		
58	64	11,497	3	1,004	1	67	48	58	10,378	1,263	392	90	-	-	8,633	421		
59	66	12,007	3	1,004	1	67	48	60	10,888	1,353	323	90	-	-	9,122	431		
60	67	12,297	5	1,679	1	67	48	59	10,503	885	323	90	-	-	9,205	456		
61	67	12,474	5	1,706	1	67	48	59	10,653	885	323	90	-	-	9,355	472		
62	69	12,901	5	1,759	1	67	48	61	11,027	885	323	90	-	-	9,729	480		
63	73	13,358	5	1,759	1	32	48	65	11,519	885	323	90	-	-	10,221	508		
平成元年	76	14,090	5	1,759	1	40	43	68	12,248	885	311	90	-	-	10,962	523		
2	78	14,471	5	1,759	1	40	43	70	12,629	885	289	90	-	-	11,365	530		
3	77	14,647	5	1,809	1	40	43	69	12,755	885	289	90	-	-	11,491	545		
4	76	14,670	5	2,694	1	329	133	68	-	-	-	-	-	-	11,514	562		
5	75	15,168	5	2,835	1	329	133	67	-	-	-	-	-	-	11,871	576		
6	75	15,158	4	2,815	1	329	133	68	-	-	-	-	-	-	11,881	590		
7	75	15,273	4	2,815	1	329	110	67	-	-	-	-	-	-	12,019	606		
8	73	15,314	4	2,865	1	329	110	67	-	-	-	-	-	-	12,010	621		
9	74	15,460	4	2,979	1	329	110	68	-	-	-	-	-	-	12,156	623		
10	73	15,352	4	2,979	1	310	110	67	-	-	-	-	-	-	12,067	634		
11	73	15,549	4	2,979	1	250	46	68	-	-	-	-	-	-	12,274	644		
12	73	15,566	4	2,979	1	250	16	68	-	-	-	-	-	-	12,321	651		
13	74	15,836	4	2,979	1	250	26	69	-	-	-	-	-	-	11,796	655		
14	75	16,183	4	2,979	1	200	16	70	-	-	-	-	-	-	10,010	675		
15	77	16,375	4	2,936	1	169	0	72	-	-	-	-	-	-	10,457	672		
16	79	16,810	4	2,979	1	130	8	74	-	-	-	-	-	-	10,459	679		

注1：昭和58年以前は各年末、昭和59年以後は10月1日現在のデータです。

注2：平成13年3月に「医療法の一部を改正する法律」が施行され、「その他の病床」が「療養病床」と「一般病床」に区分されたことに伴い、平成12年まで直上「一般病床」と表章されていた「その他の病床」は、13年から「療養病床」、「一般病床」、「経過措置期間満了後の平成15年から、病床の種類は「精神病床」、「結核病床」、「療養病

床」及び「一般病床」に改められました。

注3：平成13年3月に施行された「医療法の一部を改正する法律」の経過措置期間満了後の平成15年から、病床の種類は「精神病床」、「結核病床」、「結核病床」、「療養病

床」及び「一般病床」に改められました。

注4：平成15年の「感染症病床」の病床数は、厚生労働省による公表データでは「0」となっておりますが、実病床数は「16(床)」です。

第3表 医療施設数 種類・年次別(人口10万対)

	病 院									一般診療所		歯科診療所	
	総数		精神		結核		感染症 (伝染)	一般		奈良県	全国	奈良県	全国
	奈良県	全国	奈良県	全国	奈良県	全国	奈良県	奈良県	全国				
昭和40年	6.1	7.2	0.5	0.7	0.6	0.3	0.5	4.5	6.0	64.0	65.7	26.8	29.1
41	5.7	7.4	0.5	0.8	0.2	0.3	0.5	4.5	6.3	65.9	66.3	26.8	29.2
42	5.7	7.5	0.5	0.8	0.2	0.2	0.5	4.6	6.4	65.4	66.7	27.6	29.1
43	5.7	7.6	0.5	0.8	0.1	0.2	0.5	4.7	6.5	65.8	67.0	26.7	29.1
44	5.7	7.6	0.4	0.9	0.2	0.2	0.3	4.7	6.6	63.3	66.5	26.7	28.9
45	5.5	7.7	0.4	0.9	0.2	0.2	0.3	4.5	6.6	62.6	66.5	25.9	28.8
46	5.2	7.6	0.4	0.9	0.1	0.1	0.2	4.5	6.6	62.2	66.5	25.8	28.9
47	5.1	7.6	0.5	0.9	0.1	0.1	0.2	4.3	6.5	60.6	65.9	25.0	28.4
48	4.9	7.5	0.4	0.9	0.1	0.1	0.2	4.2	6.5	60.3	66.2	25.3	28.7
49	4.7	7.5	0.4	0.8	0.1	0.1	0.2	4.1	6.5	60.1	66.4	25.1	29.1
50	4.7	7.4	0.4	0.8	0.1	0.1	0.2	4.1	6.5	57.4	65.3	24.9	29.1
51	4.7	7.4	0.3	0.8	0.1	0.1	0.2	4.2	6.5	56.9	65.4	25.2	29.6
52	4.6	7.4	0.2	0.8	0.1	0.1	0.2	4.2	6.5	57.0	65.6	26.0	30.3
53	4.5	7.4	0.3	0.8	0.1	0.0	0.2	4.0	6.5	56.8	65.5	26.2	30.9
54	4.5	7.6	0.3	0.8	0.1	0.0	0.2	4.0	6.7	57.3	66.1	27.4	32.0
55	4.5	7.7	0.2	0.8	0.1	0.0	0.2	4.1	6.8	57.7	66.3	28.8	33.2
56	4.7	7.8	0.2	0.8	0.1	0.0	0.2	4.2	6.9	56.8	66.1	30.4	34.0
57	4.9	7.9	0.2	0.8	0.1	0.0	0.2	4.4	7.0	57.2	66.2	31.3	35.1
58	5.0	8.0	0.2	0.8	0.1	0.0	0.2	4.6	7.1	57.4	66.1	33.1	36.1
59	5.1	8.0	0.2	0.8	0.1	0.0	0.2	4.7	7.1	56.9	65.1	33.4	36.5
60	5.1	7.9	0.4	0.8	0.1	0.0	0.2	4.5	7.0	56.6	65.2	34.9	37.6
61	5.1	8.0	0.4	0.9	0.1	0.0	0.2	4.5	7.1	56.8	65.2	35.8	38.8
62	5.2	8.0	0.4	0.9	0.1	0.0	0.1	4.6	7.2	56.1	64.7	35.9	39.5
63	5.4	8.2	0.4	0.9	0.1	0.0	0.1	4.8	7.3	57.1	65.0	37.5	40.5
平成元年	5.5	8.2	0.4	0.8	0.1	0.0	0.1	5.0	7.3	57.7	65.4	38.2	41.5
2	5.7	8.2	0.4	0.8	0.1	0.0	0.1	5.1	7.3	59.5	65.4	38.5	42.2
3	5.5	8.1	0.4	0.8	0.1	0.0	0.1	5.0	7.2	61.0	66.2	39.2	43.2
4	5.4	8.0	0.3	0.8	0.0	0.0	0.1	4.8	7.1	61.7	67.0	40.1	44.2
5	5.3	7.9	0.4	0.9	0.1	0.0	0.1	4.8	7.1	62.4	67.4	40.8	44.8
6	5.3	7.8	0.3	0.8	0.1	0.0	0.1	4.8	6.9	62.9	68.5	41.5	45.8
7	5.1	7.7	0.3	0.8	0.1	0.0	0.1	4.7	6.8	63.7	69.3	42.4	46.5
8	5.1	7.5	0.3	0.8	0.1	0.0	0.1	4.7	6.7	64.3	69.8	43.2	47.2
9	5.1	7.5	0.3	0.8	0.1	0.0	0.1	4.7	6.6	65.2	70.8	43.1	48.0
10	5.0	7.4	0.3	0.8	0.1	0.0	0.1	4.6	6.5	67.0	71.6	43.8	48.7
11	5.0	7.3	0.3	0.8	0.1	0.0	—	4.7	6.5	67.9	72.2	44.4	49.3
12	5.1	7.3	0.3	0.8	0.1	0.0	—	4.7	6.5	69.0	73.1	45.1	49.9
13	5.1	7.3	0.3	0.8	0.1	0.0	—	4.8	6.4	70.2	73.9	45.4	50.5
14	5.2	7.2	0.3	0.8	0.0	0.0	—	4.9	6.4	72.1	74.4	45.8	51.1
15	5.4	7.1	0.3	0.8	0.1	0.0	—	5.0	6.3	74.0	75.3	46.8	51.6
16	5.5	7.1	0.3	0.8	0.1	0.0	—	5.2	6.3	75.8	76.0	47.4	52.1

昭和58年以前は各年末 昭和59年以降は10月1日現在

第4表 医療施設数(重複計上) 種類・診療科名別

平成14年10月1日現在

	施設数						割合						人口10万対施設数					
	一般病院		一般診療所		歯科診療所		一般病院		一般診療所		歯科診療所		一般病院		一般診療所		歯科診療所	
	奈良県	全国	奈良県	全国	奈良県	全国	奈良県	全国	奈良県	全国	奈良県	全国	奈良県	全国	奈良県	全国	奈良県	全国
施設数	70	8,116	1,037	94,819	658	65,073	100.0%	100.0%	100.0%	100.0%	100.0%	100.0%	6.4	72.1	74.4	45.8	51.1	
内科	68	7,379	743	61,917	-	-	97.1%	90.9%	71.6%	65.3%	-	-	4.7	51.7	48.6	-	-	
呼吸器科	20	2,381	56	7,106	-	-	28.6%	29.3%	5.4%	7.5%	-	-	1.4	3.9	5.6	-	-	
消化器科(胃腸科)	26	4,137	174	19,728	-	-	37.1%	51.0%	16.8%	20.8%	-	-	1.8	12.1	15.5	-	-	
循環器科	28	3,553	106	11,882	-	-	40.0%	43.8%	10.2%	12.5%	-	-	1.9	7.4	9.3	-	-	
小児科	32	3,359	324	25,862	-	-	45.7%	41.4%	31.2%	27.3%	-	-	2.2	22.5	20.3	-	-	
精神科	11	1,430	53	4,352	-	-	15.7%	17.6%	5.1%	4.6%	-	-	0.8	3.7	3.4	-	-	
神経科	4	679	34	2,590	-	-	5.7%	8.4%	3.3%	2.7%	-	-	0.3	2.4	2.0	-	-	
神経内科	20	1,637	19	2,109	-	-	28.6%	20.2%	1.8%	2.2%	-	-	1.4	1.3	1.7	-	-	
心療内科	4	435	22	2,317	-	-	5.7%	5.4%	2.1%	2.4%	-	-	0.3	1.5	1.8	-	-	
アレルギー科	1	396	28	4,084	-	-	1.4%	4.9%	2.7%	4.3%	-	-	0.1	1.9	3.2	-	-	
リウマチ科	4	924	27	3,192	-	-	5.7%	11.4%	2.6%	3.4%	-	-	0.3	1.9	2.5	-	-	
外科	56	5,448	226	16,555	-	-	80.0%	67.1%	21.8%	17.5%	-	-	3.9	15.7	13.0	-	-	
整形外科	62	5,279	150	12,695	-	-	88.6%	65.0%	14.5%	13.4%	-	-	4.3	10.4	10.0	-	-	
形成外科	7	919	11	1,480	-	-	10.0%	11.3%	1.1%	1.6%	-	-	0.5	0.8	1.2	-	-	
美容外科	1	70	4	604	-	-	1.4%	0.9%	0.4%	0.6%	-	-	0.1	0.3	0.5	-	-	
脳神経外科	31	2,365	13	1,212	-	-	44.3%	29.1%	1.3%	1.3%	-	-	2.2	1.9	1.0	-	-	
呼吸器外科	3	459	0	76	-	-	4.3%	5.7%	0.0%	0.1%	-	-	0.2	0.4	0.1	-	-	
心臓血管外科	6	774	2	127	-	-	8.6%	9.5%	0.2%	0.1%	-	-	0.4	0.6	0.1	-	-	
小児外科	3	320	0	239	-	-	4.3%	3.9%	0.0%	0.3%	-	-	0.2	0.3	0.2	-	-	
産婦人科	16	1,553	41	3,878	-	-	22.9%	19.1%	4.0%	4.1%	-	-	1.1	2.9	3.0	-	-	
産科	1	197	6	770	-	-	1.4%	2.4%	0.6%	0.8%	-	-	0.1	0.4	0.6	-	-	
婦人科	7	659	32	2,593	-	-	10.0%	8.1%	3.1%	2.7%	-	-	0.5	2.2	2.0	-	-	
眼科	29	2,503	86	8,529	-	-	41.4%	30.8%	8.3%	9.0%	-	-	2.0	6.0	6.7	-	-	
耳鼻咽喉科	26	2,112	58	5,861	-	-	37.1%	26.0%	5.6%	6.2%	-	-	1.8	4.0	4.6	-	-	
気管食道科	1	154	10	1,135	-	-	1.4%	1.9%	1.0%	1.2%	-	-	0.1	0.7	0.9	-	-	
皮膚科	30	3,007	112	12,232	-	-	42.9%	37.1%	10.8%	12.9%	-	-	2.1	7.8	9.6	-	-	
泌尿器科	30	2,796	36	4,020	-	-	42.9%	34.5%	3.5%	4.2%	-	-	2.1	2.5	3.2	-	-	
性病科	1	65	4	629	-	-	1.4%	0.8%	0.4%	0.7%	-	-	0.1	0.3	0.5	-	-	
肛門科	12	1,338	40	3,775	-	-	17.1%	16.5%	3.9%	4.0%	-	-	0.8	1.0	2.8	-	-	
リハビリテーション科	46	4,849	191	12,305	-	-	65.7%	59.7%	18.4%	13.0%	-	-	3.2	13.3	9.7	-	-	
放射線科	46	3,615	156	6,100	-	-	65.7%	44.5%	15.0%	6.4%	-	-	3.2	10.8	4.8	-	-	
麻酔科	25	2,426	16	2,205	-	-	35.7%	29.9%	1.5%	2.3%	-	-	1.7	1.1	1.7	-	-	
歯科	6	1,265	18	1,644	645	63,923	8.6%	15.6%	1.7%	1.7%	98.0%	98.2%	0.4	1.0	1.3	44.9	50.2	
矯正歯科	1	122	0	76	115	16,670	1.4%	1.5%	0.0%	0.1%	17.5%	25.6%	0.1	0.0	0.1	8.0	13.1	
小児歯科	2	130	1	136	245	29,438	2.9%	1.6%	0.1%	0.1%	37.2%	45.2%	0.1	0.1	0.1	17.0	23.1	
歯科口腔外科	7	642	2	116	80	11,162	10.0%	7.9%	0.2%	0.1%	12.2%	17.2%	0.5	0.1	0.1	5.6	8.8	

第5表 病院の病床数 種類・年次別（人口10万対）

	病 床													
	総 数		精 神		結 核		感染症(伝染)		療 養		一 般		経過的旧その他の病床等	
	奈良県	全国	奈良県	全国	奈良県	全国	奈良県	全国	奈良県	全国	奈良県	全国	奈良県	全国
昭和32年	518.7	657.5	79.4	71.1	243.4	287.0	14.7	23.5	-	-	-	-	181.1	260.4
33	561.4	686.2	80.2	80.9	264.6	286.1	14.7	24.0	-	-	-	-	201.9	279.7
34	605.0	712.3	85.6	91.4	248.4	279.8	16.8	23.9	-	-	-	-	225.3	301.9
35	614.8	735.1	106.1	101.8	246.8	270.0	17.2	24.3	-	-	-	-	244.7	323.8
36	622.9	759.8	109.9	112.7	242.1	260.9	17.8	24.1	-	-	-	-	253.2	347.0
37	631.5	790.8	128.6	126.4	234.9	253.5	17.8	24.3	-	-	-	-	250.2	371.7
38	654.0	826.2	134.6	141.8	231.0	244.6	17.7	24.2	-	-	-	-	270.8	400.8
39	691.9	857.7	133.2	158.1	240.3	234.0	17.4	24.5	-	-	-	-	301.0	427.5
40	754.5	889.0	157.3	176.0	246.9	224.6	17.3	24.6	-	-	-	-	333.1	450.3
41	841.5	927.0	199.8	193.4	217.8	213.5	17.0	24.1	-	-	-	-	406.9	482.6
42	905.3	960.8	219.6	210.1	221.8	204.4	16.7	23.7	-	-	-	-	447.3	509.3
43	918.2	989.7	221.2	222.9	204.9	193.0	16.3	23.7	-	-	-	-	475.9	537.0
44	924.9	1,006.9	230.3	232.0	196.9	181.2	17.0	23.1	-	-	-	-	480.8	557.7
45	907.6	1,024.4	223.3	238.4	179.6	170.6	15.9	22.3	-	-	-	-	488.7	580.4
46	898.2	1,031.0	216.6	241.4	151.1	158.0	14.4	21.6	-	-	-	-	516.1	597.5
47	879.5	1,029.9	215.6	243.7	140.3	145.1	13.9	20.6	-	-	-	-	509.8	607.3
48	868.3	1,035.4	210.2	247.1	127.0	135.5	13.4	19.8	-	-	-	-	517.6	619.8
49	848.0	1,042.1	205.7	248.7	117.5	126.1	13.1	19.2	-	-	-	-	511.7	635.0
50	843.3	1,039.9	203.2	248.5	108.4	115.3	12.8	18.8	-	-	-	-	518.9	644.9
51	846.8	1,047.6	203.0	251.3	104.5	107.2	12.6	18.3	-	-	-	-	526.7	658.8
52	838.0	1,057.3	199.6	254.1	93.5	96.1	12.3	17.6	-	-	-	-	532.6	677.8
53	829.2	1,070.4	193.4	255.7	77.8	86.7	12.0	17.0	-	-	-	-	546.1	699.5
54	822.5	1,092.8	190.4	259.0	60.6	79.0	11.7	16.4	-	-	-	-	559.9	727.4
55	836.1	1,127.1	186.9	263.6	59.3	72.5	11.4	15.6	-	-	-	-	578.6	765.0
56	865.5	1,155.5	181.9	266.4	53.8	65.7	11.2	14.5	-	-	-	-	618.6	799.1
57	894.7	1,181.2	181.0	269.7	47.9	59.6	11.0	13.8	-	-	-	-	654.8	828.5
58	904.4	1,205.5	178.3	273.2	36.1	53.5	10.9	13.1	-	-	-	-	679.1	856.4
59	931.4	1,220.2	182.8	275.4	30.3	50.0	10.7	12.5	-	-	-	-	707.6	873.4
60	942.4	1,235.5	196.5	276.5	29.9	45.6	10.6	12.1	-	-	-	-	705.4	892.7
61	945.2	1,260.7	196.3	279.9	29.6	42.2	10.5	11.6	-	-	-	-	708.8	918.6
62	965.5	1,294.2	197.9	284.0	29.2	40.0	10.3	11.3	-	-	-	-	728.1	950.8
63	987.1	1,331.1	195.4	287.1	26.2	37.7	10.2	10.8	-	-	-	-	755.3	987.5
平成 元年	1,028.4	1,348.4	193.0	288.6	25.6	35.7	9.7	10.2	-	-	-	-	800.1	1,005.9
2	1,052.4	1,356.5	192.3	290.5	23.9	34.1	9.4	7.6	-	-	-	-	826.5	1,014.4
3	1,054.5	1,358.9	194.0	291.0	23.7	33.3	9.6	9.6	-	-	-	-	827.3	1,017.5
4	1,047.1	1,355.3	192.3	290.9	23.5	31.8	9.5	9.1	-	-	-	-	821.8	1,016.2
5	1,073.5	1,347.3	200.6	290.5	23.3	29.7	9.4	8.9	-	-	-	-	840.1	1,011.2
6	1,066.0	1,341.3	198.0	290.2	23.1	28.3	9.4	8.3	-	-	-	-	835.5	1,007.5
7	1,067.4	1,329.9	196.7	288.1	23.0	26.4	7.7	7.9	-	-	-	-	840.0	1,000.6
8	1,064.2	1,322.6	199.1	286.7	22.9	24.8	7.6	7.7	-	-	-	-	834.6	1,003.3
9	1,070.6	1,316.3	198.4	285.2	22.8	23.4	7.6	7.5	-	-	-	-	841.8	1,000.4
10	1,061.0	1,309.6	198.0	284.0	21.4	21.5	7.6	7.3	-	-	-	-	833.9	996.8
11	1,073.1	1,301.0	205.6	282.9	17.3	19.6	3.0	2.6	-	-	-	-	847.1	995.9
12	1,078.9	1,297.8	206.5	282.2	17.3	17.8	1.1	1.9	-	-	-	-	854.0	995.9
13	1,098.2	1,293.7	206.6	280.8	17.3	16.4	1.8	1.6	34.0	26.0	20.5	43.5	818.0	925.5
14	1,125.4	1,289.0	207.2	279.3	13.9	13.8	1.1	1.5	62.0	89.1	145.1	196.1	696.1	709.2
15	1,140.3	1,278.9	204.5	277.7	11.8	11.4	-	1.4	195.9	268.3	728.2	720.2	-	-
16	1,174.7	1,277.8	208.2	278.0	9.1	10.4	0.6	1.3	226.0	273.7	730.9	714.4	-	-

注1： 昭和58年以前は各年末、昭和59年以後は10月1日現在のデータです。

2： 平成13年3月に「医療法の一部を改正する法律」が施行され、「その他の病床」が「療養病床」と「一般病床」に区分されたことに伴い、平成12年まで便宜上「一般病床」と表章されていた「その他の病床」は、13年から「療養病床」、「一般病床」、「経過的旧その他の病床」に表章が分割されました。

3： 平成13年3月に施行された「医療法の一部を改正する法律」の経過措置期間満了後の平成15年から、病床の種類は「精神病床」、「感染症病床」、「結核病床」、「療養病床」及び「一般病床」に改められました。

第6表 病院在院患者数 病床の種類・年次別

	在院患者数						1日平均在院患者数							
	全病床	精神	結核	感染症 (伝染)	その他の病床等	一般	療養	全病床	精神	結核	感染症 (伝染)	その他の病床等	一般	療養
昭和43年	2,395,552	677,645	517,241	2,217	1,198,449	-	-	6,545	1,851	1,413	6	3,274	-	-
44	2,468,791	730,169	490,910	2,713	1,244,999	-	-	6,764	2,000	1,345	7	3,411	-	-
45	2,473,379	750,389	419,233	1,580	1,302,177	-	-	6,776	2,056	1,149	4	3,568	-	-
46	2,456,138	755,945	359,971	1,542	1,338,680	-	-	6,729	2,071	986	4	3,668	-	-
47	2,499,753	768,651	366,197	2,313	1,362,592	-	-	6,830	2,100	1,001	6	3,723	-	-
48	2,542,725	787,177	321,388	2,107	1,432,053	-	-	6,966	2,157	881	6	3,923	-	-
49	2,568,588	786,564	294,450	1,615	1,485,959	-	-	7,037	2,155	807	4	4,071	-	-
50	2,627,948	792,506	277,832	1,994	1,555,616	-	-	7,200	2,171	761	5	4,262	-	-
51	2,683,055	807,175	251,283	2,336	1,622,261	-	-	7,331	2,205	687	6	4,432	-	-
52	2,666,673	799,448	226,519	2,125	1,638,581	-	-	7,306	2,190	621	6	4,489	-	-
53	2,745,084	819,645	207,960	1,867	1,715,612	-	-	7,521	2,246	570	5	4,700	-	-
54	2,823,979	834,086	185,670	3,559	1,800,664	-	-	7,737	2,285	509	10	4,933	-	-
55	2,943,192	852,400	170,554	1,733	1,918,505	-	-	8,042	2,329	466	5	5,242	-	-
56	3,066,112	860,612	158,554	1,844	2,045,102	-	-	8,400	2,358	434	5	5,603	-	-
57	3,263,533	872,631	153,940	1,716	2,235,246	-	-	8,941	2,391	422	5	6,124	-	-
58	3,410,683	880,678	143,144	1,625	2,385,236	-	-	9,344	2,413	392	4	6,535	-	-
59	3,608,019	897,324	104,637	1,222	2,604,836	-	-	9,858	2,452	286	3	7,117	-	-
60	3,763,427	949,158	92,825	928	2,720,516	-	-	10,311	2,600	254	3	7,453	-	-
61	3,882,877	975,429	93,451	87	2,813,910	-	-	10,638	2,672	256	0	7,709	-	-
62	3,996,452	988,219	92,827	44	2,915,362	-	-	10,949	2,707	254	0	7,987	-	-
63	4,102,022	994,428	82,576	237	3,024,781	-	-	11,208	2,717	226	1	8,264	-	-
平成 元年	4,211,219	986,182	81,913	154	3,142,970	-	-	11,538	2,702	224	0	8,611	-	-
2	4,352,622	971,207	83,217	145	3,298,053	-	-	11,925	2,661	228	0	9,036	-	-
3	4,425,792	966,068	81,811	375	3,377,538	-	-	12,125	2,647	224	1	9,254	-	-
4	4,428,716	965,796	74,641	194	3,388,085	-	-	12,100	2,639	204	1	9,257	-	-
5	4,514,846	989,204	73,404	161	3,452,077	-	-	12,369	2,710	210	0	9,458	-	-
6	4,579,522	933,369	72,734	169	3,573,256	-	-	12,547	2,557	200	0	9,790	-	-
7	4,662,793	918,093	71,673	243	3,672,784	-	-	12,775	2,515	196	1	10,062	-	-
8	4,696,531	931,675	66,588	251	3,698,011	-	-	12,832	2,545	182	1	10,112	-	-
9	4,652,694	949,476	64,916	285	3,638,017	-	-	12,747	2,601	178	1	9,967	-	-
10	4,664,736	957,630	65,350	152	3,641,604	-	-	12,780	2,624	179	1	9,977	-	-
11	4,675,687	953,153	64,168	51	3,658,315	-	-	12,810	2,611	176	0	10,023	-	-
12	4,789,629	963,870	55,698	99	3,769,962	-	-	13,086	2,634	152	0	10,300	-	-
13	4,761,272	952,978	53,260	35	3,754,999	-	-	13,045	2,611	146	0	10,288	-	-
14	4,796,034	946,369	47,754	0	3,801,911	-	-	13,140	2,593	131	0	10,416	-	-
15	4,887,370	937,046	39,553	55	3,910,716	(3,040,207)	(870,509)	13,390	2,567	108	0	10,714	(8,329)	(2,385)
16	5,016,089	938,169	35,427	25	-	2,992,725	1,049,723	13,705	2,563	97	0	-	8,177	2,868

注1： その他の病床等とは、療養病床、一般病床及び経過の旧病床（経過的旧療養型病床群を含む）である。

第6表 病院在院患者数 病床の種類・年次別(つづき)

	人口10万対1日平均在院患者数(奈良県)						人口10万対1日平均在院患者数(全国)					
	全病床	精神	結核	感染症 (伝染)	その他の病床等	療養 一般	全病床	精神	結核	感染症 (伝染)	その他の病床等	療養 一般
昭和43年	746.5	211.2	161.2	0.7	373.5	-	798.8	227.2	138.0	1.9	422.2	-
44	749.8	221.8	149.1	0.8	378.1	-	815.7	239.4	126.2	1.6	439.4	-
45	728.5	221.0	123.5	0.5	383.5	-	823.9	243.5	115.8	1.4	454.5	-
46	701.6	215.9	102.8	0.4	382.4	-	829.4	248.1	106.7	1.2	464.9	-
47	688.3	211.6	100.8	0.6	375.2	-	824.6	247.6	97.0	1.1	470.7	-
48	677.6	209.8	85.6	0.6	381.6	-	823.1	248.5	87.0	0.9	478.0	-
49	667.4	204.4	76.5	0.4	386.1	-	834.9	251.6	79.4	0.8	494.5	-
50	668.2	201.5	70.6	0.5	395.5	-	831.1	250.6	72.3	0.7	449.2	-
51	667.0	200.7	62.5	0.6	403.3	-	841.3	253.5	65.7	0.5	513.6	-
52	649.0	194.6	55.1	0.5	398.8	-	861.2	259.0	59.3	0.4	534.5	-
53	651.3	194.5	49.3	0.4	407.0	-	870.2	260.1	52.4	0.4	549.0	-
54	653.6	193.0	43.0	0.8	416.8	-	892.6	263.7	46.7	0.4	574.5	-
55	664.9	192.6	38.5	0.4	433.4	-	921.6	266.6	41.8	0.3	605.6	-
56	681.7	191.3	35.3	0.4	454.7	-	949.7	270.4	36.9	0.3	634.9	-
57	713.8	190.9	33.7	0.4	488.9	-	984.0	274.9	34.1	0.2	667.8	-
58	735.1	189.8	30.9	0.4	514.1	-	1,009.6	278.7	31.4	0.2	692.5	-
59	764.7	190.2	22.2	0.3	552.1	-	1,039.0	280.9	28.8	0.2	722.6	-
60	790.2	199.3	19.5	0.2	571.2	-	1,056.3	281.0	26.3	0.2	742.6	-
61	806.1	202.5	19.4	0.0	584.1	-	1,074.8	280.4	24.0	0.2	764.1	-
62	819.4	202.6	19.0	0.0	597.7	-	1,092.7	280.1	21.9	0.1	784.6	-
63	828.2	200.8	16.7	0.0	610.7	-	1,113.4	280.7	19.9	0.1	806.9	-
平成 元年	842.1	197.2	16.4	0.0	628.5	-	1,126.8	281.3	18.2	0.1	821.6	-
2	867.3	193.4	16.6	0.0	656.9	-	1,134.1	281.9	16.8	0.1	829.9	-
3	873.9	190.8	16.2	0.1	666.9	-	1,134.5	281.5	15.6	0.1	832.0	-
4	870.9	189.9	14.7	0.0	666.2	-	1,123.1	278.9	14.3	0.1	824.7	-
5	879.8	192.8	14.3	0.0	672.7	-	1,114.0	278.1	13.5	0.1	826.1	-
6	882.3	181.3	14.2	0.0	694.3	-	1,115.0	314.5	12.2	0.1	823.5	-
7	892.8	175.5	13.7	0.0	703.2	-	1,112.7	269.5	11.4	0.1	827.0	-
8	891.7	176.8	12.6	0.0	702.6	-	1,114.9	270.5	10.8	0.1	832.5	-
9	882.8	180.1	12.3	0.0	690.2	-	1,105.9	267.6	10.1	0.1	828.1	-
10	883.2	181.3	12.4	0.0	689.5	-	1,101.4	265.9	9.4	0.1	825.9	-
11	884.1	180.2	12.1	0.0	691.7	-	1,101.7	263.8	8.9	0.0	828.9	-
12	907.0	182.5	10.5	0.0	713.9	-	1,104.1	262.9	7.9	0.0	833.2	-
13	904.6	181.1	10.1	0.0	713.4	-	1,102.1	261.6	7.2	0.0	833.4	-
14	913.8	180.3	9.1	0.0	724.4	-	1,095.3	260.5	6.6	0.0	828.2	-
15	932.5	178.8	7.5	0.0	746.1	(580.0)	1,088.2	258.6	5.7	0.0	823.9	(581.9)
16	957.7	179.1	6.8	0.0	-	571.4	1,084.6	256.3	5.0	0.0	-	566.8
												256.4

注1： その他の病床等とは、療養病床、一般病床及び経過の旧その他の病床（経過的旧療養型病床群を含む）である。

第7表 病院外来患者数 病院の種類・年次別

	外 来 患 者 延 数				1日平均外来患者数				人口10万対	
	全病院	精神	結核	一般	全病院	精神	結核	一般	奈良県	全 国
昭和43年	2,121,821	10,478	18,545	2,092,798	5,797	29	51	5,718	661.2	916.4
44	2,196,986	14,574	18,151	2,164,261	6,019	40	50	5,929	667.3	928.3
45	2,271,286	16,698	16,834	2,237,754	6,223	46	46	6,131	669.0	936.7
46	2,390,176	15,639	0	2,374,537	6,548	43	0	6,506	682.8	944.6
47	2,414,063	35,934	0	2,378,129	6,596	98	0	6,498	664.7	935.2
48	2,571,542	17,374	0	2,554,168	7,045	48	0	6,998	685.3	1,037.1
49	2,608,677	18,498	0	2,590,179	7,147	51	0	7,096	677.9	934.9
50	2,613,164	18,631	0	2,594,533	7,159	51	0	7,108	664.4	938.9
51	2,714,196	14,724	0	2,699,472	8,987	49	0	8,939	817.8	1,149.9
52	2,847,501	15,454	0	2,832,047	9,396	0	0	9,378	834.6	1,162.0
53	2,826,038	21,887	0	2,804,151	9,358	72	0	9,285	810.4	1,161.4
54	2,999,811	22,392	0	2,977,419	9,933	74	0	9,859	839.1	1,187.7
55	3,134,587	21,714	0	3,112,873	10,554	73	0	10,481	872.7	1,247.4
56	3,291,180	23,553	0	3,267,627	11,119	80	0	11,039	902.3	1,275.3
57	3,532,164	22,517	0	3,509,647	11,933	76	0	11,857	952.7	1,324.2
58	3,693,865	21,957	0	3,671,908	12,479	74	0	12,405	981.7	1,356.2
59	3,929,063	23,061	0	3,906,002	13,274	78	0	13,196	1,029.7	1,376.5
60	4,088,091	35,857	0	4,052,234	13,765	121	0	13,644	1,054.9	1,391.8
61	4,310,277	35,279	0	4,274,998	14,562	119	0	14,443	1,103.4	1,430.9
62	4,592,330	37,811	0	4,554,519	15,515	128	0	15,387	1,161.1	1,495.8
63	4,944,250	37,281	0	4,906,969	16,647	126	0	16,522	1,230.2	1,500.7
平成 元年	5,224,236	39,079	0	5,185,157	17,770	133	0	17,637	1,296.9	1,604.0
2	5,483,764	40,384	0	5,443,380	18,624	137	0	18,515	1,354.5	1,649.3
3	6,054,619	41,764	0	6,012,855	20,524	142	0	20,383	1,391.3	1,690.3
4	5,797,559	43,895	0	5,753,664	19,586	148	0	19,438	1,399.7	1,712.1
5	5,878,799	49,914	0	5,828,885	19,861	169	0	19,692	1,424.8	1,726.3
6	6,051,140	45,473	0	6,005,667	20,512	154	0	20,358	1,444.5	1,723.8
7	6,231,512	44,853	0	6,186,659	21,124	152	0	20,972	1,476.4	1,744.5
8	6,362,491	48,864	0	6,313,627	21,568	166	0	21,402	1,498.8	1,759.4
9	6,280,900	50,443	0	6,230,457	21,364	172	0	21,192	1,479.5	1,749.6
10	6,308,612	54,092	0	6,254,520	21,458	184	0	21,274	1,482.9	1,737.9
11	6,517,423	53,012	0	6,464,411	22,168	180	0	21,988	1,529.9	1,754.3
12	6,780,235	51,425	0	6,728,810	18,525	141	0	18,385	1,284.0	1,426.8
13	6,829,373	51,563	0	6,777,810	18,711	141	0	18,569	1,297.5	1,414.2
14	6,620,235	51,986	0	6,568,249	18,138	142	0	17,995	1,261.3	1,362.9
15	6,405,861	52,281	0	6,353,580	17,550	143	0	17,407	1,222.2	1,301.8
16	6,400,363	54,195	0	6,346,168	17,487	148	0	17,339	1,222.0	1,259.2

※（人口10万対）1日平均外来患者数については、平成12年より算出式が変更されています。

第8表 病床利用率・平均在院日数 病床の種類・年次別

	病床利用率(奈良県) (%)							病床利用率(全国) (%)						
	全病床	精神	結核	感染症 (伝染)	その他の 病床等	一般	療養	全病床	精神	結核	感染症 (伝染)	その他の 病床等	一般	療養
昭和43年	83.2	101.5	77.6	4.2	80.2	-	-	82.7	106.2	70.0	8.3	81.5	-	-
44	82.1	99.4	75.2	4.9	79.6	-	-	82.0	105.8	67.9	6.6	80.8	-	-
45	81.3	99.0	68.3	2.8	80.6	-	-	81.6	104.3	66.2	6.1	80.3	-	-
46	78.8	99.7	63.3	2.9	77.1	-	-	80.8	103.4	65.1	5.3	79.0	-	-
47	78.0	98.2	69.3	4.3	74.0	-	-	81.0	103.6	64.7	5.4	79.0	-	-
48	79.9	102.9	66.4	3.6	75.6	-	-	81.2	102.7	62.9	4.7	79.6	-	-
49	78.6	99.4	61.8	3.2	76.2	-	-	80.4	101.4	60.6	3.8	79.0	-	-
50	78.2	107.1	65.5	4.0	73.6	-	-	80.4	101.8	60.3	3.5	78.5	-	-
51	78.9	99.9	58.9	4.6	76.7	-	-	81.1	102.0	59.2	2.6	79.3	-	-
52	79.1	101.8	54.1	4.2	77.4	-	-	81.7	102.3	58.3	2.2	79.8	-	-
53	77.6	97.5	54.1	3.7	75.9	-	-	82.0	102.6	57.5	2.3	79.9	-	-
54	78.7	98.4	58.7	7.2	75.1	-	-	83.0	102.9	57.3	2.3	80.9	-	-
55	79.9	97.8	57.3	3.4	77.8	-	-	83.3	102.4	55.4	2.0	81.4	-	-
56	81.1	104.1	65.5	3.7	76.8	-	-	83.5	102.2	54.0	1.8	81.5	-	-
57	81.4	105.5	74.0	3.4	76.5	-	-	84.2	102.6	54.7	1.7	82.0	-	-
58	81.3	106.4	85.4	3.2	75.7	-	-	84.6	102.8	56.0	1.7	82.2	-	-
59	82.8	105.6	73.3	2.4	78.6	-	-	85.6	102.4	56.5	1.4	83.3	-	-
60	83.2	100.8	62.0	1.8	80.4	-	-	85.8	101.9	55.8	1.3	83.7	-	-
61	85.8	102.8	65.2	0.2	83.2	-	-	85.7	100.6	55.9	1.4	83.8	-	-
62	85.2	102.4	65.2	0.0	82.5	-	-	85.1	99.1	54.4	1.2	83.3	-	-
63	85.0	102.7	63.6	0.5	82.2	-	-	84.1	98.1	52.3	0.9	82.3	-	-
平成 元年	83.2	102.2	65.4	0.3	80.1	-	-	83.8	97.6	50.4	1.0	82.0	-	-
2	82.6	100.6	65.0	0.3	79.9	-	-	83.6	97.3	48.4	1.0	81.9	-	-
3	83.2	98.2	68.1	0.8	81.1	-	-	83.6	96.9	46.4	1.0	81.9	-	-
4	80.7	92.2	62.0	0.4	79.4	-	-	82.8	95.9	44.9	0.9	81.1	-	-
5	81.3	90.8	62.0	0.5	80.5	-	-	82.5	94.8	43.4	1.0	81.0	-	-
6	82.3	90.8	60.6	0.5	81.9	-	-	83.1	94.5	42.5	1.1	81.7	-	-
7	83.6	89.3	59.7	0.6	83.7	-	-	83.6	94.3	43.0	1.3	82.4	-	-
8	83.8	88.9	55.3	0.6	84.1	-	-	84.3	94.3	42.8	1.3	83.0	-	-
9	81.4	87.3	54.1	0.7	81.4	-	-	83.9	93.7	42.5	1.3	82.7	-	-
10	82.3	88.1	54.4	0.4	82.4	-	-	84.0	93.5	43.5	1.2	82.8	-	-
11	83.7	87.7	70.3	0.3	83.3	-	-	84.6	93.2	45.0	1.7	83.2	-	-
12	84.0	88.4	60.9	1.2	83.5	-	-	85.2	93.1	43.8	1.8	83.8	-	-
13	83.0	87.6	58.4	0.6	82.4	-	-	85.3	93.2	43.7	2.0	83.9	-	-
14	82.2	87.0	60.4	-	81.5	-	-	85.0	93.1	45.3	2.5	83.4	-	-
15	81.5	86.7	60.5	0.9	80.7	(78.5)	(89.8)	84.9	92.9	46.3	2.4	83.3	(79.7)	(93.4)
16	81.8	86.0	74.5	0.4	-	78.2	90.6	84.9	92.3	48.6	2.6	-	79.4	93.5

注意 1：平成13年3月に「医療法の一部を改正する法律」が施行され、「その他の病床」が「療養病床」と「一般病床」に区分されたことに伴い、平成12年まで便宜上「一般病床」と表章されていた「その他の病床」は、13年から「療養病床」、「一般病床」に分割されました。

2：平成13年3月に施行された「医療法の一部を改正する法律」の経過措置期間満了後の平成15年から、病床の種類は「精神病床」、「感染症病床」、「結核病床」、「療養病床」及び「一般病床」に改められました。

第8表 病床利用率・平均在院日数 病床の種類・年次別(つづき)

	平均在院日数 (奈良県)							平均在院日数 (全国)						
	全病床	精神	結核	感染症 (伝染)	その他の 病床等	一般	療養	全病床	精神	結核	感染症 (伝染)	その他の 病床等	一般	療養
昭和43年	63.2	418.1	392.4	11.0	34.5	-	-	56.7	460.3	411.3	19.1	32.1	-	-
44	62.0	473.0	363.8	12.7	36.1	-	-	56.3	459.2	396.2	18.5	32.4	-	-
45	59.3	447.2	386.7	13.4	33.6	-	-	55.3	455.4	385.3	17.6	32.5	-	-
46	62.4	488.7	321.8	9.1	36.6	-	-	54.1	461.4	376.9	17.6	32.2	-	-
47	56.7	470.0	354.3	11.0	33.1	-	-	53.9	460.6	357.2	16.6	32.6	-	-
48	57.1	468.8	323.0	10.2	34.4	-	-	54.0	463.8	338.9	17.3	33.2	-	-
49	59.0	520.0	309.0	9.9	36.6	-	-	54.4	472.8	321.2	17.2	34.0	-	-
50	59.1	547.9	284.4	9.9	37.2	-	-	54.8	486.8	317.7	16.8	34.7	-	-
51	59.7	591.8	267.0	10.6	38.3	-	-	55.0	492.7	307.7	16.1	35.3	-	-
52	58.6	587.1	222.5	10.2	38.1	-	-	55.3	504.7	302.7	16.0	36.0	-	-
53	58.4	587.0	208.7	9.8	38.6	-	-	55.8	520.8	297.7	16.4	36.9	-	-
54	57.9	622.5	205.6	11.7	38.9	-	-	55.9	525.8	275.0	16.5	37.6	-	-
55	56.3	668.8	187.0	10.8	38.4	-	-	55.9	534.8	252.6	17.8	38.3	-	-
56	55.7	675.5	165.1	9.1	38.9	-	-	56.4	534.8	240.5	17.1	39.2	-	-
57	53.8	743.6	157.2	7.9	38.3	-	-	56.1	529.8	231.7	18.7	39.6	-	-
58	52.9	783.2	182.6	8.4	38.3	-	-	55.1	536.0	221.2	18.1	39.2	-	-
59	51.2	666.2	189.9	8.5	38.1	-	-	54.6	538.9	215.2	16.4	39.4	-	-
60	51.2	639.9	161.2	13.2	38.3	-	-	54.2	536.3	207.2	18.3	39.4	-	-
61	51.5	678.8	164.1	14.5	38.4	-	-	54.0	532.6	200.3	18.9	39.7	-	-
62	50.8	670.7	145.3	14.7	38.1	-	-	52.9	522.3	181.6	18.7	39.3	-	-
63	48.6	718.1	132.9	15.8	36.8	-	-	52.1	509.0	169.9	16.2	39.0	-	-
平成 元年	48.1	655.7	139.2	19.3	36.8	-	-	51.4	496.1	161.3	15.1	38.7	-	-
2	46.6	671.7	139.5	14.5	36.1	-	-	50.5	498.6	150.2	15.6	38.1	-	-
3	45.7	613.4	135.2	18.8	35.7	-	-	49.3	492.1	143.9	14.6	37.2	-	-
4	43.8	586.1	119.7	11.6	34.3	-	-	47.9	485.5	139.0	13.7	36.2	-	-
5	42.3	565.6	100.0	18.2	33.5	-	-	46.4	470.9	131.2	14.2	35.1	-	-
6	42.2	580.4	108.6	13.0	33.7	-	-	45.5	468.2	128.1	15.4	34.6	-	-
7	40.3	580.2	87.5	12.1	32.4	-	-	44.2	454.7	119.0	14.8	33.7	-	-
8	39.7	502.5	78.2	13.2	32.0	-	-	43.7	441.4	119.8	14.0	33.5	-	-
9	38.3	431.2	69.2	11.2	30.7	-	-	42.5	423.7	112.5	12.6	32.8	-	-
10	36.5	326.3	71.7	8.0	29.4	-	-	40.8	406.4	109.3	12.1	31.5	-	-
11	36.1	441.2	91.5	5.7	28.9	-	-	39.8	390.1	102.5	11.0	30.8	-	-
12	35.7	426.8	98.6	11.0	28.7	-	-	39.1	376.5	96.2	9.3	30.4	-	-
13	34.9	419.4	98.9	8.8	28.1	-	-	38.7	373.9	94.0	8.7	30.1	-	-
14	34.6	404.8	86.0	-	28.0	-	-	37.5	363.7	88.0	8.7	29.2	-	-
15	33.7	381.1	77.2	12.2	27.6	(21.9)	(178.2)	36.4	348.7	82.2	8.7	28.3	(20.7)	(172.3)
16	34.6	356.2	72.2	1.6	-	21.7	176.4	36.3	338.0	78.1	10.5	-	20.2	172.6

注意 1：平成13年3月に「医療法の一部を改正する法律」が施行され、「その他の病床」が「療養病床」と「一般病床」に区分されたことに伴い、平成12年まで便宜上「一般病床」と表章されていた「その他の病床」は、13年から「療養病床」、「一般病床」「経過の旧その他の病床」に表章が分割されました。

2：平成13年3月に施行された「医療法の一部を改正する法律」の経過措置期間満了後の平成15年から、病床の種類は「精神病床」、「感染症病床」、「結核病床」、「療養病床」及び「一般病床」に改められました。

第9表 医療従事者数 年次別

	医師	歯科医師	薬剤師	保健師	助産師	看護師	准看護師	歯科 衛生士	歯科 技工士
昭和35年	769	261	626	78	499	620	356	4	85
36	815	266	624	81	502	643	404	7	90
37	855	270	630	80	504	623	449	5	87
38	865	266	643	87	479	650	491	6	95
39	882	264	658	92	402	602	561	9	96
40	884	266	654	90	463	726	630	7	93
41	981	268	674	86	457	758	816	14	98
42	1,031	281	711	92	299	781	902	24	104
43	1,186	288	738	90	299	871	1,013	57	107
44	1,115	295	781	92	296	908	1,076	78	111
45	1,157	301	824	91	290	971	1,134	53	89
46	1,157	300	835	90	283	1,046	1,145	65	98
47	1,199	317	860	97	282	1,069	1,205	94	106
48	1,209	322	929	106	289	1,110	1,231	102	107
49	1,219	329	939	125	289	1,220	1,314	120	119
50	1,241	331	972	123	257	1,278	1,390	106	118
51	1,268	347	1,015	127	245	1,371	1,468	97	113
52	1,265	354	1,060	134	252	1,398	1,505	112	124
53	1,313	382	1,078	135	237	1,508	1,641	123	130
54	1,373	407	1,104	136	224	1,669	1,762	149	159
55	1,401	443	1,155	141	228	1,829	1,886	161	169
56	1,465	481	1,163	156	210	2,064	2,027	177	171
57	1,503	486	1,231	157	215	2,160	2,065	202	207
59	1,722	573	1,257	172	209	2,517	2,358	215	205
61	1,781	585	1,278	191	210	2,910	2,500	336	274
63	1,977	643	1,430	226	217	3,280	2,640	395	269
平成2年	2,112	653	1,570	239	245	3,809	2,802	423	155
4	2,216	677	1,576	257	243	4,261	2,863	476	178
6	2,349	749	1,774	306	235	4,794	3,048	545	308
8	2,441	769	2,028	366	249	5,317	3,054	645	323
10	2,607	789	2,251	386	265	5,908	3,414	693	340
12	2,706	839	2,339	393	284	6,654	3,300	725	334
14	2,801	815	2,514	428	266	7,068	3,260	791	297
16	2,923	867	2,634	436	249	7,808	3,112	901	322

第10表 医師・歯科医師・薬剤師数 年次別（人口10万対）

	医 師		歯科医師		薬剤師	
	奈良県	全 国	奈良県	全 国	奈良県	全 国
昭和35年	98.5	110.6	33.4	35.5	80.1	64.5
36	101.4	110.8	33.1	35.7	77.7	65.4
37	106.2	110.8	33.5	35.9	78.3	65.8
38	106.9	111.2	32.9	35.9	79.5	67.5
39	107.2	111.3	32.1	36.1	80.0	68.5
40	107.0	111.8	32.2	36.1	79.2	69.9
41	116.9	111.4	31.9	36.4	80.3	71.5
42	120.4	112.0	32.8	36.4	83.0	71.9
43	135.3	113.0	32.8	36.4	84.2	73.3
44	123.6	113.0	32.7	36.4	86.6	74.1
45	124.4	114.7	32.4	36.5	88.6	76.5
46	120.6	117.3	31.3	37.3	87.1	79.3
47	120.8	116.7	31.9	37.5	86.7	79.3
48	117.6	116.2	31.3	37.2	90.4	80.6
49	115.6	116.7	31.2	37.9	89.1	83.1
50	115.2	118.3	30.7	38.9	90.2	84.3
51	115.4	119.3	31.6	39.2	92.4	86.2
52	112.4	121.2	31.4	40.0	94.2	88.4
53	113.7	124.1	33.1	42.3	93.4	90.9
54	116.0	129.4	34.4	43.8	93.3	95.4
55	115.8	133.5	36.6	45.8	95.5	99.1
56	118.9	138.2	39.0	48.2	94.4	102.2
57	120.0	141.5	38.3	49.5	98.3	104.8
59	133.6	150.6	44.5	52.5	97.5	107.9
61	134.9	157.3	44.3	54.9	96.8	111.8
63	146.1	164.2	47.5	57.5	105.7	116.8
平成2年	153.6	171.3	47.5	59.9	114.2	121.9
4	158.2	176.5	48.3	62.2	112.5	130.2
6	165.2	184.4	52.7	64.8	124.8	141.5
8	169.6	191.4	53.4	67.9	140.9	154.4
10	180.2	196.6	54.5	69.6	155.6	162.8
12	187.6	201.5	58.2	71.6	162.1	171.3
14	194.8	206.1	56.7	72.9	174.8	180.3
16	204.3	211.7	60.6	74.6	184.1	189.0

第11表 医師数 業務の種類・従業地・市町村別

平成16年12月31日現在

		総数	医療機関						介護老人保健施設		医療機関外				その他の者			不詳		
			小計	病院		医育機関		診療所		小計	老健	小計	臨床 以外	教育 研究	行政 産業医 保健衛生	小計	他の 職業		無職	
				開設	勤務	教員	その他	開設	勤務											開設
奈良市 保健所	奈良市	726	691	15	337			267	72	6		6	11		2	9	18	2	16	
	小計	726	691	15	337	0	0	267	72	6	0	6	11	0	2	9	18	2	16	0
郡山 保健所	大和郡山市	147	143	5	68			51	19	1		1	3			3	0			
	天理市	307	304	3	271			24	6	0			3			3	0			
	生駒市	206	203	2	35	86	17	52	11	1		1	2		2		0			
	月ヶ瀬村	1	1							1	0		0				0			
	都祁村	1	1							1	0		0				0			
	山添村	4	4					1	3	0			0				0			
	平群町	6	5					4	1	0			0				1	1		
	三郷町	78	78	1	67			6	4	0			0				0			
	斑鳩町	17	16	1				13	2	0			0				1		1	
	安堵町	2	1					1		1		1	0				0			
	小計	769	756	12	441	86	17	152	48	3	0	3	8	0	2	6	2	1	1	0
小計		1,495	1,447	27	778	86	17	419	120	9	0	9	19	0	4	15	20	3	17	0
桜井 保健所	橿原市	615	583	7	64	203	230	63	16	2		2	28	27		1	2	2		
	桜井市	117	112	2	61			38	11	2	1	1	3			3	0			
	川西町	5	4					3	1	0			0				1		1	
	三宅町	2	2					2		0			0				0			
	田原本町	58	53	1	34			14	4	1		1	4			4	0			
	大宇陀町	4	4					2	2	0			0				0			
	菟田野町	4	4	1	2			1		0			0				0			
	榛原町	40	38		29			8	1	1		1	1			1	0			
	室生村	3	3					1	2	0			0				0			
	曾爾村	2	2					1	1	0			0				0			
	御杖村	3	3					2	1	0			0				0			
	高取町	14	14		4			5	5	0			0				0			
	明日香村	4	3					1	2	0			1			1	0			
	小計	871	825	11	194	203	230	141	46	6	1	5	37	27	0	10	3	2	1	0
葛城 保健所	大和高田市	132	129	2	80			36	11	0			2			2	1	1		
	御所市	81	79	2	50			20	7	1		1	0				1		1	
	香芝市	63	63	1	22			38	2	0			0				0			
	葛城市	17	16					12	4	0			1			1	0			
	上牧町	26	26		18			6	2	0			0				0			
	王寺町	32	32	1	5			20	6	0			0				0			
	広陵町	21	21					15	6	0			0				0			
	河合町	20	19					13	6	0			0				1		1	
	小計	392	385	6	175	0	0	160	44	1	0	1	3	0	0	3	3	1	2	0
小計		1,263	1,210	17	369	203	230	301	90	7	1	6	40	27	0	13	6	3	3	0
内吉 野保健所	五條市	70	67		38			23	6	1		1	2			2	0			
	西吉野村	2	2					1	1	0			0				0			
	野迫川村	1	1						1	0			0				0			
	大塔村	1	1						1	0			0				0			
	十津川村	4	4					2	2	0			0				0			
		小計	78	75	0	38	0	0	26	11	1	0	1	2	0	0	2	0	0	0
吉野 保健所	吉野町	19	19	2	12			5		0			0				0			
	大淀町	45	44	2	30			7	5	0			1			1	0			
	下市町	14	11	1	5			4	1	1		1	2			2	0			
	黒滝村	1	1						1	0			0				0			
	天川村	1	1						1	0			0				0			
	下北山村	1	1						1	0			0				0			
	上北山村	1	1						1	0			0				0			
	川上村	1	1						1	0			0				0			
	小計	87	83	5	47	0	0	20	11	1	0	1	3	0	0	3	0	0	0	0
小計		165	158	5	85	0	0	46	22	2	0	2	5	0	0	5	0	0	0	0
県合計		2,923	2,815	49	1,232	289	247	766	232	18	1	17	64	27	4	33	26	6	20	0

第12表 医療施設従事医師数 診療科名（主たる）別

平成16年12月31日現在

	医師数		構成割合		人口10万対医師数	
	奈良県	全国	奈良県	全国	奈良県	全国
総数	2,815	256,668	100.0%	100.0%	196.7	201.0
内科	905	73,670	32.1%	28.7%	63.2	57.7
心療内科	6	752	0.2%	0.3%	0.4	0.6
呼吸器科	24	3,655	0.9%	1.4%	1.7	2.9
消化器科（胃腸科）	79	10,352	2.8%	4.0%	5.5	8.1
循環器科	79	9,009	2.8%	3.5%	5.5	7.1
アレルギー科	1	207	0.0%	0.1%	0.1	0.2
リウマチ科	3	640	0.1%	0.2%	0.2	0.5
小児科	148	14,677	5.3%	5.7%	10.3	11.5
精神科	120	12,151	4.3%	4.7%	8.4	9.5
神経科	2	450	0.1%	0.2%	0.1	0.4
神経内科	49	3,458	1.7%	1.3%	3.4	2.7
外科	202	23,240	7.2%	9.1%	14.1	18.2
整形外科	263	18,771	9.3%	7.3%	18.4	14.7
形成外科	13	1,765	0.5%	0.7%	0.9	1.4
美容外科	2	342	0.1%	0.1%	0.1	0.3
脳神経外科	74	6,287	2.6%	2.4%	5.2	4.9
呼吸器外科	11	1,110	0.4%	0.4%	0.8	0.9
心臓血管外科	32	2,632	1.1%	1.0%	2.2	2.1
小児外科	7	682	0.2%	0.3%	0.5	0.5
産婦人科	93	10,163	3.3%	4.0%	6.5	8.0
産科	1	431	0.0%	0.2%	0.1	0.3
婦人科	14	1,562	0.5%	0.6%	1.0	1.2
眼科	137	12,452	4.9%	4.9%	9.6	9.8
耳鼻咽喉科	107	9,076	3.8%	3.5%	7.5	7.1
気管食道科	0	40	0.0%	0.0%	0.0	0.0
皮膚科	79	7,780	2.8%	3.0%	5.5	6.1
泌尿器科	73	6,032	2.6%	2.4%	5.1	4.7
性病科	0	22	0.0%	0.0%	0.0	0.0
肛門科	8	393	0.3%	0.2%	0.6	0.3
リハビリテーション科	9	1,696	0.3%	0.7%	0.6	1.3
放射線科	73	4,780	2.6%	1.9%	5.1	3.7
麻酔科	74	6,397	2.6%	2.5%	5.2	5.0
全科	59	3,883	2.1%	1.5%	4.1	3.0
その他	62	6,640	2.2%	2.6%	4.3	5.2
不詳	6	1,471	0.2%	0.6%	0.4	1.1

第13表 医療施設従事医師数 診療科名（重複計上）別

平成16年12月31日現在

	医師数		割合		人口10万対医師数	
	奈良県	全国	奈良県	全国	奈良県	全国
医師数	2,815	256,668	100.0%	100.0%	196.7	201.0
内科	1,126	98,232	40.0%	38.3%	78.7	76.9
心療内科	42	3,821	1.5%	1.5%	2.9	3.0
呼吸器科	107	12,500	3.8%	4.9%	7.5	9.8
消化器科（胃腸科）	276	31,848	9.8%	12.4%	19.3	24.9
循環器科	193	21,813	6.9%	8.5%	13.5	17.1
アレルギー科	44	5,303	1.6%	2.1%	3.1	4.2
リウマチ科	45	5,063	1.6%	2.0%	3.1	4.0
小児科	372	32,151	13.2%	12.5%	26.0	25.2
精神科	127	13,609	4.5%	5.3%	8.9	10.7
神経科	28	6,827	1.0%	2.7%	2.0	5.3
神経内科	70	6,075	2.5%	2.4%	4.9	4.8
外科	355	34,055	12.6%	13.3%	24.8	26.7
整形外科	308	24,595	10.9%	9.6%	21.5	19.3
形成外科	23	2,961	0.8%	1.2%	1.6	2.3
美容外科	6	715	0.2%	0.3%	0.4	0.6
脳神経外科	82	6,996	2.9%	2.7%	5.7	5.5
呼吸器外科	14	1,563	0.5%	0.6%	1.0	1.2
心臓血管外科	34	3,013	1.2%	1.2%	2.4	2.4
小児外科	38	1,146	1.3%	0.4%	2.7	0.9
産婦人科	100	10,555	3.6%	4.1%	7.0	8.3
産科	4	727	0.1%	0.3%	0.3	0.6
婦人科	34	2,633	1.2%	1.0%	2.4	2.1
眼科	142	12,778	5.0%	5.0%	9.9	10.0
耳鼻咽喉科	111	9,499	3.9%	3.7%	7.8	7.4
気管食道科	12	1,541	0.4%	0.6%	0.8	1.2
皮膚科	136	14,866	4.8%	5.8%	9.5	11.6
泌尿器科	94	8,562	3.3%	3.3%	6.6	6.7
性病科	2	620	0.1%	0.2%	0.1	0.5
肛門科	50	4,940	1.8%	1.9%	3.5	3.9
リハビリテーション科	200	16,883	7.1%	6.6%	14.0	13.2
放射線科	196	10,135	7.0%	3.9%	13.7	7.9
麻酔科	95	8,981	3.4%	3.5%	6.6	7.0
全科	59	3,883	2.1%	1.5%	4.1	3.0
その他	67	7,703	2.4%	3.0%	4.7	6.0
不詳	0	264	0.0%	0.1%	0.0	0.2

第14表 歯科医師数 業務の種別・従業地・市町村別

平成16年12月31日現在

	総数	医療機関								介護老人保健施設	医療機関外				その他の者			不詳
		小計	病院		医育機関		診療所		小計		臨床以外	教育研究	行政保健衛生	小計	他の職業	無職		
			開設	勤務	教員	その他	開設	勤務									他の職業	
奈良市保健所	奈良市	252	242		2			158	82		2			2	8		8	
	小計	252	242	0	2	0	0	158	82	0	2	0	0	2	8	0	8	0
郡山保健所	大和郡山市	46	46					39	7		0				0			
	天理市	53	53		11			26	16		0				0			
	生駒市	60	58		1	4		43	10		0				2		2	
	月ヶ瀬村	0	0								0				0			
	都祁村	2	2					1	1		0				0			
	山添村	3	3					1	2		0				0			
	平群町	10	10					8	2		0				0			
	三郷町	10	10					10			0				0			
	斑鳩町	12	12					11	1		0				0			
	安堵町	1	1					1			0				0			
	小計	197	195	0	12	4	0	140	39	0	0	0	0	2	0	2	0	
小計		449	437	0	14	4	0	298	121	0	2	0	0	2	10	0	10	0
桜井保健所	橿原市	117	115		4	9	18	63	21		2	2			0			
	桜井市	35	35		1			26	8		0				0			
	川西町	8	8					6	2		0				0			
	三宅町	1	1					1			0				0			
	田原本町	14	14					13	1		0				0			
	大字陀町	4	4					2	2		0				0			
	菟田野町	3	3					2	1		0				0			
	榛原町	11	11					8	3		0				0			
	室生村	2	2					1	1		0				0			
	曾爾村	1	1						1		0				0			
	御杖村	1	1					1			0				0			
	高取町	4	4					3	1		0				0			
	明日香村	3	3					3			0				0			
	小計	204	202	0	5	9	18	129	41	0	2	2	0	0	0	0	0	0
葛城保健所	大和高田市	40	40					34	6		0				0			
	御所市	19	19					17	2		0				0			
	香芝市	41	41					31	10		0				0			
	葛城市	16	15					12	3		0				1		1	
	上牧町	11	11		4			6	1		0				0			
	王寺町	16	16					14	2		0				0			
	広陵町	8	8					8			0				0			
	河合町	13	13					9	4		0				0			
	小計	164	163	0	4	0	0	131	28	0	0	0	0	0	1	0	1	0
小計		368	365	0	9	9	18	260	69	0	2	2	0	0	1	0	1	0
内吉野保健所	五條市	19	19					17	2		0				0			
	西吉野村	0	0								0				0			
	野迫川村	0	0								0				0			
	大塔村	0	0								0				0			
	十津川村	3	3					3			0				0			
		小計	22	22	0	0	0	0	20	2	0	0	0	0	0	0	0	0
吉野保健所	吉野町	10	10					7	3		0				0			
	大淀町	11	11					8	3		0				0			
	下市町	6	6					4	2		0				0			
	黒滝村	0	0								0				0			
	天川村	1	1					1			0				0			
	下北山村	0	0								0				0			
	上北山村	0	0								0				0			
	川上村	0	0								0				0			
	小計	28	28	0	0	0	0	20	8	0	0	0	0	0	0	0	0	0
小計		50	50	0	0	0	0	40	10	0	0	0	0	0	0	0	0	0
県合計		867	852	0	23	13	18	598	200	0	4	2	0	2	11	0	11	0

第15表 薬剤師数 業務の種類・従業地・市町村別

平成16年12月31日現在

	総数	薬局			病院・診療所				大学			企業			衛生	その他の者			不詳	
		小計	開設	勤務	小計	調剤	検査	その他	小計	勤務	院生	小計	製造	販売	行政	小計	その他	無職		
奈良市	784	341	56	285	178	172	1	5	1		1	82	44	38	44	138	13	125		
奈良市保健所	784	341	56	285	178	172	1	5	1	0	1	82	44	38	44	138	13	125	0	
郡山保健所	大和郡山市	185	111	20	91	35	34		1	0		20	13	7	7	12	3	9		
	天理市	156	62	9	53	76	75		1	0		12		12		6		6		
	生駒市	254	100	15	85	43	42	1		14	2	12	70	66	4	27	3	24		
	月ヶ瀬村	0	0			0				0			0			0				
	都祁村	2	2	1	1	0				0			0			0				
	山添村	0	0			0				0			0			0				
	平群町	19	15	2	13	0				0			2		2	2	1	1		
	三郷町	49	14	2	12	27	26		1	0			0			8		8		
	斑鳩町	33	18	2	16	5	4		1	0			5	3	2	5	1	4		
	安堵町	0	0			0				0			0			0				
	小計	698	322	51	271	186	181	1	4	14	2	12	109	82	27	7	60	8	52	0
小計	1,482	663	107	556	364	353	2	9	15	2	13	191	126	65	51	198	21	177	0	
桜井保健所	橿原市	321	118	24	94	82	72	4	6	9	9		76	50	26		36	7	29	
	桜井市	102	51	17	34	25	24		1	0		5		5	8	13	2	11		
	川西町	6	3	1	2	1	1			0			1		1			1		
	三宅町	2	0			0				0			1		1			1		
	田原本町	39	14	3	11	12	12			0			6	3	3		7	1	6	
	大字陀町	5	2	1	1	2	1		1	0			0				1		1	
	菟田野町	2	1		1	1	1			0			0				0			
	榛原町	20	4	3	1	12	12			0			0				4		4	
	室生村	0	0			0				0			0				0			
	曾爾村	1	0			0				0			0				1	1		
	御杖村	1	0			1	1			0			0				0			
	高取町	43	1	1		2	2			0			35	28	7		5	2	3	
	明日香村	11	1	1		0				0			9	9			1		1	
小計	553	195	51	144	138	126	4	8	9	9	0	133	90	43	8	70	13	57	0	
葛城保健所	大和高田市	132	71	12	59	26	26			0			18	8	10	4	13	4	9	
	御所市	94	24	3	21	16	16			0			36	27	9	7	11	3	8	
	香芝市	80	41	6	35	15	15			0			13	1	12		11		11	
	葛城市	38	15	4	11	1	1			0			13	8	5		9	6	3	
	上牧町	22	8	2	6	10	10			0			1		1		3		3	
	王寺町	53	44	5	39	6	5		1	0			1		1		2		2	
	広陵町	32	12	1	11	4	4			0			12	8	4		4		4	
	河合町	27	20	4	16	3	3			0			1		1		3		3	
	小計	478	235	37	198	81	80	0	1	0	0	0	95	52	43	11	56	13	43	0
小計	1,031	430	88	342	219	206	4	9	9	9	0	228	142	86	19	126	26	100	0	
内吉野保健所	五條市	54	17	9	8	13	12		1	0		14	8	6	4	6	2	4		
	西吉野村	0				0				0		0				0				
	野迫川村	0				0				0		0				0				
	大塔村	0				0				0		0				0				
	十津川村	1				0				0			0			1	1			
小計	55	17	9	8	13	12	0	1	0	0	0	14	8	6	4	7	3	4	0	
吉野保健所	吉野町	14	6	3	3	5	5			0			3	3			0			
	大淀町	31	10	1	9	14	14			0			5	1	4		2		2	
	下市町	16	6	3	3	6	6			0			1		1	3	0			
	黒滝村	1	0			0				0			0				1		1	
	天川村	3	1	1		0				0			1	1			1		1	
	下北山村	0	0			0				0			0				0			
	上北山村	0	0			0				0			0				0			
	川上村	1	0			0				0			1		1		0			
	東吉野村	0	0			0				0			0				0			
小計	66	23	8	15	25	25	0	0	0	0	0	11	5	6	3	4	0	4	0	
小計	121	40	17	23	38	37	0	1	0	0	0	25	13	12	7	11	3	8	0	
県合計	2,634	1,133	212	921	621	596	6	19	24	11	13	444	281	163	77	335	50	285	0	

第16表 就業保健師数 就業場所・市町村別

平成16年12月31日現在

		総数	保健所	市町村	病院	診療所	訪問看護 ステーション	介護保険 施設等	社会福 祉施設	事業所	学校養 成所等	その他
奈良市 保健所	奈良市	69	36	8	1	2	2		1	6		13
	小計	69	36	8	1	2	2	0	1	6	0	13
郡山 保健所	大和郡山市	40	15	16	3				1	5		
	天理市	18		15					1	1	1	
	生駒市	21		20							1	
	月ヶ瀬村	1		1								
	都祁村	4		4								
	山添村	3		2					1			
	平群町	11		8				1	2			
	三郷町	9		7							2	
	斑鳩町	6		6								
	安堵町	5		5								
小計	118	15	84	3	0	0	1	5	6	4	0	
小計	187	51	92	4	2	2	1	6	12	4	13	
桜井 保健所	橿原市	26		21		1					4	
	桜井市	34	17	14					1			2
	川西町	4		4								
	三宅町	5		4								1
	田原本町	12		9		1			1			1
	大宇陀町	5		5								
	菟田野町	2		2								
	榛原町	7		6			1					
	室生村	3		3								
	曾爾村	2		2								
	御杖村	2		2								
	高取町	3		3								
明日香村	3		3									
小計	108	17	78	0	2	1	0	2	0	4	4	
葛城 保健所	大和高田市	21	9	12								
	御所市	10		10								
	香芝市	15		15								
	葛城市	12		12								
	上牧町	5		5								
	王寺町	7		7								
	広陵町	8		8								
	河合町	7		7								
小計	85	9	76	0	0	0	0	0	0	0	0	
小計	193	26	154	0	2	1	0	2	0	4	4	
内吉 野保 健所	五條市	17	8	8				1				
	西吉野村	2		2								
	野迫川村	1		1								
	大塔村	1		1								
	十津川村	1		1								
小計	22	8	13	0	0	0	1	0	0	0	0	
吉野 保 健所	吉野町	8		8								
	大淀町	6		6								
	下市町	11	8	3								
	黒滝村	1		1								
	天川村	2		2								
	下北山村	2		2								
	上北山村	2		2								
	川上村	2		1		1						
東吉野村	0											
小計	34	8	25	0	1	0	0	0	0	0	0	
小計	56	16	38	0	1	0	1	0	0	0	0	
県合計	436	93	284	4	5	3	2	8	12	8	17	

資料：保健師就業届

第17表 就業助産師数 就業場所・市町村別

平成16年12月31日現在

		総数	助産所			病院	診療所	市町村	社会福祉施設	養成所等	その他
			開設者	従事者	出張のみ						
奈良市保健所	奈良市	62	6	1	1	37	15	1		1	
	小計	62	6	1	1	37	15	1	0	1	0
郡山保健所	大和郡山市	23				23					
	天理市	30	1			25				4	
	生駒市	15	1		2	8	3			1	
	月夕瀬村	0									
	都祁村	0									
	山添村	0									
	平群町	1		1							
	三郷町	8				8					
	斑鳩町	2			1		1				
	安堵町	0									
小計	79	2	1	3	64	4	0	0	5	0	
小計	141	8	2	4	101	19	1	0	6	0	
桜井保健所	橿原市	29	1			16	3			8	1
	桜井市	27	1			18	8				
	川西町	0									
	三宅町	0									
	田原本町	0									
	大字陀町	0									
	菟田野町	0									
	榛原町	6				6					
	室生村	0									
	曾爾村	0									
	御杖村	0									
	高取町	0									
明日香村	0										
小計	62	2	0	0	40	11	0	0	8	1	
葛城保健所	大和高田市	20				18				2	
	御所市	4				4					
	香芝市	1					1				
	葛城市	0									
	上牧町	2	1	1							
	王寺町	4					4				
	広陵町	1									1
河合町	0										
小計	32	1	1	0	22	5	0	0	2	1	
小計	94	3	1	0	62	16	0	0	10	2	
内吉野保健所	五條市	6				5				1	
	西吉野村	0									
	野迫川村	0									
	大塔村	0									
	十津川村	0									
小計	6	0	0	0	5	0	0	0	1	0	
吉野保健所	吉野町	0									
	大淀町	8				8					
	下市町	0									
	黒滝村	0									
	天川村	0									
	下北山村	0									
	上北山村	0									
	川上村	0									
東吉野村	0										
小計	8	0	0	0	8	0	0	0	0	0	
小計	14	0	0	0	13	0	0	0	1	0	
県合計	249	11	3	4	176	35	1	0	17	2	

資料：助産師就業届

第18表 就業看護師数 就業場所・市町村別

平成16年12月31日現在

		総数	病院	診療所	訪問看護 ステーション	介護保険 施設等	社会福 祉施設	市町村	事業所	養成所等	その他
奈良市 保健所	奈良市	1,988	1,456	317	85	86	26	9	2	6	1
	小計	1,988	1,456	317	85	86	26	9	2	6	1
郡山 保健所	大和郡山市	529	396	76	24	19	1	1	3	9	
	天理市	894	802	24	16	24	5		7	16	
	生駒市	622	472	61	32	30	6	3		16	2
	月ヶ瀬村	1				1					
	都祁村	12	1	4		7					
	山添村	3		2		1					
	平群町	19		5	3	4	4	2			1
	三郷町	444	393	15	16	5	1			14	
	斑鳩町	47		11	18	11	2	4			1
	安堵町	13		1		11				1	
小計	2,584	2,064	199	109	113	19	10	10	56	4	
小計	4,572	3,520	516	194	199	45	19	12	62	5	
桜井 保健所	橿原市	1,013	834	63	39	28		4	1	38	6
	桜井市	310	224	39	22	16	6	2			1
	川西町	2		1					1		
	三宅町	4		2		1		1			
	田原本町	187	148	15	11	9	2	2			
	大字陀町	3				3					
	菟田野町	20	14	2		3		1			
	榛原町	147	108	11	18	8		2			
	室生村	6		1		5					
	曾爾村	1		1							
	御杖村	3		2			1				
	高取町	34	26	2		5	1				
	明日香村	3				2	1				
小計	1,733	1,354	139	90	80	11	12	2	38	7	
葛城 保健所	大和高田市	439	331	32	26	11	6	7		25	1
	御所市	205	173	6	5	18	1	2			
	香芝市	172	101	34	17	14	4	2			
	葛城市	20		9		8	1		2		
	上牧町	115	102	5		7	1				
	王寺町	38	17	16		3	1	1			
	広陵町	27		11	4	12					
	河合町	65		34	12	14	5				
小計	1,081	724	147	64	87	19	12	2	25	1	
小計	2,814	2,078	286	154	167	30	24	4	63	8	
内吉 野保健所	五條市	181	124	18	7	20	6			6	
	西吉野村	3		3							
	野迫川村	1		1							
	大塔村	1				1					
	十津川村	3		2		1					
	小計	189	124	24	7	22	6	0	0	6	0
吉野 保健所	吉野町	39	35		3	1					
	大淀町	140	105	15	5	8	5	1			1
	下市町	47	29	4	6	6		2			
	黒滝村	0									
	天川村	2		2							
	下北山村	1				1					
	上北山村	2		2							
	川上村	0									
東吉野村	2				2						
小計	233	169	23	14	18	5	3	0	0	1	
小計	422	293	47	21	40	11	3	0	6	1	
県合計	7,808	5,891	849	369	406	86	46	16	131	14	

資料：看護師就業届

第19表 就業准看護師数 就業場所・市町村別

平成16年12月31日現在

		総数	病院	診療所	訪問看護 ステーション	介護保険 施設等	社会福 祉施設	市町村	事業所	養成所等	その他
奈良市 保健所	奈良市	797	455	234	4	86	17	1			
	小計	797	455	234	4	86	17	1			
郡山 保健所	大和郡山市	216	133	57	2	22	2				
	天理市	206	141	36		22	5	2			
	生駒市	215	129	53	2	25	5	1			
	月ヶ瀬村	5		1		4					
	都祁村	9		2		7					
	山添村	6		1		3	2				
	平群町	7		3		3	1				
	三郷町	52	35	13		2	1	1			
	斑鳩町	17		13		2	2				
	安堵町	7				7					
小計	740	438	179	4	97	18	4	0	0	0	
小計	1,537	893	413	8	183	35	5	0	0	0	
桜井 保健所	橿原市	295	176	89	1	27	1	1			
	桜井市	177	84	70		18	4	1			
	川西町	7		7							
	三宅町	2				1		1			
	田原本町	51	23	17		11					
	大字陀町	5		2		3					
	菟田野町	21	14	3		3	1				
	榛原町	50	28	14		7		1			
	室生村	10		6		4					
	曾爾村	1		1							
	御杖村	2		2							
	高取町	52	39	8		3	2				
明日香村	12		1		11						
小計	685	364	220	1	88	8	4	0	0	0	
葛城 保健所	大和高田市	138	86	36		11	3	1			1
	御所市	140	92	26		15	3	4			
	香芝市	178	130	29	1	13	5				
	葛城市	34		20		14					
	上牧町	61	43	6		11	1				
	王寺町	51	29	19		3					
	広陵町	24	1	10		12	1				
	河合町	18		18							
小計	644	381	164	1	79	13	5	0	0	1	
小計	1,329	745	384	2	167	21	9	0	0	1	
内吉 野保 健所	五條市	60	15	23		21	1				
	西吉野村	1				1					
	野迫川村	0									
	大塔村	1		1							
	十津川村	9		6		2	1				
小計	71	15	30	0	24	2	0	0	0	0	
吉野 保 健所	吉野町	35	29	1		4	1				
	大淀町	82	46	20		4	11	1			
	下市町	50	27	12	3	8					
	黒滝村	1		1							
	天川村	1		1							
	下北山村	4		3			1				
	上北山村	1		1							
	川上村	1		1							
東吉野村	0										
小計	175	102	40	3	16	13	1	0	0	0	
小計	246	117	70	3	40	15	1	0	0	0	
県合計	3,112	1,755	867	13	390	71	15	0	0	1	

資料：准看護師就業届

第20表 就業歯科衛生士数 就業場所・市町村別

平成16年12月31日現在

		総数	保健所	市町村	病院	診療所	老健施設	事業所	学校	その他
奈良市 保健所	奈良市	249	3	0	6	235	0	0	4	1
	小計	249	3	0	6	235	0	0	4	1
郡山 保健所	大和郡山市	50	1	1	0	47	0	1	0	0
	天理市	64	0	0	13	46	3	2	0	0
	生駒市	49	0	0	4	45	0	0	0	0
	月夕瀬村	0	0	0	0	0	0	0	0	0
	都祁村	2	0	0	0	2	0	0	0	0
	山添村	3	0	0	0	3	0	0	0	0
	平群町	12	0	0	0	12	0	0	0	0
	三郷町	5	0	0	0	5	0	0	0	0
	斑鳩町	10	0	0	0	10	0	0	0	0
	安堵町	2	0	0	0	2	0	0	0	0
小計	197	1	1	17	172	3	3	0	0	
小計	446	4	1	23	407	3	3	4	1	
桜井 保健所	橿原市	117	0	2	7	108	0	0	0	0
	桜井市	49	1	0	1	47	0	0	0	0
	川西町	9	0	0	0	9	0	0	0	0
	三宅町	0	0	0	0	0	0	0	0	0
	田原本町	20	0	1	0	19	0	0	0	0
	大字陀町	6	0	1	0	5	0	0	0	0
	菟田野町	3	0	0	0	3	0	0	0	0
	榛原町	10	0	1	0	9	0	0	0	0
	室生村	3	0	1	0	2	0	0	0	0
	曾爾村	1	0	0	0	1	0	0	0	0
	御杖村	0	0	0	0	0	0	0	0	0
	高取町	2	0	0	0	2	0	0	0	0
	明日香村	2	0	0	0	2	0	0	0	0
小計	222	1	6	8	207	0	0	0	0	
葛城 保健所	大和高田市	36	1	0	0	35	0	0	0	0
	御所市	10	0	0	0	10	0	0	0	0
	香芝市	47	0	0	0	47	0	0	0	0
	葛城市	17	0	0	0	17	0	0	0	0
	上牧町	18	0	0	7	11	0	0	0	0
	王寺町	21	0	0	0	21	0	0	0	0
	広陵町	6	0	0	0	6	0	0	0	0
	河合町	20	0	0	0	20	0	0	0	0
小計	175	1	0	7	167	0	0	0	0	
小計	397	2	6	15	374	0	0	0	0	
内吉野 保健所	五條市	34	1	0	0	31	2	0	0	0
	西吉野村	0	0	0	0	0	0	0	0	0
	野迫川村	0	0	0	0	0	0	0	0	0
	大塔村	0	0	0	0	0	0	0	0	0
	十津川村	1	0	1	0	0	0	0	0	0
小計	35	1	1	0	31	2	0	0	0	
吉野 保健所	吉野町	10	0	0	0	10	0	0	0	0
	大淀町	7	0	0	0	7	0	0	0	0
	下市町	6	1	2	0	3	0	0	0	0
	黒滝村	0	0	0	0	0	0	0	0	0
	天川村	0	0	0	0	0	0	0	0	0
	下北山村	0	0	0	0	0	0	0	0	0
	上北山村	0	0	0	0	0	0	0	0	0
	川上村	0	0	0	0	0	0	0	0	0
東吉野村	0	0	0	0	0	0	0	0	0	
小計	23	1	2	0	20	0	0	0	0	
小計	58	2	3	0	51	2	0	0	0	
小計	901	8	10	38	832	5	3	4	1	

資料：歯科衛生士就業届

第21表 就業歯科技工士数 就業場所・性・市町村別

平成16年12月31日現在

		総 数			技工所			病院・診療所			その他		
		小計	男	女	小計	男	女	小計	男	女	小計	男	女
奈良市	奈良市	100	92	8	69	66	3	31	26	5	0		
保健所	小 計	100	92	8	69	66	3	31	26	5	0	0	0
郡山保健所	大和郡山市	18	16	2	12	11	1	6	5	1	0		
	天理市	23	21	2	14	13	1	9	8	1	0		
	生駒市	28	20	8	22	15	7	6	5	1	0		
	月ヶ瀬村	0	0	0	0			0			0		
	都祁村	0	0	0	0			0			0		
	山添村	1	1	0	0			1	1		0		
	平群町	1	1	0	1	1		0			0		
	三郷町	6	6	0	6	6		0			0		
	斑鳩町	4	4	0	3	3		1	1		0		
	安堵町	0	0	0	0			0			0		
	小 計	81	69	12	58	49	9	23	20	3	0	0	0
小 計		181	161	20	127	115	12	54	46	8	0	0	0
桜井保健所	橿原市	28	26	2	15	15		13	11	2	0		
	桜井市	14	11	3	7	5	2	7	6	1	0		
	川西町	4	3	1	2	2		2	1	1	0		
	三宅町	2	1	1	2	1	1	0			0		
	田原本町	7	7	0	6	6		1	1		0		
	大字陀町	0	0	0	0			0			0		
	菟田野町	0	0	0	0			0			0		
	榛原町	10	8	2	8	7	1	2	1	1	0		
	室生村	0	0	0	0			0			0		
	曾爾村	0	0	0	0			0			0		
	御杖村	0	0	0	0			0			0		
	高取町	0	0	0	0			0			0		
	明日香村	3	3	0	3	3		0			0		
	小 計	68	59	9	43	39	4	25	20	5	0	0	0
葛城保健所	大和高田市	6	6	0	4	4		2	2		0		
	御所市	3	3	0	1	1		2	2		0		
	香芝市	23	23	0	22	22		1	1		0		
	葛城市	7	6	1	5	4	1	2	2		0		
	上牧町	2	2	0	1	1		1	1		0		
	王寺町	4	4	0	2	2		2	2		0		
	広陵町	2	2	0	1	1		1	1		0		
	河合町	1	1	0	0			1	1		0		
	小 計	48	47	1	36	35	1	12	12	0	0	0	0
小 計		116	106	10	79	74	5	37	32	5	0	0	0
内吉野保健所	五條市	8	7	1	4	4		4	3	1	0		
	西吉野村	0	0	0	0			0			0		
	野迫川村	0	0	0	0			0			0		
	大塔村	0	0	0	0			0			0		
	十津川村	0	0	0	0			0			0		
		小 計	8	7	1	4	4	0	4	3	1	0	0
吉野保健所	吉野町	0	0	0	0			0			0		
	大淀町	14	14	0	11	11		3	3		0		
	下市町	3	3	0	2	2		1	1		0		
	黒滝村	0	0	0	0			0			0		
	天川村	0	0	0	0			0			0		
	下北山村	0	0	0	0			0			0		
	上北山村	0	0	0	0			0			0		
	川上村	0	0	0	0			0			0		
	小 計	17	17	0	13	13	0	4	4	0	0	0	0
小 計		25	24	1	17	17	0	8	7	1	0	0	0
県 合 計		322	291	31	223	206	17	99	85	14	0	0	0

資料：歯科技工士就業届

第5章

地域保健に関する統計

1 地域保健

第1表 健康診断受診延人員 保健所実施

平成16年度 (概数)

	総数	結核		精神療育	生活習慣病			母子				一般	その他	
		定期	定期外		悪性新生物	循環器疾患	その他	妊婦	産婦	乳児 (療育を除く)	幼児 (療育を除く)			
奈良市保健所	58,001	56,227	1,774	0	0	0	0	0	0	0	0	0	0	0
郡山保健所	1,427	671	756	0	0	0	0	0	0	0	0	0	0	0
桜井保健所	2,377	1,485	639	13	76	0	0	0	0	0	0	0	0	164
葛城保健所	1,305	395	567	0	0	0	0	0	0	0	0	0	0	343
内吉野保健所	737	363	47	0	30	0	0	0	0	0	0	0	296	1
吉野保健所	2,124	1,307	215	0	11	0	0	0	0	0	0	0	561	30
合計	65,971	60,448	3,998	13	117	0	0	0	0	0	0	0	857	538

第2表 健康診断受診延人員 市町村実施

平成16年度（概数）

	総数	結核	生活習慣病				その他
			悪性新生物	循環器疾患	その他		
					(再掲) 骨粗しょう症		
奈良市	58,001	58,001	0	0	0	0	0
大和郡山市	11,221	11221	0	0	0	0	0
天理市	983	765	0	0	218	0	0
生駒市	1,410	1,410	0	0	0	0	0
月ヶ瀬村	630	310	0	320	0	0	0
都祁村	4,951	1085	1512	1176	1178	0	0
山添村	1,941	1072	869	0	0	0	0
平群町	3,570	310	3058	0	202	202	0
三郷町	0	0	0	0	0	0	0
斑鳩町	864	0	864	0	0	0	0
安堵町	810	619	54	83	54	32	0
橿原市	14,309	12443	1582	0	284	284	0
桜井市	2,468	1561	818	0	0	0	89
川西町	403	400	3	0	0	0	0
三宅町	110	13	0	0	97	97	0
田原本町	606	606	0	0	0	0	0
大宇陀町	1,101	505	82	53	461	461	0
菟田野町	364	142	0	176	46	26	0
榛原町	941	5	277	0	659	659	0
室生村	103	0	0	0	29	29	74
曾爾村	798	348	78	0	0	0	372
御杖村	297	297	0	0	0	0	0
高取町	470	396	0	0	74	74	0
明日香村	279	279	0	0	0	0	0
大和高田市	2,627	830	1797	0	0	0	0
御所市	817	537	280	0	0	0	0
香芝市	1,221	470	0	0	751	0	0
葛城市	1,157	867	144	146	0	0	0
上牧町	629	281	87	87	87	0	87
王寺町	1,596	875	248	174	299	299	0
広陵町	642	525	117	0	0	0	0
河合町	233	182	4	0	47	0	0
五條市	420	376	0	0	44	44	0
西吉野村	1,323	658	665	0	0	0	0
野迫川村	862	200	662	0	0	0	0
大塔村	405	197	0	0	208	0	0
十津川村	0	0	0	0	0	0	0
吉野町	218	218	0	0	0	0	0
大淀町	1,143	847	10	0	286	159	0
下市町	273	273	0	0	0	0	0
黒滝村	6	6	0	0	0	0	0
天川村	221	190	0	0	31	31	0
下北山村	1,227	239	728	260	0	0	0
上北山村	915	227	462	226	0	0	0
川上村	301	290	0	0	0	0	11
東吉野村	318	318	0	0	0	0	0
合計	123,184	100,394	14,401	2,701	5,055	2,397	633

第3表 母子保健（健康診査）受診実人員

	一般健康診査			平成16年度（概数）		
	妊婦	産婦	乳児	幼 児		
				1歳6カ月 児健康診査	3歳児 健康診査	その他
奈良市	2,901	0	2,811	2,826	2,752	0
大和郡山市	767	0	973	765	781	0
天理市	643	0	1,173	515	519	0
生駒市	852	0	2,780	984	961	982
月ヶ瀬村	8	0	12	17	17	48
都祁村	34	0	53	56	49	0
山添村	21	0	40	21	33	5
平群町	121	0	132	135	115	0
三郷町	151	0	192	182	178	0
斑鳩町	219	0	316	206	174	227
安堵町	68	0	86	55	39	2
橿原市	1,097	0	1,754	1,170	1,007	0
桜井市	477	0	547	444	408	0
川西町	76	0	70	60	59	0
三宅町	44	0	54	41	29	0
田原本町	267	0	278	259	257	0
大宇陀町	58	0	73	42	41	5
菟田野町	26	0	36	17	23	0
榛原町	96	0	114	102	124	0
室生村	26	0	56	19	22	0
曾爾村	4	0	9	8	6	13
御杖村	8	0	14	13	12	7
高取町	48	0	61	31	42	0
明日香村	35	0	29	37	22	0
大和高田市	503	0	1,081	525	530	0
御所市	185	198	199	181	188	0
香芝市	810	0	822	813	870	0
葛城市	269	0	427	311	296	0
上牧町	193	0	230	223	233	0
王寺町	182	0	427	190	181	55
広陵町	234	0	278	282	303	0
河合町	150	0	123	112	120	0
五條市	176	0	234	226	202	0
西吉野村	15	0	24	14	13	0
野迫川村	4	3	4	6	4	3
大塔村	0	0	2	5	3	3
十津川村	0	0	53	26	28	0
吉野町	37	0	69	39	46	0
大淀町	141	0	207	147	161	0
下市町	29	0	64	42	38	20
黒滝村	4	0	8	4	5	3
天川村	6	0	11	11	10	0
下北山村	4	0	13	10	9	0
上北山村	4	0	8	8	11	5
川上村	7	0	10	6	7	7
東吉野村	15	0	20	14	11	11
合 計	11,015	201	15,977	11,200	10,939	1,396

第3表のつづき

	精密健康診査			平成16年度（概数）			妊婦B型肝炎検査		
	妊婦	産婦	乳児	幼 児			検査	事後指導	
				1歳6カ月 児健康診査	3歳児 健康診査	その他		妊婦	幼児
奈良市	0	0	0	61	176	0	0	0	0
大和郡山市	0	0	21	20	154	0	732	0	0
天理市	0	0	0	18	100	0	643	0	0
生駒市	0	0	42	10	84	26	852	0	0
月ヶ瀬村	0	0	0	0	0	0	8	0	0
都祁村	0	0	1	1	10	0	17	0	0
山添村	0	0	0	0	3	0	21	0	0
平群町	0	0	3	4	6	0	121	0	0
三郷町	0	0	0	5	5	0	151	0	0
斑鳩町	0	0	0	0	12	0	218	0	0
安堵町	0	0	0	2	4	0	68	0	0
橿原市	0	0	0	10	29	0	1,081	0	0
桜井市	0	0	14	16	68	0	471	0	0
川西町	0	0	0	2	11	0	76	1	0
三宅町	0	0	0	0	0	0	44	0	0
田原本町	0	0	19	14	24	0	265	0	0
大宇陀町	0	0	0	1	1	0	39	0	0
菟田野町	0	0	0	1	0	0	21	0	0
榛原町	0	0	0	2	9	0	95	0	0
室生村	0	0	0	0	0	0	26	0	0
曽爾村	0	0	0	0	0	0	4	0	0
御杖村	0	0	0	0	0	0	8	0	0
高取町	0	0	0	0	9	0	41	0	0
明日香村	0	0	1	3	8	0	35	0	0
大和高田市	0	0	82	28	112	0	503	0	0
御所市	0	0	0	17	26	0	184	0	0
香芝市	0	0	7	7	168	0	794	2	0
葛城市	0	0	6	3	40	0	269	0	0
上牧町	0	0	8	4	14	0	193	1	0
王寺町	0	0	12	0	12	11	180	0	0
広陵町	0	0	0	4	65	0	234	0	0
河合町	0	0	11	5	12	0	150	0	0
五條市	0	0	12	25	37	0	176	0	0
西吉野村	0	0	0	0	0	0	15	0	0
野迫川村	0	0	0	0	0	0	4	0	0
大塔村	0	0	0	0	0	0	0	0	0
十津川村	0	0	14	3	11	0	0	0	0
吉野町	0	0	0	2	2	0	37	0	0
大淀町	0	0	26	7	8	0	141	0	0
下市町	0	0	11	2	4	0	0	0	0
黒滝村	0	0	0	0	1	0	4	0	0
天川村	0	0	0	0	0	0	6	0	0
下北山村	0	0	0	0	0	0	4	0	0
上北山村	0	0	0	0	2	0	4	0	0
川上村	0	0	0	0	1	0	7	0	0
東吉野村	0	0	0	0	0	0	15	0	0
合 計	0	0	290	277	1,228	37	7,957	4	0

第4表 母子保健（保健指導）受診人員 保健所実施

個 別	平成16年度（概数）										
	実 人 員					延 人 員					電話相談 延人員
	妊 婦	産 婦	乳 児	幼 児	その他	妊 婦	産 婦	乳 児	幼 児	その他	
奈良市保健所	0	0	2,811	5,578	0	0	0	2,811	5,578	0	357
郡 山保健所	0	0	0	0	0	0	0	0	0	0	0
桜 井保健所	0	59	48	11	0	0	76	58	18	0	342
葛 城保健所	0	0	0	0	0	0	0	0	0	0	320
内吉野保健所	0	24	0	0	0	0	30	0	0	0	32
吉 野保健所	0	0	0	0	0	0	0	0	0	0	30
合 計	0	83	2,859	5,589	0	0	106	2,869	5,596	0	1,081

第5表 母子保健（保健指導）受診人員 市町村実施

個 別

平成16年度（概数）

	実 人 員					延 人 員					電話相談 延人員
	妊 婦	産 婦	乳 児	幼 児	その他	妊 婦	産 婦	乳 児	幼 児	その他	
奈良市	0	0	2811	5578	0	0	0	2811	5578	0	357
大和郡山市	1	1	408	1473	1	1	1	409	1558	1	972
天理市	8	5	67	197	7	8	5	319	515	7	700
生駒市	935	0	727	1087	0	935	0	727	1087	0	394
月ヶ瀬村	8	0	12	34	48	8	0	25	34	96	30
都祁村	34	3	25	57	2	34	5	42	73	2	43
山添村	23	0	40	54	0	23	0	49	54	0	0
平群町	0	86	120	16	48	0	151	191	16	52	144
三郷町	52	23	192	360	0	156	23	744	360	0	0
斑鳩町	55	1	25	12	1	55	1	25	12	1	72
安堵町	21	6	78	57	0	21	6	105	68	0	120
橿原市	4	23	232	152	0	4	24	232	223	0	1637
桜井市	0	0	139	85	0	0	0	378	164	0	62
川西町	0	0	86	20	11	0	0	112	31	15	7
三宅町	29	27	45	38	0	57	71	97	38	0	51
田原本町	283	0	248	83	0	283	0	335	90	0	399
大宇陀町	41	0	4	1	0	41	0	4	1	0	67
菟田野町	1	0	4	6	2	1	0	4	12	2	125
榛原町	43	8	124	73	0	43	8	124	84	0	35
室生村	23	0	0	0	0	23	0	0	0	0	60
曾爾村	0	0	8	27	0	0	0	16	27	0	0
御杖村	2	1	7	5	3	4	1	8	5	7	11
高取町	0	0	17	8	0	0	0	34	8	0	86
明日香村	0	0	7	8	0	0	0	15	10	0	72
大和高田市	239	0	33	212	0	298	0	47	348	0	558
御所市	32	272	273	400	0	75	495	496	433	0	10
香芝市	897	19	355	507	5	897	19	355	507	5	120
葛城市	167	0	162	189	0	181	0	427	378	0	1564
上牧町	197	0	123	102	0	197	0	429	445	0	221
王寺町	205	0	51	59	0	205	0	57	61	0	21
広陵町	67	0	79	200	0	67	0	156	597	0	50
河合町	148	0	455	507	0	148	0	851	2647	0	270
五條市	0	4	228	64	0	0	4	592	166	0	345
西吉野村	0	0	35	12	0	0	0	36	12	0	31
野迫川村	0	0	2	0	0	0	0	2	0	0	0
大塔村	0	0	2	11	0	0	0	5	11	0	0
十津川村	0	0	0	0	0	0	0	0	0	0	0
吉野町	34	0	2	3	0	34	0	6	3	0	36
大淀町	0	0	45	130	0	0	0	90	177	0	145
下市町	1	6	8	8	10	1	8	12	8	10	10
黒滝村	1	0	0	0	0	2	0	0	0	0	0
天川村	6	0	1	1	0	6	0	1	1	0	72
下北山村	0	0	13	18	0	0	0	13	18	0	0
上北山村	4	3	8	24	0	4	5	15	24	0	0
川上村	0	0	2	0	0	0	0	2	0	0	0
東吉野村	0	0	20	36	0	0	0	39	36	0	20
合 計	3,561	488	7,323	11,914	138	3,812	827	10,437	15,920	198	8,917

第6表 母子保健（訪問指導）被指導人員 保健所実施

実 人 員

平成16年度（概数）

	妊 婦	産 婦	新生児 (未熟児 を除く)	未熟児	乳 児 (新生児・未 熟児を除く)	幼 児	その他
奈良市保健所	29	159	86	55	41	140	0
郡 山保健所	2	33	0	31	8	10	9
桜 井保健所	0	62	7	55	16	11	5
葛 城保健所	0	39	0	58	4	1	0
内吉野保健所	0	10	0	10	2	2	0
吉 野保健所	0	16	2	14	6	1	0
合 計	31	319	95	223	77	165	14

延 人 員

平成16年度（概数）

	妊 婦	産 婦	新生児 (未熟児 を除く)	未熟児	乳 児 (新生児・未 熟児を除く)	幼 児	その他
奈良市保健所	29	173	86	75	68	205	0
郡 山保健所	2	41	0	49	11	16	11
桜 井保健所	0	73	7	61	21	28	14
葛 城保健所	0	39	0	66	4	2	0
内吉野保健所	0	10	0	10	2	2	0
吉 野保健所	0	18	2	16	6	1	0
合 計	31	354	95	277	112	254	25

第7表 母子保健（訪問指導）被指導人員 市町村実施

	実 人 員		平成16年度（概数）				
	妊 婦	産 婦	新生児 (未熟児 を除く)	未熟児	乳 児 (新生児・未 熟児を除く)	幼 児	その他
奈良市	29	159	86	55	41	140	0
大和郡山市	4	144	28	1	112	102	10
天理市	3	105	15	0	99	60	64
生駒市	4	76	27	6	98	92	6
月ヶ瀬村	0	0	0	0	0	0	0
都祁村	0	4	4	1	2	1	0
山添村	0	29	0	0	29	1	0
平群町	0	55	15	4	34	3	0
三郷町	1	24	23	0	33	133	0
斑鳩町	5	168	0	0	180	10	0
安堵町	3	51	15	7	43	34	4
橿原市	9	191	188	0	13	7	11
桜井市	1	3	2	0	4	13	0
川西町	0	64	63	1	5	2	3
三宅町	1	47	10	0	37	12	0
田原本町	0	132	13	15	136	20	0
大宇陀町	0	15	2	0	17	5	6
菟田野町	0	9	0	3	8	2	0
榛原町	0	88	3	9	77	20	10
室生村	0	0	10	0	0	0	0
曾爾村	0	2	0	1	2	2	0
御杖村	2	1	0	0	2	4	3
高取町	0	0	3	0	37	0	0
明日香村	7	16	16	0	0	0	0
大和高田市	13	71	63	4	24	32	6
御所市	1	60	54	5	4	58	4
香芝市	8	111	115	0	7	12	0
葛城市	0	84	17	5	69	7	2
上牧町	0	91	5	0	84	8	0
王寺町	3	55	7	0	47	0	0
広陵町	2	1	4	1	10	4	0
河合町	0	47	10	1	39	1	1
五條市	0	0	15	0	12	25	0
西吉野村	0	0	0	0	2	1	0
野迫川村	0	0	2	0	0	1	0
大塔村	0	0	0	0	0	0	0
十津川村	0	0	0	1	0	3	0
吉野町	0	11	11	0	0	0	0
大淀町	0	0	6	5	8	3	1
下市町	0	18	4	6	10	2	1
黒滝村	0	0	0	0	0	0	0
天川村	0	9	2	0	7	1	0
下北山村	0	0	0	0	2	0	0
上北山村	2	3	0	0	3	2	0
川上村	0	1	0	0	2	0	0
東吉野村	0	0	0	0	5	1	0
合 計	98	1,945	838	131	1,344	824	132

第7表のつづき

	延 人 員		平成16年度 (概数)				
	妊 婦	産 婦	新生児 (未熟児 を除く)	未熟児	乳 児 (新生児・未 熟児を除く)	幼 児	その他
奈良市	29	173	86	75	68	205	0
大和郡山市	5	202	28	8	163	227	10
天理市	3	107	15	0	107	79	78
生駒市	5	88	30	7	119	122	14
月ヶ瀬村	0	0	0	0	0	0	0
都祁村	0	5	5	2	2	1	0
山添村	0	29	0	0	29	1	0
平群町	0	62	15	10	36	6	0
三郷町	1	24	23	0	33	133	0
斑鳩町	5	171	0	0	182	10	0
安堵町	3	56	15	8	51	46	8
橿原市	12	202	191	0	18	20	19
桜井市	1	3	2	0	4	26	0
川西町	0	64	63	1	7	2	8
三宅町	1	47	10	0	37	12	0
田原本町	0	135	13	15	136	25	0
大宇陀町	0	16	2	0	19	5	7
菟田野町	0	9	0	3	8	2	0
榛原町	0	93	3	9	82	21	11
室生村	0	0	10	0	0		0
曾爾村	0	2	0	1	2	4	0
御杖村	4	1	0	0	2	4	7
高取町	0	0	3	0	39	0	0
明日香村	7	16	16	0	0	0	0
大和高田市	16	95	80	5	36	52	19
御所市	1	64	55	5	4	105	7
香芝市	8	125	138	0	14	17	0
葛城市	0	84	17	5	95	8	2
上牧町	0	96	5	0	89	13	0
王寺町	6	68	7	0	60	0	0
広陵町	2	1	4	1	17	8	0
河合町	0	47	10	1	39	1	1
五條市	0	0	15	0	40	246	0
西吉野村	0	0	0	0	5	3	0
野迫川村	0	0	2	0	0	1	0
大塔村	0	0	0	0	0	0	0
十津川村	0	0	0	1	0	16	0
吉野町	0	12	12	0	0	0	0
大淀町	0	0	6	7	10	7	1
下市町	0	26	4	6	18	2	1
黒滝村	0	0	0	0	0	0	0
天川村	0	23	2	0	22	3	0
下北山村	0	0	0	0	2	0	0
上北山村	2	5	0	0	5	2	0
川上村	0	1	0	0	2	0	0
東吉野村	0	0	0	0	5	3	0
合 計	111	2152	887	170	1607	1438	193

第8表 母子保健（身体障害児に対する療育指導）

	平成16年度（概数）					平成16年度（概数）										
	医療		相談		計	補装具		相談		計						
	身体不自由	視覚障害	聴覚・平衡機能障害	音声・言語	心臓機能障害	腎臓機能障害	その他	計	身体不自由	視覚障害	聴覚・平衡機能障害	音声・言語	心臓機能障害	腎臓機能障害	その他	計
奈良市保健所	1	0	0	0	0	0	14	14	0	0	0	0	0	0	0	0
郡山保健所	5	11	4	17	13	0	59	59	0	0	0	0	0	0	0	0
桜井保健所	10	9	3	12	7	0	71	71	2	0	0	0	0	0	0	2
葛城保健所	1	2	0	1	1	0	9	9	0	0	0	0	0	0	0	0
内吉野保健所	12	1	0	6	0	0	35	54	0	0	0	0	0	0	0	0
吉野保健所	0	0	0	0	3	0	44	47	0	0	0	0	0	0	0	0
合計	29	23	7	36	24	2	133	254	2	0	0	0	0	0	0	2

第9表 母子保健（長期療養児に対する療育指導）

	平成16年度（概数）										平成16年度（概数）				
	実人員		相談				延人員				延人員				
	相談	機能訓練	申請等	医療	家庭看護	福祉制度	就学	食事・栄養	歯科	その他	計	機能訓練	訪問指導	電話相談	延人員
奈良市保健所	25	0	100	0	0	44	96	14	3	4	261	0	0	0	150
郡山保健所	54	0	30	0	0	0	0	0	0	49	79	0	0	8	152
桜井保健所	206	13	147	10	0	0	0	10	0	56	223	23	89	259	218
葛城保健所	211	0	156	30	0	0	25	0	0	0	211	0	11	0	32
内吉野保健所	82	0	113	41	4	5	0	0	0	0	163	0	0	0	60
吉野保健所	36	0	17	19	0	0	0	14	15	0	65	0	15	0	871
合計	614	13	563	100	4	49	121	38	18	109	1002	23	123	23	871

第10表 歯科検診・保健指導延人員 保健所実施

個 別	検診・保健指導延人員 (訪問によるものを除く)				平成16年度 (概数)	
	妊産婦	乳幼児	その他	小計	訪問による 検診・保健指導延人員	(再掲)
						身体障害者(児) 知的障害者(児) 精神障害者
奈良市保健所	0	0	0	0	0	0
郡 山保健所	0	0	323	323	55	55
桜 井保健所	0	60	1	61	3	1
葛 城保健所	0	0	41	41	1	1
内吉野保健所	0	20	7	27	8	8
吉 野保健所	0	11	16	27	17	0
合 計	0	91	388	479	84	65

集 団	平成16年度 (概数)			
	検診・保健指導延人員 (訪問によるものを除く)			
	妊産婦	乳幼児	その他	小計
奈良市保健所	119	6,544	0	6,663
郡 山保健所	0	0	0	0
桜 井保健所	0	0	0	0
葛 城保健所	0	0	148	148
内吉野保健所	0	0	25	25
吉 野保健所	0	4	5	9
合 計	119	6,548	178	6,845

第11表 歯科予防処置・治療延人員 保健所実施

	予防処置・治療延人員 (訪問によるものを除く)				平成16年度 (概数)	
	予 防 処 置				治 療	訪問による 予防処置・治療延人員
	妊産婦	乳幼児	その他	小計		
奈良市保健所	0	967	0	967	0	0
郡 山保健所	0	0	0	0	0	2
桜 井保健所	0	0	0	0	0	0
葛 城保健所	0	0	0	0	0	0
内吉野保健所	0	0	0	0	0	0
吉 野保健所	0	0	0	0	0	0
合 計	0	967	0	967	0	2

第12表 歯科検診・保健指導延人員 市町村実施

個 別	検診・保健指導延人員 (訪問によるものを除く)				平成16年度(概数) 訪問による 検診・保健指導延人員	
	妊産婦	乳幼児	その他	小計		(再掲) 身体障害者(児) 知的障害者(児)
奈良市	0	0	0	0	0	0
大和郡山市	14	237	52	303	0	0
天理市	0	0	0	0	0	0
生駒市	0	0	0	0	0	0
月ヶ瀬村	0	0	0	0	0	0
都祁村	0	231	824	1,055	0	0
山添村	0	76	882	958	0	0
平群町	0	501	132	633	36	36
三郷町	0	0	0	0	0	0
斑鳩町	0	0	92	92	0	0
安堵町	17	171	10	198	0	0
橿原市	72	769	0	841	0	0
桜井市	0	0	0	0	0	0
川西町	0	218	10	228	0	0
三宅町	0	165	64	229	0	0
田原本町	0	350	99	449	0	0
大宇陀町	0	15	35	50	0	0
菟田野町	0	16	38	54	0	0
榛原町	0	0	40	40	0	0
室生村	1	14	74	89	17	0
曾爾村	0	0	0	0	0	0
御杖村	0	60	60	120	0	0
高取町	10	128	12	150	0	0
明日香村	0	0	0	0	0	0
大和高田市	0	507	20	527	0	0
御所市	0	0	0	0	10	5
香芝市	0	0	0	0	10	10
葛城市	0	1,004	6	1,010	0	0
上牧町	0	5	200	205	0	0
王寺町	0	782	136	918	0	0
広陵町	0	0	0	0	0	0
河合町	25	435	6	466	0	0
五條市	0	0	0	0	0	0
西吉野村	0	41	0	41	0	0
野迫川村	0	4	0	4	0	0
大塔村	0	29	67	96	0	0
十津川村	0	110	0	110	20	0
吉野町	0	0	0	0	130	73
大淀町	0	0	0	0	0	0
下市町	0	1	0	1	1	1
黒滝村	0	0	0	0	0	0
天川村	0	37	0	37	0	0
下北山村	0	39	0	39	0	0
上北山村	4	39	78	121	0	0
川上村	0	79	0	79	0	0
東吉野村	0	0	0	0	46	0
合 計	143	6,063	2,937	9,143	270	125

第12表のつづき

集 団	平成16年度（概数）			
	検診・保健指導延人員 （訪問によるものを除く）			
	妊産婦	乳幼児	その他	小計
奈良市	119	6,544	0	6,663
大和郡山市	0	2,168	0	2,168
天理市	49	161	0	210
生駒市	147	1,087	20	1,254
月ヶ瀬村	0	106	0	106
都祁村	0	830	10	840
山添村	0	80	35	115
平群町	0	0	87	87
三郷町	0	360	117	477
斑鳩町	0	456	0	456
安堵町	0	148	0	148
橿原市	72	2,616	0	2,688
桜井市	56	1,746	327	2,129
川西町	18	336	97	451
三宅町	0	165	202	367
田原本町	0	573	116	689
大宇陀町	0	0	0	0
菟田野町	0	11	0	11
榛原町	13	459	0	472
室生村	0	135	227	362
曾爾村	0	8	2	10
御杖村	0	1	0	1
高取町	0	12	12	24
明日香村	0	69	19	88
大和高田市	51	1,765	0	1,816
御所市	19	556	778	1,353
香芝市	0	1,824	159	1,983
葛城市	76	622	159	857
上牧町	25	909	177	1,111
王寺町	0	1,810	0	1,810
広陵町	33	562	0	595
河合町	0	265	0	265
五條市	14	1,100	0	1,114
西吉野村	0	90	188	278
野迫川村	0	7	8	15
大塔村	0	0	0	0
十津川村	0	75	235	310
吉野町	0	298	0	298
大淀町	13	738	486	1,237
下市町	0	201	116	317
黒滝村	0	6	16	22
天川村	0	0	0	0
下北山村	0	5	0	0
上北山村	0	29	120	149
川上村	0	65	0	65
東吉野村	0	83	16	99
合 計	705	29,081	3,729	33,510

第13表 歯科予防処置・治療延人員 市町村実施

平成16年度（概数）

	予防処置・治療延人員 (訪問によるものを除く)			治療	訪問による 予防処置・治療延人員	
	予 防 処 置				(再掲) 身体障害者(児) 知的障害者(児)	
	妊産婦	乳幼児	その他			
奈良市	0	967	0	0	0	0
大和郡山市	0	168	0	0	0	0
天理市	0	0	0	0	0	0
生駒市	0	0	0	0	0	0
月ヶ瀬村	0	0	0	0	0	0
都祁村	0	0	0	0	0	0
山添村	0	0	0	0	0	0
平群町	0	0	0	0	0	0
三郷町	0	0	0	0	0	0
斑鳩町	0	116	0	0	6	0
安堵町	0	23	0	0	0	0
橿原市	0	609	0	0	0	0
桜井市	0	0	0	0	0	0
川西町	0	46	0	0	0	0
三宅町	0	0	0	0	0	0
田原本町	0	0	0	0	0	0
大宇陀町	0	83	0	0	0	0
菟田野町	0	0	0	0	0	0
榛原町	0	104	0	0	0	0
室生村	0	14	0	0	0	0
曾爾村	0	0	0	0	0	0
御杖村	0	4	0	0	0	0
高取町	0	0	0	0	0	0
明日香村	0	0	0	0	0	0
大和高田市	0	0	0	0	0	0
御所市	0	107	0	0	5	5
香芝市	0	143	0	0	0	0
葛城市	0	361	0	0	0	0
上牧町	0	155	0	0	0	0
王寺町	0	150	0	0	0	0
広陵町	0	0	0	0	0	0
河合町	0	115	0	0	0	0
五條市	0	0	0	0	12	0
西吉野村	0	0	0	0	0	0
野迫川村	0	0	0	0	0	0
大塔村	0	0	0	0	0	0
十津川村	0	0	0	0	0	0
吉野町	0	102	0	0	154	29
大淀町	0	0	0	0	2	0
下市町	0	0	0	0	0	0
黒滝村	0	0	0	0	0	0
天川村	0	0	0	0	0	0
下北山村	0	0	0	0	0	0
上北山村	0	0	0	0	0	0
川上村	0	40	0	0	0	0
東吉野村	0	0	0	0	27	0
合計	0	3,307	0	0	206	34

第14表 健康増進（栄養・運動等指導）延人員 保健所実施

妊産婦

平成16年度（概数）

	個別指導延人員					集団指導延人員				
	栄養指導	運動指導	休養指導	禁煙指導	その他	栄養指導	運動指導	休養指導	禁煙指導	その他
奈良市保健所	0	0	0	0	0	114	0	0	0	0
郡山保健所	0	0	0	0	0	0	0	0	0	0
桜井保健所	0	0	0	0	0	0	0	0	0	0
葛城保健所	1	0	0	0	0	0	0	0	0	0
内吉野保健所	0	0	0	0	0	0	0	0	0	0
吉野保健所	0	0	0	0	0	0	0	0	0	0
合計	1	0	0	0	0	114	0	0	0	0

乳幼児

平成16年度（概数）

	個別指導延人員					集団指導延人員				
	栄養指導	運動指導	休養指導	禁煙指導	その他	栄養指導	運動指導	休養指導	禁煙指導	その他
奈良市保健所	1,078	-	-	-	0	327	-	-	-	0
郡山保健所	0	-	-	-	0	0	-	-	-	0
桜井保健所	80	-	-	-	0	0	-	-	-	0
葛城保健所	4	-	-	-	0	0	-	-	-	0
内吉野保健所	30	-	-	-	0	0	-	-	-	0
吉野保健所	11	-	-	-	0	8	-	-	-	0
合計	1,203	-	-	-	0	335	-	-	-	0

20歳未満（乳幼児を除く）

平成16年度（概数）

	個別指導延人員					集団指導延人員				
	栄養指導	運動指導	休養指導	禁煙指導	その他	栄養指導	運動指導	休養指導	禁煙指導	その他
奈良市保健所	0	0	0	0	0	0	0	0	0	0
郡山保健所	0	0	0	0	0	0	0	0	0	0
桜井保健所	0	0	0	0	0	0	0	0	0	0
葛城保健所	0	0	0	0	0	0	0	0	0	0
内吉野保健所	0	0	0	0	0	0	0	0	0	0
吉野保健所	0	0	0	0	0	0	0	0	0	0
合計	0	0	0	0	0	0	0	0	0	0

20歳以上（妊産婦を除く）

平成16年度（概数）

	個別指導延人員					集団指導延人員				
	栄養指導	運動指導	休養指導	禁煙指導	その他	栄養指導	運動指導	休養指導	禁煙指導	その他
奈良市保健所	0	0	0	0	0	547	353	85	0	0
郡山保健所	44	0	62	181	32	0	0	0	0	0
桜井保健所	35	0	0	0	0	532	230	58	41	0
葛城保健所	244	70	0	99	275	1,046	0	0	166	10
内吉野保健所	0	0	0	0	0	0	621	0	0	61
吉野保健所	41	0	0	786	88	26	101	0	47	0
合計	364	70	62	1,066	395	2,151	1,305	143	254	71

第15表 健康増進（栄養・運動等指導）延人員 市町村実施

妊産婦

平成16年度（概数）

	個別指導延人員					集団指導延人員				
	栄養指導	運動指導	休養指導	禁煙指導	その他	栄養指導	運動指導	休養指導	禁煙指導	その他
奈良市	0	0	0	0	0	114	0	0	0	0
大和郡山市	82	0	0	0	0	82	74	0	0	0
天理市	0	0	0	0	0	69	0	0	0	0
生駒市	0	0	0	0	0	157	0	0	0	0
月ヶ瀬村	8	8	8	0	8	5	0	0	0	5
都祁村	0	0	0	34	0	0	0	0	0	0
山添村	0	0	0	0	0	0	0	0	0	0
平群町	0	0	0	0	0	16	0	0	0	0
三郷町	0	0	0	0	0	36	36	0	36	0
斑鳩町	0	0	0	0	0	51	0	0	0	0
安堵町	25	13	21	17	0	0	0	0	0	0
橿原市	14	0	0	0	0	71	72	0	0	0
桜井市	0	0	0	0	0	52	0	0	0	0
川西町	1	0	0	0	0	21	0	0	0	0
三宅町	57	0	0	0	0	57	0	0	0	0
田原本町	0	0	0	0	0	65	0	0	0	0
大宇陀町	38	0	0	5	0	0	0	0	0	0
菟田野町	0	0	0	0	0	0	0	0	0	0
榛原町	0	0	0	5	0	13	0	0	20	0
室生村	0	0	0	0	0	0	0	0	0	0
曾爾村	0	0	0	0	0	0	0	0	0	0
御杖村	0	0	1	1	1	0	0	0	0	0
高取町	0	0	0	0	0	0	0	0	0	0
明日香村	23	0	0	0	0	0	0	0	0	0
大和高田市	8	0	0	0	0	55	65	0	357	0
御所市	457	581	0	0	0	21	49	21	21	0
香芝市	85	0	0	897	0	85	0	0	89	0
葛城市	0	0	0	14	4	48	0	26	0	73
上牧町	27	0	0	0	0	26	0	0	0	0
王寺町	25	0	0	0	0	0	0	0	0	0
広陵町	0	0	0	0	0	33	37	0	0	0
河合町	68	0	0	68	0	68	0	0	0	0
五條市	0	0	0	0	0	14	16	0	14	0
西吉野村	0	0	0	0	0	0	0	0	0	0
野迫川村	0	0	0	0	0	0	0	0	0	0
大塔村	0	0	0	0	0	0	0	0	0	0
十津川村	0	0	0	0	0	0	0	0	0	0
吉野町	0	0	0	0	0	0	0	0	0	0
大淀町	0	0	0	0	0	14	15	0	0	0
下市町	3	0	0	0	0	0	0	0	0	0
黒滝村	0	0	0	0	0	0	0	0	0	0
天川村	0	0	0	0	0	0	0	0	0	0
下北山村	0	0	0	0	0	0	0	0	0	0
上北山村	0	0	0	0	0	0	0	0	0	0
川上村	0	0	0	0	0	0	0	0	0	0
東吉野村	0	0	0	0	0	0	0	0	0	0
合計	921	602	30	1,041	13	1,173	364	47	537	78

第15表のつづき

乳 幼 児

平成16年度（概数）

	個別指導延人員					集団指導延人員				
	栄養指導	運動指導	休養指導	禁煙指導	その他	栄養指導	運動指導	休養指導	禁煙指導	その他
奈良市	1,078				0	327				0
大和郡山市	928				0	134				0
天理市	83				0	590				0
生駒市	1,914				0	487				0
月ヶ瀬村	0				0	118				0
都祁村	231				0	270				0
山添村	130				0	518				0
平群町	305				0	18				0
三郷町	0				0	1,104				0
斑鳩町	32				0	230				0
安堵町	147				0	0				0
橿原市	486				0	2,442				0
桜井市	384				0	121				0
川西町	265				0	337				0
三宅町	178				0	196				0
田原本町	625				0	137				0
大宇陀町	0				0	0				0
菟田野町	16				0	6				0
榛原町	68				0	29				0
室生村	0				0	0				0
曽爾村	0				0	6				0
御杖村	60				0	3				0
高取町	116				0	19				0
明日香村	67				0	113				0
大和高田市	222				0	612				0
御所市	364				166	0				0
香芝市	0				0	241				0
葛城市	551				0	817				0
上牧町	482				0	565				0
王寺町	827				0	107				0
広陵町	238				138	126				0
河合町	397				0	178				0
五條市	0				0	517				0
西吉野村	41				0	131				0
野迫川村	0				0	0				0
大塔村	16				0	0				0
十津川村	0				0	0				0
吉野町	0				0	232				0
大淀町	312				0	220				0
下市町	12				0	195				0
黒滝村	34				0	0				0
天川村	37				0	0				0
下北山村	21				0	0				0
上北山村	39				0	10				0
川上村	55				0	7				0
東吉野村	0				0	75				0
合計	10,761	-	-	-	304	11,238	-	-	-	0

第15表のつづき

20歳未満（乳幼児を除く）

平成16年度（概数）

	個別指導延人員					集団指導延人員				
	栄養指導	運動指導	休養指導	禁煙指導	その他	栄養指導	運動指導	休養指導	禁煙指導	その他
奈良市	0	0	0	0	0	0	0	0	0	0
大和郡山市	0	0	0	0	0	42	0	0	0	0
天理市	0	0	0	0	0	0	0	0	0	0
生駒市	0	0	0	0	0	0	0	0	0	0
月ヶ瀬村	0	0	0	0	0	0	0	0	0	0
都祁村	0	0	0	0	0	0	0	0	0	0
山添村	0	0	0	0	0	68	0	0	24	0
平群町	0	0	0	0	0	0	0	0	0	0
三郷町	0	0	0	0	0	0	0	0	0	0
斑鳩町	0	0	0	0	0	0	0	0	0	0
安堵町	0	0	0	0	0	0	0	0	0	0
橿原市	0	0	0	0	0	0	0	0	0	0
桜井市	0	0	0	0	0	0	0	0	0	0
川西町	1	0	0	0	0	0	0	0	0	0
三宅町	0	0	0	0	0	0	0	0	0	0
田原本町	0	0	0	0	0	0	0	0	0	0
大宇陀町	0	0	0	0	0	0	0	0	0	0
菟田野町	0	0	0	0	0	12	0	0	0	0
榛原町	0	0	0	0	0	0	0	0	0	0
室生村	0	0	0	0	0	0	0	0	0	0
曾爾村	0	0	0	0	0	0	0	0	0	0
御杖村	0	0	0	0	0	0	0	0	0	0
高取町	0	0	0	0	0	0	0	0	0	0
明日香村	0	0	0	0	0	0	0	0	0	0
大和高田市	0	0	0	0	0	23	0	0	0	0
御所市	10	12	0	0	0	0	0	0	0	0
香芝市	8	0	0	0	0	0	0	0	0	0
葛城市	0	0	0	0	0	0	0	0	0	0
上牧町	0	0	0	0	0	55	0	0	0	0
王寺町	0	0	0	0	0	0	0	0	0	0
広陵町	0	0	0	0	0	0	0	0	0	0
河合町	0	0	0	0	0	0	0	0	0	0
五條市	0	0	0	0	0	0	0	0	0	0
西吉野村	0	0	0	0	0	0	0	0	0	0
野迫川村	0	0	0	0	0	0	0	0	0	0
大塔村	0	0	0	0	0	0	0	0	0	0
十津川村	0	0	0	0	0	0	0	0	0	0
吉野町	0	0	0	0	0	0	0	0	0	0
大淀町	0	0	0	0	0	28	0	0	0	0
下市町	0	0	0	0	0	0	0	0	0	0
黒滝村	0	0	0	0	0	0	0	0	0	0
天川村	0	0	0	0	0	0	0	0	0	0
下北山村	26	0	0	0	0	0	0	0	0	0
上北山村	0	0	0	0	0	0	0	0	0	0
川上村	0	0	0	0	0	0	0	0	0	0
東吉野村	0	0	0	0	0	0	0	0	0	0
合計	45	12	0	0	0	228	0	0	24	0

第15表のつづき

20歳以上（妊産婦を除く）

平成16年度（概数）

	個別指導延人員					集団指導延人員				
	栄養指導	運動指導	休養指導	禁煙指導	その他	栄養指導	運動指導	休養指導	禁煙指導	その他
奈良市	0	0	0	0	0	547	353	85	0	0
大和郡山市	5	0	0	0	0	873	0	0	0	0
天理市	36	0	0	0	207	0	1,965	0	0	0
生駒市	41	0	0	0	0	871	209	0	71	0
月ヶ瀬村	0	0	0	0	0	0	0	0	0	0
都祁村	0	0	0	0	0	148	0	0	0	0
山添村	794	0	0	0	0	258	77	15	27	0
平群町	301	247	0	0	0	56	114	0	0	0
三郷町	0	0	0	0	0	0	0	0	0	0
斑鳩町	215	0	0	0	0	555	1,361	0	0	0
安堵町	16	14	2	1	0	0	0	0	0	0
橿原市	0	0	0	0	0	0	2,752	0	0	0
桜井市	17	0	0	0	0	78	11	0	0	0
川西町	26	0	0	0	0	0	49	0	0	0
三宅町	80	7	0	0	0	472	84	0	0	483
田原本町	0	0	0	0	0	0	0	0	0	0
大宇陀町	0	0	0	0	0	0	425	0	0	0
菟田野町	0	0	0	0	0	14	0	0	0	0
榛原町	1	0	0	0	0	0	54	0	0	0
室生村	0	0	0	0	0	0	524	0	0	0
曾爾村	0	0	0	0	0	0	6	0	0	0
御杖村	0	0	0	0	0	0	0	0	0	0
高取町	0	0	0	0	0	0	0	0	0	0
明日香村	0	0	0	0	0	0	0	0	0	0
大和高田市	0	0	0	0	0	41	59	0	0	0
御所市	95	63	0	0	166	0	0	0	0	0
香芝市	8	0	0	0	0	0	0	0	0	0
葛城市	0	0	0	0	0	262	118	51	0	86
上牧町	125	0	0	0	0	316	181	30	0	0
王寺町	4	2	0	63	0	174	7	0	0	0
広陵町	1	0	0	156	41	0	0	0	0	0
河合町	167	229	0	0	0	45	49	0	0	0
五條市	0	0	0	0	0	37	149	0	0	47
西吉野村	0	0	0	0	0	0	0	0	0	0
野迫川村	0	0	0	0	0	0	10	0	0	0
大塔村	108	0	0	0	0	71	10	0	0	0
十津川村	0	0	0	0	0	0	0	0	0	0
吉野町	0	0	0	0	0	0	0	0	0	0
大淀町	0	0	0	0	0	384	53	0	0	0
下市町	0	0	0	0	0	0	0	0	0	0
黒滝村	0	0	0	0	0	0	0	0	0	0
天川村	0	0	0	0	0	0	0	0	0	0
下北山村	34	0	0	0	0	69	14	0	0	0
上北山村	0	0	0	0	0	49	144	0	0	11
川上村	27	0	0	0	0	34	75	0	0	0
東吉野村	0	0	0	0	0	318	284	284	0	12
合計	2,101	562	2	220	414	5,672	9,137	465	98	639

第16表 精神保健福祉(精神保健福祉センターにおける相談・デイケア・訪問指導等)

	実人員	
	相談	訪問指導
男	151	0
女	180	0
性別不明	2	0
合計	333	0

平成16年度

平成16年度

	延 人 員										
	相 談 内 容					延 人 員					
	老人精神保健	社会復帰	アルコール	薬物	思春期	心の健康づくり	その他	計	デイケア	訪問指導	電話相談 延人員
男	1	0	2	1	8	18	253	283	0	0	153
女	2	2	0	0	6	76	138	224	0	0	198
性別不明	0	0	0	0	0	0	2	2	0	0	2
合計	3	2	2	1	14	94	393	509	0	0	353

平成16年度

	普 及 啓 発	
	地域住民への 講演会等	精神障害者(家族) に対する教室等 の地域交流会
開催回数	2	0
延人員	395	0

第17表 精神保健福祉(保健所)における相談、デイケア、訪問指導等)

	実 人 員		
	相 談	デイケア	訪問指導
奈良市保健所	363	37	232
郡 山保健所	75	16	88
桜 井保健所	219	16	88
葛 城保健所	281	29	100
内吉野保健所	68	25	39
吉 野保健所	76	18	26
合 計	1,082	141	573

平成16年度 (概数)

平成16年度 (概数)

	人 員																
	延						人										
	相 談			内 容			デイケア			訪 問 指 導							
	老人精神 保健	社会復帰	アルコー ル	薬物	思春期	心の健康 づくり	その他	計	老人精神 保健	社会復帰	アルコー ル	薬物	思春期	心の健康 づくり	その他	計	電話相談 延人員
奈良市保健所	9	1,109	116	0	3	23	75	1,335	707	13	489	13	4	5	244	773	77
郡 山保健所	4	105	7	1	0	3	56	176	324	10	213	13	0	0	26	264	254
桜 井保健所	0	181	25	3	5	5	131	350	302	3	102	9	2	0	144	260	64
葛 城保健所	5	537	76	70	7	30	625	1,350	388	2	109	4	19	1	0	223	379
内吉野保健所	11	531	25	1	0	6	6	580	432	2	69	5	0	0	14	91	120
吉 野保健所	2	367	23	10	0	2	17	421	188	0	76	6	7	0	5	94	52
合 計	31	2,830	272	85	15	69	910	4,212	2,341	30	1,058	50	32	6	656	1,840	946

	延 人 員			
	普 及 啓 発	開 催 回 数		
精神障害者(家族)に対する教室等	地域住民と精神障害者の地域交流会	延人員		
開催回数	延人員	延人員		
奈良市保健所	22	202	2	75
郡 山保健所	12	171	0	0
桜 井保健所	12	104	0	0
葛 城保健所	24	238	0	0
内吉野保健所	7	17	0	0
吉 野保健所	9	34	0	0
合 計	86	766	2	75

第19表 難病（保健所における相談、機能訓練、訪問指導等）

	実 人 員		
	相 談	機能訓練	訪問指導
奈良市保健所	44	41	5
郡 山保健所	326	32	42
桜 井保健所	40	0	33
葛 城保健所	275	4	5
内吉野保健所	35	9	34
吉 野保健所	22	4	15
合 計	742	90	134

平成16年度（概数）

	人 員														
	延 相 談 内 容						機 能 訓 練			訪 問 指 導		電 話 相 談		患 者 家 族 に 対 す る 学 習 会	
	申 請 等	医 療	家 庭 看 護	福 祉 制 度	就 労	就 学	食 事 栄 養	歯 科	そ の 他	計	機 能 訓 練	訪 問 指 導	電 話 相 談	開 催 回 数	延 人 員
奈良市保健所	6	72	32	30	0	0	0	2	16	158	309	7	2,400	27	552
郡 山保健所	151	86	28	25	0	0	15	43	10	358	32	204	950	5	128
桜 井保健所	28	10	26	9	0	0	2	1	8	84	0	71	0	5	115
葛 城保健所	2	162	78	15	0	0	1	1	16	275	4	10	808	5	101
内吉野保健所	35	0	41	13	0	0	0	0	21	110	9	86	180	6	88
吉 野保健所	12	34	40	10	0	0	0	19	0	115	5	63	40	0	0
合 計	234	364	245	102	0	0	18	66	71	1,100	359	441	4,378	48	984

平成16年度（概数）

第20表 難病（市町村における相談、機能訓練、訪問指導等）

平成16年度（概数）

	実 人 員			延 人 員			電話相談 延人員
	相 談	機能訓練	訪問指導	相 談	機能訓練	訪問指導	
奈良市	44	41	5	158	309	7	2400
大和郡山市	0	0	0	0	0	0	0
天理市	0	0	0	0	0	0	0
生駒市	0	0	0	0	0	0	0
月ヶ瀬村	2	0	0	6	0	0	0
都祁村	2	2	2	6	5	6	48
山添村	3	0	2	11	0	8	0
平群町	1	4	4	35	92	4	0
三郷町	0	0	0	0	0	0	0
斑鳩町	0	0	0	0	0	0	0
安堵町	0	0	0	0	0	0	0
橿原市	4	0	0	4	0	0	0
桜井市	0	0	0	0	0	0	0
川西町	0	0	0	0	0	0	0
三宅町	1	0	0	1	0	0	0
田原本町	0	0	0	0	0	0	0
大宇陀町	0	0	0	0	0	0	0
菟田野町	0	0	0	0	0	0	0
榛原町	0	0	0	0	0	0	0
室生村	0	0	0	0	0	0	0
曾爾村	1	0	0	1	0	0	1
御杖村	4	2	2	4	58	4	4
高取町	0	0	1	0	0	1	0
明日香村	0	0	0	0	0	0	0
大和高田市	0	0	0	0	0	0	0
御所市	0	0	1	0	0	1	0
香芝市	0	0	1	0	0	10	0
葛城市	0	0	0	0	0	0	0
上牧町	0	0	3	0	0	5	0
王寺町	0	0	1	0	0	2	0
広陵町	0	0	0	0	0	0	0
河合町	0	0	0	0	0	0	0
五條市	2	0	1	11	0	2	15
西吉野村	2	0	1	2	0	1	2
野迫川村	2	0	0	2	0	0	0
大塔村	1	0	0	1	0	0	0
十津川村	0	0	0	0	0	0	0
吉野町	0	0	0	0	0	0	0
大淀町	0	0	1	0	0	2	5
下市町	0	0	0	0	0	0	0
黒滝村	0	0	0	0	0	0	0
天川村	0	0	0	0	0	0	0
下北山村	0	0	0	0	0	0	0
上北山村	0	0	0	0	0	0	0
川上村	0	0	0	0	0	0	0
東吉野村	1	0	1	1	0	1	0
合 計	70	49	26	243	464	54	2,475

第21表 エイズの相談件数・採血件数

平成16年度（概数）

	相 談 件 数			採 血 件 数		
	電 話	来 所	計	スクリーニング検査	確認検査	計
奈良市保健所	134	140	274	291	0	291
郡 山保健所	73	4	77	122	0	122
桜 井保健所	15	9	24	84	0	84
葛 城保健所	35	104	139	104	1	105
内吉野保健所	4	0	4	18	0	18
吉 野保健所	0	14	14	14	0	14
合 計	261	271	532	633	1	634

第22表 衛生教育

開催回数

平成16年度（概数）

	感染症			精神	難病	母子	成人・老人	栄養・健康増進	歯科	医事・薬事	食品	環境	その他	総計	地区組織活動	健康危機管理
	結核(再掲)	エイズ(再掲)														
奈良市保健所	25	15	8	0	31	12	0	0	62	0	36	0	0	166	0	36
郡 山保健所	0	0	0	0	18	2	0	10	4	0	32	0	0	66	6	0
桜 井保健所	3	1	2	1	6	29	1	30	16	0	20	0	3	109	9	0
葛 城保健所	5	2	3	0	3	6	38	0	4	0	17	0	1	74	0	0
内吉野保健所	5	3	2	0	0	3	0	1	2	0	11	0	0	22	0	0
吉 野保健所	4	3	1	9	1	6	0	9	0	0	16	0	0	45	0	0
合 計	42	24	16	10	59	58	39	50	88	0	132	0	4	482	15	36

延人員

	感染症			精神	難病	母子	成人・老人	栄養・健康増進	歯科	医事・薬事	食品	環境	その他	総計	地区組織活動	健康危機管理
	結核(再掲)	エイズ(再掲)														
奈良市保健所	1,226	505	655	0	1,043	199	0	0	3,701	0	1,618	0	0	7,787	0	1,618
郡 山保健所	0	0	0	0	542	41	0	827	106	0	1,138	0	0	2,654	149	0
桜 井保健所	346	23	323	27	173	310	17	1,100	151	0	844	0	110	3,078	473	0
葛 城保健所	574	87	487	0	101	687	1,061	0	66	0	885	0	117	3,491	0	0
内吉野保健所	238	57	181	0	0	196	0	85	23	0	355	0	0	897	0	0
吉 野保健所	242	127	115	34	8	189	0	126	0	0	495	0	0	1,094	0	0
合 計	2,626	799	1,761	61	1,867	1,622	1,078	2,138	4,047	0	5,335	0	227	19,001	622	1,618

2 老人保健

・老人保健事業の概況

平成16年度の老人保健事業の概況は下表のとおりです。

表1 健康診査、がん検診受診者数

		受診者数（人）	
		平成16年	平成15年
基本健康診査		158,590	157,168
がん検診	胃がん	32,567	33,294
	子宮がん	37,344	39,927
	乳がん	30,669	41,124
	肺がん	21,362	21,719
	大腸がん	94,765	95,365

* 基本健康診査には、訪問基本健康診査、介護家族訪問基本健康診査を含みます。

表2 基本健康診査、年齢階級別結果表

		40～49歳	50～59歳	60～69歳	70歳以上	計
受診者数		14,865	31,709	53,702	58,314	158,590
指導区分	異常認めず	4,173	4,924	5,944	4,767	19,808
	要指導	5,838	12,049	18,360	15,705	51,952
	要医療	4,854	14,736	29,398	37,842	86,830



表3 胃がん検診 年齢階級別結果表

		40～49歳	50～59歳	60～69歳	70歳以上	計
受診者数		3,622	7,291	13,032	8,622	32,567
うち要精密検査者数		259	592	1,242	905	2,998
結果区分	がん疑	0	4	7	4	15
	がん	3	9	15	20	47
	計	3	13	22	24	62

表4 子宮がん検診 年齢階級別結果表

		30～39歳	40～49歳	50～59歳	60～69歳	70歳以上	計
受診者数		6,610	8,570	10,231	7,672	2,571	35,654
うち要精密検査者数		39	45	34	21	8	147
結果区分	がん疑	2	1	1	0	1	5
	がん	5	7	3	2	2	19
	計	7	8	4	2	3	24

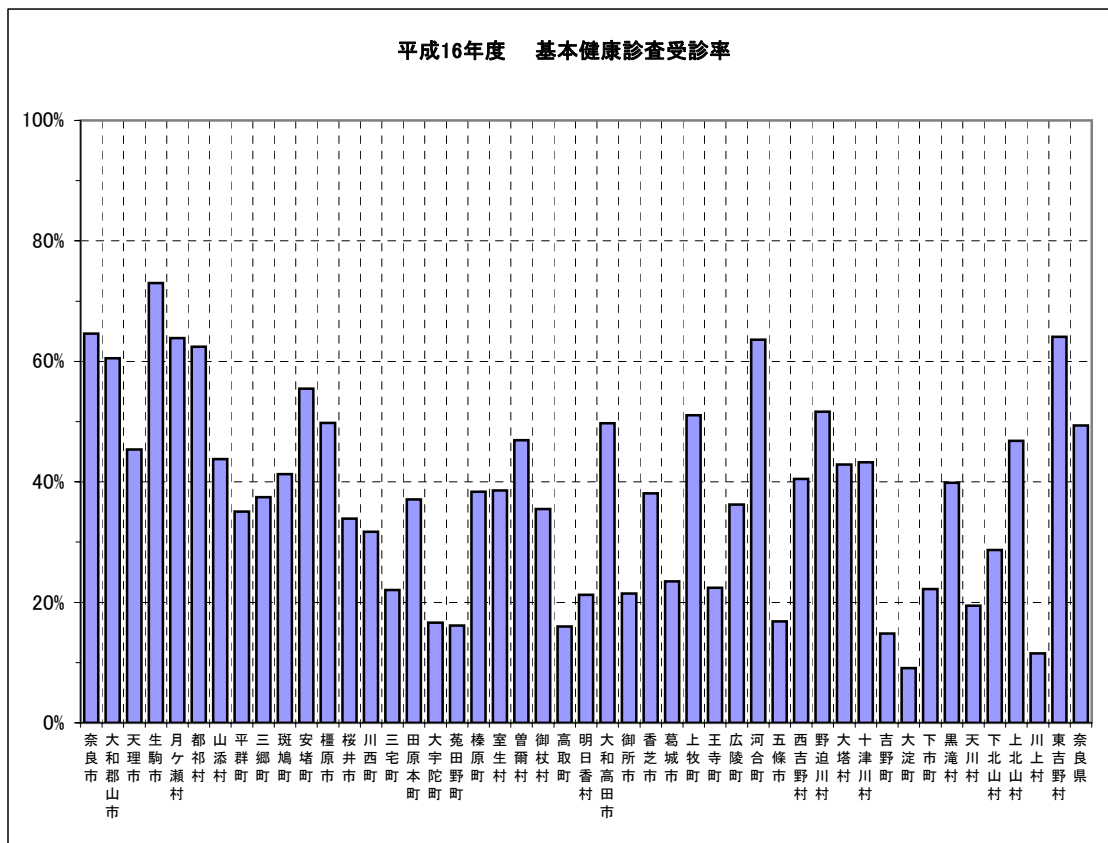
表5 乳がん検診 年齢階級別結果表

		30～39歳	40～49歳	50～59歳	60～69歳	70歳以上	計
受診者数		3,078	7,005	10,156	9,069	4,439	33,747
うち要精密検査者数		178	636	645	539	202	2,200
結果区分	がん疑	0	17	19	13	5	54
	がん	1	7	18	24	5	55
	計	1	24	37	37	10	109

表6 肺がん検診 年齢階級別結果表

		40～49歳	50～59歳	60～69歳	70歳以上	計
受診者数		2,465	4,581	7,897	6,419	21,362
うち要精密検査者数		45	123	373	456	997
結果区分	がん疑	1	0	9	15	25
	がん	0	2	4	4	10
	計	1	2	13	19	35

表7 大腸がん検診 年齢階級別結果表

		40～49歳	50～59歳	60～69歳	70歳以上	計
受診者数		8,199	18,568	33,359	34,639	94,765
うち要精密検査者数		397	879	2,023	2,978	6,277
結果区分	がん疑	0	2	10	13	25
	がん	4	15	53	72	144
	計	4	17	63	85	169

第23表 基本健康診査・がん検診受診者数・受診率 市町村別

平成16年度(概数)

管轄	市町村	基本健康診査				胃がん検診				子宮がん検診				乳がん検診				肺がん検診				大腸がん検診			
		受診者数	対象者数	受診率	受診率	受診者数	対象者数	受診率	受診率	受診者数	対象者数	受診率	受診率	受診者数	対象者数	受診率	受診率	受診者数	対象者数	受診率	受診率	受診者数	対象者数	受診率	受診率
奈良市	奈良市	63,891	63,758	98,700	64.6%	2,759	98,700	2.8%	14,570	15,626	85,000	18.4%	14,220	11,634	80,000	14.5%	767	732	98,700	0.7%	51,420	51,013	98,700	51.7%	
	大和郡山南市	10,784	10,715	17,712	60.5%	2,225	2,022	17,712	11.4%	2,108	1,176	20,508	5.7%	2,180	1,147	11,170	10.3%	543	366	17,712	2.1%	4,218	4,341	17,712	24.5%
生駒市	生駒市	5,394	5,619	12,381	46.4%	728	12,381	5.9%	828	561	27,704	2.0%	1,338	502	17,850	2.8%	199	342	12,381	2.8%	3,670	3,777	12,381	30.5%	
	天理市	17,342	18,267	25,026	73.0%	3,403	3,319	25,026	13.3%	3,139	2,548	24,806	10.2%	3,974	1,421	18,990	7.5%	2,039	1,377	25,026	5.5%	1,938	2,013	25,026	8.0%
郡山	月ヶ瀬村	308	320	501	63.9%	195	220	525	41.9%	61	112	269	41.6%	175	118	241	49.0%	337	353	501	70.5%	145	207	501	41.3%
	都祁村	1,206	1,178	1,887	62.4%	655	632	1,887	33.5%	398	347	1,372	25.3%	384	285	1,393	20.5%	1,176	1,190	1,887	63.1%	1,067	1,050	1,887	55.6%
保徳所	山添村	1,165	1,149	2,624	43.8%	560	537	2,665	20.9%	213	213	1,592	13.4%	90	57	1,512	3.8%	0	0	2,565	0.0%	989	985	2,565	38.4%
	平群町	1,189	1,278	3,644	35.1%	587	558	3,644	15.3%	532	446	4,500	9.9%	650	559	2,004	27.9%	546	307	3,644	8.4%	1,101	1,146	3,644	31.4%
保徳所	三郷町	1,807	1,697	4,528	37.5%	632	598	4,528	13.2%	786	624	3,789	18.5%	778	675	3,370	20.9%	793	789	4,528	17.4%	1,375	1,292	4,528	28.5%
	斑鳩町	2,910	3,107	7,521	41.3%	1,213	1,266	7,521	16.8%	1,478	1,515	5,025	30.1%	1,728	1,641	4,221	38.9%	1,133	1,081	7,521	14.4%	792	813	7,521	10.8%
保徳所	安堵町	706	707	1,275	55.5%	563	570	1,275	44.7%	538	463	1,208	38.3%	544	472	908	52.0%	458	566	1,275	44.4%	650	692	1,275	54.3%
	橿原市	11,586	11,945	23,983	49.8%	7,010	6,872	37,551	18.3%	2,973	2,715	38,214	7.1%	4,800	3,892	27,282	14.3%	694	663	34,101	1.9%	8,094	8,219	40,778	20.2%
保徳所	桜井市	3,847	4,368	12,890	33.9%	870	835	16,762	5.0%	1,236	976	11,290	8.6%	851	272	9,110	3.0%	664	575	16,762	3.4%	1,605	1,645	16,762	9.8%
	川西市	383	419	1,320	31.7%	185	192	1,320	14.5%	119	121	880	13.8%	97	90	880	10.2%	96	173	1,320	13.1%	216	103	1,320	7.8%
保徳所	田原本町	468	494	2,239	22.1%	365	395	2,239	17.6%	250	238	1,477	16.2%	371	338	1,215	27.8%	403	430	2,239	19.2%	391	422	2,239	18.8%
	大字院町	499	454	2,728	16.6%	330	279	2,728	10.2%	115	60	1,915	3.1%	132	42	1,276	3.3%	466	428	2,728	15.7%	341	335	2,728	12.3%
保徳所	菟田野町	189	176	1,091	16.1%	141	135	1,092	12.4%	86	89	734	12.1%	97	83	751	11.1%	147	137	1,092	11.9%	173	153	1,144	13.4%
	榛原町	1,345	1,366	3,561	38.4%	1,081	1,057	3,561	29.7%	880	831	4,728	19.7%	951	873	3,042	28.7%	1,080	1,146	3,699	31.0%	1,250	1,279	3,561	35.9%
保徳所	望生村	1,094	659	1,708	38.6%	708	597	1,769	33.7%	327	562	1,280	43.9%	340	356	1,314	27.1%	804	1,283	1,811	70.8%	736	625	1,811	34.5%
	室戸村	390	372	793	46.9%	252	238	851	28.0%	166	154	653	23.6%	194	169	653	25.9%	373	342	851	40.2%	286	267	851	31.4%
保徳所	御杖村	313	316	890	35.5%	244	197	1,260	15.6%	141	136	930	14.6%	164	164	990	16.6%	317	286	1,360	21.0%	259	242	1,900	12.7%
	高取町	154	387	2,419	16.0%	80	103	2,419	4.3%	113	109	1,552	7.0%	114	96	1,335	7.2%	76	103	2,419	4.3%	80	92	2,419	3.8%
保徳所	明日香村	416	389	1,830	21.3%	286	284	1,830	15.5%	217	210	1,172	17.9%	231	239	1,010	23.7%	294	279	1,830	15.2%	345	317	1,830	17.3%
	大和郡高田市	4,600	4,419	8,887	49.7%	923	935	8,887	10.5%	2,052	889	6,091	14.6%	806	415	4,859	8.5%	907	998	8,887	11.2%	966	1,036	8,887	11.7%
保徳所	御所市	877	881	4,103	21.5%	560	558	4,103	13.6%	80	715	5,351	13.4%	0	405	2,939	13.8%	0	537	4,103	13.1%	348	372	4,103	9.1%
	香芝市	3,672	3,659	9,599	38.1%	476	477	9,599	5.0%	838	650	7,354	8.8%	723	341	5,209	6.5%	309	399	9,599	4.2%	1,600	1,546	9,599	16.1%
保徳所	葛城市	2,038	1,939	8,248	23.5%	968	906	8,248	11.0%	888	776	6,728	11.5%	470	296	4,380	6.8%	742	678	8,248	8.2%	1,814	1,741	8,248	21.1%
	上牧町	1,696	1,772	3,472	51.0%	395	437	3,472	12.6%	551	317	3,382	9.4%	260	195	1,837	10.6%	0	0	3,472	0.0%	375	416	3,472	12.0%
保徳所	王寺町	1,818	2,022	9,014	22.4%	985	1,073	9,014	11.9%	857	919	8,018	11.5%	808	467	5,766	8.1%	660	734	9,014	8.1%	1,484	1,604	9,014	17.8%
	広陵町	2,043	2,210	6,096	36.3%	616	606	6,096	9.9%	464	473	8,613	5.5%	577	384	3,166	12.1%	220	308	6,096	5.1%	819	797	6,096	13.1%
保徳所	河合町	2,388	2,474	3,889	63.6%	172	197	3,889	5.1%	302	146	1,453	10.2%	276	191	2,030	9.4%	0	0	3,889	0.0%	634	605	3,889	15.6%
	五條市	745	792	4,706	16.8%	218	220	4,314	5.1%	384	305	5,100	6.0%	561	297	4,171	7.1%	372	360	7,982	4.5%	1,050	963	7,982	12.3%
保徳所	西吉野村	733	718	1,773	40.5%	449	424	1,773	23.9%	165	136	1,121	12.1%	122	111	1,121	9.9%	807	700	1,773	39.5%	680	679	1,773	38.3%
	野迫川村	226	233	451	51.7%	126	115	451	25.5%	57	48	265	18.1%	139	114	265	43.0%	226	204	451	45.2%	198	185	451	41.0%
保徳所	大塔村	182	174	406	42.9%	42	53	402	13.2%	39	36	242	14.9%	56	126	211	59.7%	148	172	406	42.4%	106	108	406	26.7%
	大塔村	915	898	2,076	43.3%	479	556	2,076	26.8%	258	306	1,227	24.9%	284	288	1,118	25.8%	911	587	2,076	28.3%	880	559	2,076	26.9%
保徳所	吉野町	496	509	3,430	14.8%	269	215	3,430	6.3%	191	171	2,213	7.7%	188	166	1,798	9.2%	430	436	3,430	12.7%	297	266	3,430	7.8%
	大淀町	494	486	5,343	9.1%	170	168	5,343	3.1%	291	317	3,450	9.2%	251	206	2,827	7.3%	418	418	5,343	7.8%	436	444	5,343	8.3%
保徳所	下市町	478	467	2,102	22.2%	244	235	2,102	11.2%	195	223	1,114	20.0%	191	192	1,026	18.7%	357	267	2,102	12.7%	446	456	2,102	21.7%
	黒滝村	280	285	715	39.9%	99	101	715	14.1%	39	36	454	7.9%	186	183	454	40.3%	281	285	715	39.9%	200	207	715	29.0%
保徳所	天川村	281	275	900	19.4%	180	131	900	14.6%	177	151	500	27.0%	223	188	500	37.6%	281	175	900	19.4%	275	162	900	18.0%
	下北山村	299	259	902	28.7%	149	149	902	13.9%	94	85	586	14.5%	123	90	586	15.4%	277	235	902	26.1%	220	180	902	20.0%
保徳所	上北山村	212	213	455	46.8%	57	51	455	11.2%	38	11	252	4.4%	50	36	252	14.3%	187	203	455	44.6%	149	213	455	46.8%
	川上村	337	312	2,710	11.5%	84	97	1,776	5.5%	128	122	1,032	11.8%	177	160	949	16.9%	287	269	2,710	9.9%	266	238	2,710	8.8%
保徳所	東吉野村	815	801	1,250	64.1%	184	157	1,250	12.6%	119	101	713	14.2%	135	104	713	14.6%	334	311	1,250	24.9%	538	540	1,250	43.2%
	奈良県	156,324	157,756	319,643	49.4%	33,294	32,567	336,208	9.7%	39,927	37,344	311,788	12.0%	41,124	30,669	242,917	12.6%	21,719	21,362	333,736	6.4%	95,365	94,765	344,628	27.5%

*平成15年10月1日に新庄町・当麻町が

第24表 基本健康診査受診者数 年齢（10歳階級）・市町村別

平成16年度（概数）

	受 診 者 数														
	基 本 健 康 診 査					訪 問 基 本 健 康 診 査					介 護 家 族 訪 問 基 本 健 康 診 査				
	総 数	40～49歳	50～59歳	60～69歳	70歳以上	総 数	40～49歳	50～59歳	60～69歳	70歳以上	総 数	40～49歳	50～59歳	60～69歳	70歳以上
奈良市	63,758	5,215	12,167	21,050	25,326	427	8	3	98	318	47	2	3	26	16
大和郡山市	10,715	875	2,120	3,736	3,984	161	0	1	6	154	6	0	0	4	2
天理市	5,619	524	1,000	1,647	2,448	67	0	2	1	64	17	1	3	5	8
生駒市	18,267	1,944	4,008	6,162	6,153	0	0	0	0	0	0	0	0	0	0
月夕瀬村	320	44	83	121	72	0	0	0	0	0	0	0	0	0	0
都祁村	1,178	229	269	344	336	0	0	0	0	0	0	0	0	0	0
山添村	1,149	129	309	353	358	0	0	0	0	0	0	0	0	0	0
平群町	1,278	64	288	597	329	0	0	0	0	0	0	0	0	0	0
三郷町	1,697	97	359	631	610	0	0	0	0	0	0	0	0	0	0
斑鳩町	3,107	252	604	1,166	1,085	0	0	0	0	0	0	0	0	0	0
安堵町	707	93	186	297	131	0	0	0	0	0	0	0	0	0	0
橿原市	11,945	1,103	2,407	4,617	3,818	38	0	1	2	35	1	0	0	0	1
桜井市	4,368	422	820	1,401	1,725	51	0	0	3	48	13	0	4	3	6
川西町	419	36	102	167	114	0	0	0	0	0	0	0	0	0	0
三宅町	494	67	113	214	100	0	0	0	0	0	0	0	0	0	0
田原本町	2,918	217	546	964	1,191	0	0	0	0	0	0	0	0	0	0
大字陀町	454	65	118	150	121	0	0	0	0	0	0	0	0	0	0
菟田野町	176	27	33	76	40	0	0	0	0	0	0	0	0	0	0
榛原町	1,366	126	334	510	396	0	0	0	0	0	0	0	0	0	0
室生村	659	62	134	208	255	0	0	0	0	0	0	0	0	0	0
曾爾村	372	43	81	115	133	0	0	0	0	0	0	0	0	0	0
御杖村	316	35	53	98	130	0	0	0	0	0	0	0	0	0	0
高取町	387	30	42	46	269	0	0	0	0	0	0	0	0	0	0
明日香村	389	54	108	138	89	0	0	0	0	0	0	0	0	0	0
大和高田市	4,419	922	838	1,477	1,182	0	0	0	0	0	0	0	0	0	0
御所市	881	118	236	357	170	0	0	0	0	0	0	0	0	0	0
香芝市	3,659	386	913	1,271	1,089	0	0	0	0	0	0	0	0	0	0
葛城市	1,939	230	515	686	508	0	0	0	0	0	0	0	0	0	0
上牧町	1,772	183	440	609	540	0	0	0	0	0	0	0	0	0	0
王寺町	2,022	258	465	753	546	0	0	0	0	0	0	0	0	0	0
広陵町	2,210	254	436	783	737	0	0	0	0	0	0	0	0	0	0
河合町	2,474	122	415	878	1,059	0	0	0	0	0	0	0	0	0	0
五條市	792	127	178	262	225	0	0	0	0	0	0	0	0	0	0
西吉野村	718	100	153	187	278	0	0	0	0	0	0	0	0	0	0
野迫川村	233	51	26	59	97	0	0	0	0	0	0	0	0	0	0
大塔村	174	19	27	60	68	0	0	0	0	0	0	0	0	0	0
十津川村	898	49	113	290	446	0	0	0	0	0	0	0	0	0	0
吉野町	509	34	133	163	179	0	0	0	0	0	0	0	0	0	0
大淀町	486	53	115	181	137	0	0	0	0	0	0	0	0	0	0
下市町	467	60	87	167	153	0	0	0	0	0	0	0	0	0	0
黒滝村	285	15	47	61	162	0	0	0	0	0	0	0	0	0	0
天川村	175	34	52	47	42	0	0	0	0	0	0	0	0	0	0
下北山村	259	24	23	65	147	0	0	0	0	0	0	0	0	0	0
上北山村	213	19	40	63	91	0	0	0	0	0	0	0	0	0	0
川上村	312	18	64	93	137	0	0	0	0	0	0	0	0	0	0
東吉野村	801	25	92	234	450	3	0	0	0	3	3	0	0	0	3
合計	157,756	14,854	31,692	53,554	57,656	747	8	7	110	622	87	3	10	38	36

第25表 基本健康診査の判定・指導区別実人員 年齢（10歳階級）・市町村別

平成16年度（概数）

	異常認めず					要 指 導					要 医 療				
	総 数	40～49歳	50～59歳	60～69歳	70歳以上	総 数	40～49歳	50～59歳	60～69歳	70歳以上	総 数	40～49歳	50～59歳	60～69歳	70歳以上
奈良市	7,446	1,552	1,787	2,190	1,917	17,453	1,574	3,789	6,263	5,827	39,333	2,099	6,597	12,721	17,916
大和郡山市	1,105	213	286	332	274	4,310	398	967	1,540	1,405	5,467	264	868	1,874	2,461
天理市	729	161	160	190	218	1,970	246	482	640	602	3,004	118	363	823	1,700
生駒市	1,854	510	502	532	310	7,445	941	1,847	2,518	2,139	8,968	493	1,659	3,112	3,704
月ヶ瀬村	20	4	8	3	5	192	27	54	81	30	108	13	21	37	37
都祁村	100	48	24	21	7	845	165	205	231	244	233	16	40	92	85
山添村	53	13	16	16	8	642	82	182	212	166	454	34	111	125	184
平群町	98	13	32	38	15	461	31	121	211	98	719	20	135	348	216
三郷町	844	55	189	314	286	576	29	122	222	203	277	13	48	95	121
斑鳩町	706	129	178	255	144	698	67	174	263	194	1,703	56	252	648	747
安堵町	28	13	8	6	1	313	54	104	120	35	366	26	74	171	95
橿原市	1,783	388	483	552	360	2,731	329	644	1,097	661	7,470	386	1,281	2,970	2,833
桜井市	700	142	157	186	215	1,215	146	257	412	400	2,517	134	410	809	1,164
川西町	16	6	5	4	1	187	21	47	80	39	216	9	50	83	74
三宅町	23	11	8	3	1	275	37	62	122	54	196	19	43	89	45
田原本町	466	75	128	139	124	966	75	169	326	396	1,486	67	249	499	671
大宇陀町	83	22	25	19	17	184	28	59	61	36	187	15	34	70	68
菟田野町	26	8	6	4	8	66	9	16	26	15	84	10	11	46	17
榛原町	60	11	17	22	10	669	75	184	249	161	637	40	133	239	225
室生村	34	5	5	15	9	396	50	92	131	123	229	7	37	62	123
曾爾村	33	7	7	11	8	124	24	30	38	32	215	12	44	66	93
御杖村	39	8	3	17	11	194	19	35	56	84	83	8	15	25	35
高取町	36	7	6	9	14	80	8	19	15	38	271	15	17	22	217
明日香村	39	13	17	6	3	209	28	63	84	34	141	13	28	48	52
大和高田市	365	167	81	71	46	2,057	484	417	676	480	1,997	271	340	730	656
御所市	164	30	43	66	25	353	40	88	132	93	364	48	105	159	52
香芝市	865	146	223	274	222	1,574	148	418	553	455	1,220	92	272	444	412
葛城市	417	84	123	125	85	594	67	192	200	135	928	79	200	361	288
上牧町	262	59	69	77	57	730	76	194	255	205	780	48	177	277	278
王寺町	111	37	26	28	20	1,087	141	265	409	272	824	80	174	316	254
広陵町	208	48	48	69	43	732	124	157	257	194	1,270	82	231	457	500
河合町	350	45	85	153	67	665	43	166	268	188	1,459	34	164	457	804
五條市	217	47	51	58	61	304	49	66	101	88	271	31	61	103	76
西吉野村	54	15	14	14	11	186	45	61	44	36	478	40	78	129	231
野迫川村	4	3	1	0	0	65	23	10	15	17	164	25	15	44	80
大塔村	10	8	1	0	1	50	9	8	11	22	114	2	18	49	45
十津川村	45	12	12	10	11	224	18	29	86	91	629	19	72	194	344
吉野町	71	11	12	22	26	177	12	58	62	45	261	11	63	79	108
大淀町	13	1	5	3	4	283	34	72	94	83	190	18	38	84	50
下市町	28	10	6	7	5	120	26	23	40	31	319	24	58	120	117
黒滝村	68	7	15	16	30	71	5	18	16	32	146	3	14	29	100
天川村	39	9	11	10	9	56	10	18	14	14	80	15	23	23	19
下北山村	16	3	4	6	3	30	5	5	7	13	213	16	14	52	131
上北山村	7	3	1	1	2	91	3	23	27	38	115	13	16	35	51
川上村	51	5	12	13	21	40	3	9	11	17	221	10	43	69	99
東吉野村	122	9	24	37	52	262	10	28	84	140	423	6	40	113	264
合 計	19,808	4,173	4,924	5,944	4,767	51,952	5,838	12,049	18,360	15,705	86,830	4,854	14,736	29,398	37,842

第26表 基本健康診査の要指導・要医療者の検査結果延数 年齢（10歳階級）・市町村別

	高血圧（高血圧境界領域含む）					総コレステロール				
	総数	40～49歳	50～59歳	60～69歳	70歳以上	総数	40～49歳	50～59歳	60～69歳	70歳以上
奈良市	23,903	834	3,562	7,877	11,630	34,016	2,889	7,229	12,373	11,525
大和郡山市	3,012	87	443	1,017	1,465	4,901	332	1,096	1,889	1,584
天理市	2,141	46	250	593	1,252	2,257	176	489	770	822
生駒市	4,406	131	666	1,474	2,135	6,006	415	1,665	2,255	1,671
月ヶ瀬村	50	1	7	24	18	129	16	31	55	27
都祁村	180	18	37	59	66	445	60	123	140	122
山添村	429	20	102	136	171	497	35	144	155	163
平群町	403	4	65	182	152	551	17	147	272	115
三郷町	167	2	30	50	85	694	28	181	273	212
斑鳩町	994	34	148	427	385	2,976	208	602	1,104	1,062
安堵町	213	6	34	106	67	391	37	116	167	71
橿原市	4,331	153	698	1,708	1,772	5,825	516	1,239	2,428	1,642
桜井市	1,981	103	302	645	931	2,063	191	422	712	738
川西町	153	5	29	68	51	230	18	60	104	48
三宅町	83	1	15	41	26	263	24	61	131	47
田原本町	940	25	151	310	454	1,471	124	300	519	528
大宇陀町	142	9	27	53	53	213	20	59	86	48
菟田野町	50	2	8	28	12	80	12	14	43	11
榛原町	423	13	84	169	157	749	73	191	302	183
室生村	253	6	36	90	121	415	35	96	134	150
曾爾村	107	3	14	35	55	163	18	45	52	48
御杖村	118	6	11	35	66	120	20	24	32	44
高取町	109	1	6	8	94	167	13	22	24	108
明日香村	115	5	19	48	43	237	31	72	86	48
大和高田市	1,646	54	303	645	644	2,063	248	476	834	505
御所市	284	15	66	128	75	410	50	108	191	61
香芝市	1,429	58	296	541	534	1,877	205	487	694	491
葛城市	628	29	126	226	247	850	104	237	336	173
上牧町	588	23	133	215	217	835	47	241	327	220
王寺町	572	24	82	247	219	1,046	129	265	401	251
広陵町	741	35	107	277	322	1,146	130	255	425	336
河合町	729	11	78	253	387	1,132	56	219	455	402
五條市	293	21	62	107	103	442	70	110	146	116
西吉野村	151	6	21	46	78	273	43	71	77	82
野迫川村	108	11	6	36	55	87	23	14	20	30
大塔村	73	1	4	28	40	87	11	18	33	25
十津川村	341	7	21	101	212	333	18	47	115	153
吉野町	131	2	30	45	54	238	15	69	89	65
大淀町	108	4	18	46	40	242	29	62	97	54
下市町	85	2	21	29	33	199	22	44	70	63
黒滝村	103	1	8	16	78	32	0	6	9	17
天川村	46	5	12	14	15	93	18	31	19	25
下北山村	188	15	18	46	109	114	16	10	34	54
上北山村	69	3	7	14	45	126	13	28	34	51
川上村	132	1	20	41	70	209	8	44	68	89
東吉野村	504	5	32	145	322	230	8	41	82	99
合計	53,652	1,848	8,215	18,429	25,160	76,923	6,571	17,311	28,662	24,379

第26表のつづき

	糖 尿 病					貧血（疑い含）				
	総 数	40～49歳	50～59歳	60～69歳	70歳以上	総 数	40～49歳	50～59歳	60～69歳	70歳以上
奈良市	6,845	204	990	2,432	3,219	6,177	599	546	1,108	3,924
大和郡山市	1,617	51	278	639	649	1,042	120	89	203	630
天理市	771	22	121	218	410	613	66	47	104	396
生駒市	1,882	56	268	718	840	1,627	282	194	281	870
月ヶ瀬村	40	3	5	15	17	9	3	1	0	5
都祁村	25	1	2	15	7	182	32	26	42	82
山添村	165	8	43	52	62	256	32	45	86	93
平群町	140	3	29	61	47	83	8	9	34	32
三郷町	171	7	27	67	70	151	16	17	32	86
斑鳩町	668	11	72	286	299	141	25	19	34	63
安堵町	160	4	32	85	39	216	30	58	84	44
橿原市	1,560	52	207	660	641	767	146	109	164	348
桜井市	1,022	36	158	354	474	347	57	48	62	180
川西町	110	5	14	49	42	106	10	22	37	37
三宅町	111	6	22	55	28	172	20	37	65	50
田原本町	872	23	118	298	433	957	86	119	237	515
大宇陀町	41	2	7	18	14	38	11	6	6	15
菟田野町	22	0	5	12	5	12	4	1	4	3
榛原町	245	7	45	87	106	88	21	12	18	37
室生村	64	1	8	18	37	54	5	6	12	31
曾爾村	48	1	6	19	22	43	4	4	8	27
御杖村	39	3	5	11	20	36	3	4	8	21
高取町	28	1	2	1	24	31	4	2	1	24
明日香村	31	2	9	11	9	19	5	2	5	7
大和高田市	1,212	55	208	479	470	191	27	55	73	36
御所市	88	8	18	44	18	79	25	11	14	29
香芝市	328	13	46	151	118	171	44	29	32	66
葛城市	193	11	25	84	73	151	40	31	32	48
上牧町	226	10	60	75	81	143	30	31	31	51
王寺町	376	12	60	153	151	483	74	78	154	177
広陵町	72	5	15	24	28	265	50	24	56	135
河合町	287	7	46	90	144	259	15	20	40	184
五條市	135	6	20	63	46	190	30	30	51	79
西吉野村	55	2	9	25	19	126	21	20	22	63
野迫川村	20	1	2	7	10	10	3	1	1	5
大塔村	30	1	6	12	11	11	1	0	2	8
十津川村	142	0	20	36	86	136	14	10	24	88
吉野町	48	1	13	18	16	61	11	15	19	16
大淀町	79	3	12	32	32	31	6	2	4	19
下市町	42	3	8	16	15	74	13	8	18	35
黒滝村	27	0	4	5	18	10	3	3	1	3
天川村	17	1	7	4	5	28	8	5	8	7
下北山村	72	11	9	19	33	17	2	3	5	7
上北山村	60	3	7	19	31	10	2	0	1	7
川上村	40	1	7	12	20	4	1	2	0	1
東吉野村	174	8	28	56	82	125	2	7	22	94
合 計	20,400	671	3,103	7,605	9,021	15,742	2,011	1,808	3,245	8,678

第26表のつづき

	肝疾患（疑い含）					アルコール性肝疾患（疑い含）（肝疾患の再掲）				
	総 数	40～49歳	50～59歳	60～69歳	70歳以上	総 数	40～49歳	50～59歳	60～69歳	70歳以上
奈良市	9,481	657	2,012	3,505	3,307	1,324	98	324	556	346
大和郡山市	1,470	136	341	573	420	385	45	100	165	75
天理市	747	55	163	265	264	109	11	28	46	24
生駒市	1,974	148	419	777	630	469	50	90	220	109
月ヶ瀬村	22	5	5	8	4	19	5	5	7	2
都祁村	156	28	51	42	35	91	15	27	33	16
山添村	225	29	66	64	66	148	25	44	47	32
平群町	187	8	37	96	46	38	2	7	22	7
三郷町	251	21	50	104	76	41	8	4	18	11
斑鳩町	227	17	45	85	80	35	3	5	18	9
安堵町	99	8	21	51	19	67	5	13	36	13
橿原市	1,431	121	290	600	420	0	0	0	0	0
桜井市	605	50	119	219	217	157	19	29	82	27
川西町	58	2	13	28	15	30	1	4	17	8
三宅町	104	12	14	53	25	43	5	3	22	13
田原本町	488	28	98	190	172	178	6	32	87	53
大宇陀町	67	7	20	22	18	18	4	4	7	3
菟田野町	36	4	6	18	8	0	0	0	0	0
榛原町	265	16	68	105	76	3	0	0	2	1
室生村	120	11	32	42	35	46	5	14	18	9
曾爾村	57	8	8	18	23	4	0	0	3	1
御杖村	52	5	8	18	21	21	3	4	8	6
高取町	42	1	7	5	29	0	0	0	0	0
明日香村	47	10	10	20	7	18	6	4	7	1
大和高田市	882	81	176	359	266	12	1	4	5	2
御所市	129	14	41	52	22	6	0	4	1	1
香芝市	304	29	77	118	80	1	0	0	0	1
葛城市	196	13	49	74	60	33	5	8	16	4
上牧町	298	24	97	95	82	0	0	0	0	0
王寺町	308	29	61	129	89	28	3	0	12	13
広陵町	410	33	76	157	144	23	5	2	14	2
河合町	287	7	46	90	144	0	0	0	0	0
五條市	134	25	33	43	33	69	16	19	21	13
西吉野村	70	8	20	23	19	0	0	0	0	0
野迫川村	56	20	5	14	17	0	0	0	0	0
大塔村	26	1	6	12	7	8	0	2	5	1
十津川村	192	8	30	84	70	0	0	0	0	0
吉野町	84	1	27	28	28	14	0	10	2	2
大淀町	35	4	12	13	6	14	3	4	4	3
下市町	59	2	11	21	25	20	0	2	8	10
黒滝村	20	0	6	3	11	3	0	1	2	0
天川村	31	6	13	5	7	16	3	6	3	4
下北山村	25	5	4	8	8	11	2	2	3	4
上北山村	46	5	9	13	19	11	3	2	3	3
川上村	8	0	3	2	3	6	0	3	1	2
東吉野村	72	5	7	31	29	0	0	0	0	0
合 計	21,883	1,707	4,712	8,282	7,182	3,519	357	810	1,521	831

第26表のつづき

平成16年度（概数）

	腎機能障害（疑い含）				
	総数	40～49歳	50～59歳	60～69歳	70歳以上
奈良市	5,740	138	476	1,273	3,853
大和郡山市	2,423	144	426	792	1,061
天理市	806	40	123	195	448
生駒市	778	22	64	174	518
月ヶ瀬村	21	3	6	10	2
都祁村	154	23	43	43	45
山添村	22	1	7	8	6
平群町	119	1	24	59	35
三郷町	124	3	7	38	76
斑鳩町	160	9	22	48	81
安堵町	0	0	0	0	0
橿原市	738	38	95	273	332
桜井市	670	31	98	213	328
川西町	122	4	30	53	35
三宅町	88	3	18	36	31
田原本町	1,109	59	172	344	534
大宇陀町	58	5	10	22	21
菟田野町	19	0	3	14	2
榛原町	62	4	9	29	20
室生村	39	0	5	14	20
曾爾村	36	1	4	9	22
御杖村	17	2	5	3	7
高取町	31	3	4	1	23
明日香村	59	4	14	20	21
大和高田市	1,795	178	352	613	652
御所市	105	12	28	43	22
香芝市	159	11	39	51	58
葛城市	144	7	26	42	69
上牧町	284	21	51	92	120
王寺町	755	83	181	269	222
広陵町	63	2	7	14	40
河合町	179	7	10	39	123
五條市	353	43	73	109	128
西吉野村	82	3	18	24	37
野迫川村	16	1	1	3	11
大塔村	3	0	1	2	0
十津川村	96	0	2	26	68
吉野町	48	1	23	11	13
大淀町	10	0	1	1	8
下市町	58	7	13	22	16
黒滝村	7	0	0	2	5
天川村	32	6	6	9	11
下北山村	16	4	2	5	5
上北山村	38	5	5	12	16
川上村	9	0	1	3	5
東吉野村	13	0	0	4	9
合計	17,660	929	2,505	5,067	9,159

第27-1表 胃がん検診の受診者数・結果別人員 年齢(5歳階級)・市町村別(男)

平成16年度(概数)

	受診者数										要精密検査者(受診者数再掲)									
	総数	40~44歳	45~49歳	50~54歳	55~59歳	60~64歳	65~69歳	70~74歳	75~79歳	80歳以上	総数	40~44歳	45~49歳	50~54歳	55~59歳	60~64歳	65~69歳	70~74歳	75~79歳	80歳以上
奈良市	1,085	30	19	27	47	229	287	263	130	53	117	3	1	2	3	22	29	35	17	5
大和郡山市	851	33	21	52	84	204	214	136	82	25	61	0	0	1	6	18	15	13	8	0
天理市	357	40	31	29	28	64	89	46	18	12	45	2	1	4	1	6	14	6	9	2
生駒市	1,169	39	28	48	96	233	302	250	173	0	66	3	3	1	3	12	10	24	10	0
月ヶ瀬村	108	20	7	8	13	20	15	20	5	0	15	1	2	2	2	4	1	2	1	0
都祁村	258	16	33	30	39	47	35	29	23	6	15	0	3	1	0	5	4	0	2	0
山添村	253	14	16	35	43	47	43	34	14	7	23	1	0	2	6	5	5	4	0	0
平群町	215	1	4	7	14	52	77	35	19	6	33	0	0	1	2	11	9	7	2	1
三郷町	215	29	5	6	5	49	50	41	21	9	21	0	0	0	1	3	8	6	2	1
斑鳩町	379	9	11	10	14	69	119	86	35	26	48	1	1	0	5	10	12	9	7	3
安堵町	196	9	8	11	18	55	52	24	17	2	40	1	1	1	5	9	14	4	4	1
橿原市	2,681	87	90	146	223	566	666	510	267	126	358	12	11	15	35	76	99	71	30	9
桜井市	275	12	6	14	27	55	56	65	28	12	27	1	1	2	1	8	6	6	1	1
川西町	73	6	1	6	4	17	21	16	2	0	8	0	0	0	1	1	4	2	0	0
三宅町	159	3	6	8	17	37	38	33	12	5	61	0	2	2	5	12	15	17	6	2
田原本町	109	7	1	2	8	38	20	20	7	6	10	1	0	0	0	2	0	6	0	1
大宇陀町	89	6	4	8	12	19	16	13	6	5	16	1	0	4	2	1	2	3	2	1
菟田野町	54	2	3	4	5	13	13	7	6	1	5	0	2	0	1	0	1	1	0	0
榛原町	389	6	5	12	36	75	93	92	54	16	54	1	0	0	7	9	14	14	7	2
室生村	241	6	13	17	23	42	46	50	34	10	18	0	0	1	1	6	4	4	0	2
曽爾村	103	2	6	7	12	17	15	20	16	8	10	0	0	1	1	4	0	1	2	1
御杖村	70	3	5	3	6	8	19	15	8	3	11	0	3	1	1	0	3	2	1	0
高取町	27	0	2	0	4	2	6	9	4	0	2	0	1	0	0	0	1	0	0	0
明日香村	79	2	3	5	10	10	24	11	12	2	26	0	1	2	5	4	7	5	1	1
大和高田市	317	66	13	36	16	53	60	49	20	4	32	2	2	2	3	7	6	6	4	0
御所市	158	7	10	9	12	38	36	31	13	2	22	0	1	2	2	4	4	7	2	0
香芝市	157	6	2	10	11	43	38	33	10	4	23	0	1	1	3	8	5	4	1	0
葛城市	315	19	10	17	46	61	60	56	32	14	34	1	1	2	8	7	5	7	3	0
上牧町	161	5	6	9	10	39	45	26	14	7	24	0	1	0	4	5	7	4	2	1
王寺町	337	12	7	21	29	77	88	67	26	10	29	0	1	5	3	5	8	3	1	3
広陵町	203	2	5	12	28	51	35	34	20	16	46	0	1	3	11	9	3	5	10	4
河合町	66	0	0	4	1	24	23	11	3	0	8	0	0	1	0	2	3	1	1	0
五條市	68	0	5	2	3	14	10	19	11	4	2	0	0	0	1	0	0	1	0	0
西吉野村	183	11	12	19	21	27	26	27	26	14	20	1	2	1	2	3	1	7	0	3
野迫川村	49	3	5	4	1	11	6	12	5	2	4	0	0	0	0	1	2	1	0	0
大塔村	19	0	1	1	0	5	5	2	4	1	2	0	0	0	0	0	1	0	0	1
十津川村	191	4	4	10	4	22	38	56	39	14	26	0	0	3	1	2	6	7	5	2
吉野町	69	2	0	18	3	9	10	10	12	5	7	0	0	1	0	2	1	2	1	0
大淀町	55	2	2	1	3	5	21	13	6	2	8	0	1	0	1	1	3	2	0	0
下市町	86	7	9	5	3	13	11	23	12	3	12	1	2	1	1	3	0	2	1	1
黒滝村	30	0	0	3	0	7	5	7	5	3	4	0	0	0	0	0	0	1	2	1
天川村	55	4	5	3	1	5	10	21	6	0	6	1	0	1	1	0	1	2	0	0
下北山村	51	4	2	1	5	9	5	6	8	11	4	0	0	1	0	0	0	2	0	1
上北山村	17	1	0	1	5	1	2	4	3	0	2	0	0	0	0	0	0	0	2	0
川上村	31	1	2	4	3	1	5	7	6	2	6	0	0	1	0	0	0	2	2	1
東吉野村	63	1	1	2	8	8	13	16	11	3	7	0	0	0	2	0	3	0	1	1
合計	12,116	539	429	687	1,001	2,491	2,868	2,355	1,285	461	1,418	34	46	68	137	287	336	308	150	52

第27-1表のつづき

平成16年度（概数）

	異常認めず										がんの者									
	総数	40～44歳	45～49歳	50～54歳	55～59歳	60～64歳	65～69歳	70～74歳	75～79歳	80歳以上	総数	40～44歳	45～49歳	50～54歳	55～59歳	60～64歳	65～69歳	70～74歳	75～79歳	80歳以上
奈良市	11	0	0	0	1	1	6	2	0	1	1	0	0	0	0	0	0	0	1	0
大和郡山市	5	0	0	0	0	0	4	0	1	0	1	0	0	0	0	0	0	0	1	0
天理市	11	0	0	1	1	0	4	1	3	1	0	0	0	0	0	0	0	0	0	0
生駒市	1	0	1	0	0	0	0	0	0	0	2	0	0	0	0	0	0	2	0	0
月ヶ瀬村	0	0	0	0	0	0	0	0	0	0	0	0	0	0	0	0	0	0	0	0
都祁村	1	0	1	0	0	0	0	0	0	0	0	0	0	0	0	0	0	0	0	0
山添村	4	1	0	0	1	0	1	1	0	0	0	0	0	0	0	0	0	0	0	0
平群町	5	0	0	0	0	3	1	0	1	0	0	0	0	0	0	0	0	0	0	0
三郷町	0	0	0	0	0	0	0	0	0	0	1	0	0	0	0	0	0	0	1	0
斑鳩町	17	1	1	0	3	3	3	3	2	1	4	0	0	0	0	1	2	0	0	1
安堵町	6	0	1	0	1	1	1	1	1	0	4	0	0	0	1	1	1	1	0	0
橿原市	17	0	2	0	0	5	5	5	0	0	7	0	0	1	1	1	1	2	1	0
桜井市	0	0	0	0	0	0	0	0	0	0	1	0	0	0	0	0	0	1	0	0
川西町	1	0	0	0	0	0	1	0	0	0	0	0	0	0	0	0	0	0	0	0
三宅町	3	0	0	0	0	0	2	1	0	0	2	0	0	0	0	1	0	1	0	0
田原本町	0	0	0	0	0	0	0	0	0	0	0	0	0	0	0	0	0	0	0	0
大宇陀町	4	1	0	0	0	0	1	1	1	0	0	0	0	0	0	0	0	0	0	0
菟田野町	1	0	0	0	0	0	0	1	0	0	0	0	0	0	0	0	0	0	0	0
榛原町	7	0	0	0	2	1	2	1	1	0	1	0	0	0	0	0	0	0	1	0
室生村	1	0	0	0	0	1	0	0	0	0	1	0	0	0	0	0	0	0	0	1
曽爾村	2	0	0	0	1	0	0	0	1	0	0	0	0	0	0	0	0	0	0	0
御杖村	2	0	0	0	1	0	1	0	0	0	1	0	0	0	0	0	0	1	0	0
高取町	0	0	0	0	0	0	0	0	0	0	0	0	0	0	0	0	0	0	0	0
明日香村	8	0	0	1	2	1	2	1	0	1	0	0	0	0	0	0	0	0	0	0
大和高田市	8	1	0	0	2	3	0	1	1	0	0	0	0	0	0	0	0	0	0	0
御所市	3	0	0	0	0	1	1	1	0	0	1	0	0	0	0	0	0	1	0	0
香芝市	0	0	0	0	0	0	0	0	0	0	1	0	0	0	0	0	1	0	0	0
葛城市	2	0	0	0	0	1	0	1	0	0	0	0	0	0	0	0	0	0	0	0
上牧町	0	0	0	0	0	0	0	0	0	0	2	0	0	0	1	0	0	0	1	0
王寺町	1	0	1	0	0	0	0	0	0	0	1	0	0	0	0	1	0	0	0	0
広陵町	0	0	0	0	0	0	0	0	0	0	1	0	0	0	0	0	0	0	1	0
河合町	1	0	0	0	0	0	0	1	0	0	1	0	0	0	0	0	1	0	0	0
五條市	0	0	0	0	0	0	0	0	0	0	0	0	0	0	0	0	0	0	0	0
西吉野村	0	0	0	0	0	0	0	0	0	0	0	0	0	0	0	0	0	0	0	0
野迫川村	0	0	0	0	0	0	0	0	0	0	0	0	0	0	0	0	0	0	0	0
大塔村	1	0	0	0	0	0	1	0	0	0	0	0	0	0	0	0	0	0	0	0
十津川村	16	0	0	3	1	1	3	5	2	1	0	0	0	0	0	0	0	0	0	0
吉野町	1	0	0	0	0	0	0	1	0	0	0	0	0	0	0	0	0	0	0	0
大淀町	0	0	0	0	0	0	0	0	0	0	0	0	0	0	0	0	0	0	0	0
下市町	0	0	0	0	0	0	0	0	0	0	0	0	0	0	0	0	0	0	0	0
黒滝村	0	0	0	0	0	0	0	0	0	0	0	0	0	0	0	0	0	0	0	0
天川村	1	0	0	0	1	0	0	0	0	0	0	0	0	0	0	0	0	0	0	0
下北山村	1	0	0	1	0	0	0	0	0	0	0	0	0	0	0	0	0	0	0	0
上北山村	0	0	0	0	0	0	0	0	0	0	0	0	0	0	0	0	0	0	0	0
川上村	0	0	0	0	0	0	0	0	0	0	0	0	0	0	0	0	0	0	0	0
東吉野村	2	0	0	0	0	0	2	0	0	0	1	0	0	0	1	0	0	0	0	0
合計	144	4	7	6	17	22	41	28	14	5	34	0	0	1	4	5	6	9	7	2

第27-1表のつづき

平成16年度(概数)

	が ん の 疑 い										が ん 以 外 の 疾 患									
	総 数	40～44歳	45～49歳	50～54歳	55～59歳	60～64歳	65～69歳	70～74歳	75～79歳	80歳以上	総 数	40～44歳	45～49歳	50～54歳	55～59歳	60～64歳	65～69歳	70～74歳	75～79歳	80歳以上
奈良市	2	0	0	0	0	0	1	1	0	0	94	3	1	1	2	17	20	31	15	4
大和郡山市	0	0	0	0	0	0	0	0	0	0	27	0	0	1	1	7	4	10	4	0
天理市	0	0	0	0	0	0	0	0	0	0	26	2	1	2	0	6	9	3	2	1
生駒市	0	0	0	0	0	0	0	0	0	0	52	3	1	0	2	10	8	20	8	0
月ヶ瀬村	0	0	0	0	0	0	0	0	0	0	10	1	1	2	1	2	0	2	1	0
都祁村	0	0	0	0	0	0	0	0	0	0	12	0	1	1	0	4	4	0	2	0
山添村	0	0	0	0	0	0	0	0	0	0	16	0	0	2	5	3	4	2	0	0
平群町	1	0	0	0	0	0	0	0	1	0	23	0	0	1	1	7	7	6	0	1
三郷町	0	0	0	0	0	0	0	0	0	0	20	0	0	0	1	3	8	6	1	1
斑鳩町	1	0	0	0	0	0	1	0	0	0	23	0	0	0	2	6	5	4	5	1
安堵町	0	0	0	0	0	0	0	0	0	0	29	1	0	1	3	6	12	2	3	1
橿原市	3	0	0	0	1	0	1	0	1	0	180	6	4	4	19	43	52	35	10	7
桜井市	0	0	0	0	0	0	0	0	0	0	20	1	0	1	1	6	4	5	1	1
川西町	0	0	0	0	0	0	0	0	0	0	7	0	0	0	1	1	3	2	0	0
三宅町	0	0	0	0	0	0	0	0	0	0	36	0	1	2	2	6	6	12	5	2
田原本町	0	0	0	0	0	0	0	0	0	0	10	1	0	0	0	2	0	6	0	1
大宇陀町	1	0	0	1	0	0	0	0	0	0	9	0	0	3	2	0	1	2	1	0
菟田野町	0	0	0	0	0	0	0	0	0	0	2	0	1	0	1	0	0	0	0	0
榛原町	0	0	0	0	0	0	0	0	0	0	34	1	0	0	5	5	8	9	4	2
室生村	0	0	0	0	0	0	0	0	0	0	13	0	0	1	1	5	2	3	0	1
曽爾村	0	0	0	0	0	0	0	0	0	0	8	0	0	1	0	4	0	1	1	1
御杖村	0	0	0	0	0	0	0	0	0	0	7	0	2	1	0	0	2	1	1	0
高取町	1	0	0	0	0	0	1	0	0	0	1	0	1	0	0	0	0	0	0	0
明日香村	0	0	0	0	0	0	0	0	0	0	13	0	1	1	3	1	3	4	0	0
大和高田市	0	0	0	0	0	0	0	0	0	0	20	1	2	2	1	3	4	4	3	0
御所市	0	0	0	0	0	0	0	0	0	0	10	0	0	0	1	2	2	5	0	0
香芝市	1	0	0	0	0	0	1	0	0	0	13	0	1	0	2	4	2	3	1	0
葛城市	0	0	0	0	0	0	0	0	0	0	21	1	1	1	3	4	5	3	3	0
上牧町	0	0	0	0	0	0	0	0	0	0	17	0	1	0	3	4	5	3	0	1
王寺町	0	0	0	0	0	0	0	0	0	0	13	0	0	1	1	2	6	2	1	0
広陵町	0	0	0	0	0	0	0	0	0	0	11	0	0	0	3	2	1	1	4	0
河合町	0	0	0	0	0	0	0	0	0	0	6	0	0	1	0	2	2	0	1	0
五條市	0	0	0	0	0	0	0	0	0	0	2	0	0	0	1	0	0	1	0	0
西吉野村	0	0	0	0	0	0	0	0	0	0	19	1	2	1	2	3	1	7	0	2
野迫川村	0	0	0	0	0	0	0	0	0	0	4	0	0	0	0	1	2	1	0	0
大塔村	0	0	0	0	0	0	0	0	0	0	1	0	0	0	0	0	0	0	0	1
十津川村	0	0	0	0	0	0	0	0	0	0	10	0	0	0	0	1	3	2	3	1
吉野町	0	0	0	0	0	0	0	0	0	0	4	0	0	1	0	2	0	0	1	0
大淀町	0	0	0	0	0	0	0	0	0	0	7	0	1	0	1	1	3	1	0	0
下市町	0	0	0	0	0	0	0	0	0	0	8	0	1	1	1	2	0	1	1	1
黒滝村	0	0	0	0	0	0	0	0	0	0	1	0	0	0	0	0	0	0	1	0
天川村	0	0	0	0	0	0	0	0	0	0	4	1	0	0	0	0	1	2	0	0
下北山村	0	0	0	0	0	0	0	0	0	0	3	0	0	0	0	0	0	2	0	1
上北山村	0	0	0	0	0	0	0	0	0	0	2	0	0	0	0	0	0	0	2	0
川上村	0	0	0	0	0	0	0	0	0	0	5	0	0	0	0	0	0	2	2	1
東吉野村	0	0	0	0	0	0	0	0	0	0	4	0	0	0	1	0	1	0	1	1
合 計	10	0	0	1	1	0	5	1	2	0	857	23	24	33	73	177	200	206	88	33

第27-1表のつづき

平成16年度（概数）

	未 把 握										未 受 診									
	総 数	40～44歳	45～49歳	50～54歳	55～59歳	60～64歳	65～69歳	70～74歳	75～79歳	80歳以上	総 数	40～44歳	45～49歳	50～54歳	55～59歳	60～64歳	65～69歳	70～74歳	75～79歳	80歳以上
奈良市	9	0	0	1	0	4	2	1	1	0	0	0	0	0	0	0	0	0	0	0
大和郡山市	28	0	0	0	5	11	7	3	2	0	0	0	0	0	0	0	0	0	0	0
天理市	8	0	0	1	0	0	1	2	4	0	0	0	0	0	0	0	0	0	0	0
生駒市	0	0	0	0	0	0	0	0	0	0	11	0	1	1	1	2	2	2	2	0
月ヶ瀬村	0	0	0	0	0	0	0	0	0	0	5	0	1	0	1	2	1	0	0	0
都祁村	0	0	0	0	0	0	0	0	0	0	2	0	1	0	0	1	0	0	0	0
山添村	0	0	0	0	0	0	0	0	0	0	3	0	0	0	0	2	0	1	0	0
平群町	4	0	0	0	1	1	1	1	0	0	0	0	0	0	0	0	0	0	0	0
三郷町	0	0	0	0	0	0	0	0	0	0	0	0	0	0	0	0	0	0	0	0
斑鳩町	0	0	0	0	0	0	0	0	0	0	3	0	0	0	0	0	1	2	0	0
安堵町	0	0	0	0	0	0	0	0	0	0	1	0	0	0	0	1	0	0	0	0
橿原市	88	2	3	7	9	18	21	14	12	2	63	4	2	3	5	9	19	15	6	0
桜井市	6	0	1	1	0	2	2	0	0	0	0	0	0	0	0	0	0	0	0	0
川西町	0	0	0	0	0	0	0	0	0	0	0	0	0	0	0	0	0	0	0	0
三宅町	15	0	1	0	2	4	6	2	0	0	5	0	0	0	1	1	1	1	1	0
田原本町	0	0	0	0	0	0	0	0	0	0	0	0	0	0	0	0	0	0	0	0
大宇陀町	0	0	0	0	0	0	0	0	0	0	2	0	0	0	0	1	0	0	0	1
菟田野町	0	0	0	0	0	0	0	0	0	0	2	0	1	0	0	0	1	0	0	0
榛原町	11	0	0	0	0	3	3	4	1	0	1	0	0	0	0	0	1	0	0	0
室生村	3	0	0	0	0	0	2	1	0	0	0	0	0	0	0	0	0	0	0	0
曽爾村	0	0	0	0	0	0	0	0	0	0	0	0	0	0	0	0	0	0	0	0
御杖村	1	0	1	0	0	0	0	0	0	0	0	0	0	0	0	0	0	0	0	0
高取町	0	0	0	0	0	0	0	0	0	0	0	0	0	0	0	0	0	0	0	0
明日香村	3	0	0	0	0	1	1	0	1	0	2	0	0	0	0	1	1	0	0	0
大和高田市	0	0	0	0	0	0	0	0	0	0	4	0	0	0	0	1	2	1	0	0
御所市	0	0	0	0	0	0	0	0	0	0	8	0	1	2	1	1	1	0	2	0
香芝市	0	0	0	0	0	0	0	0	0	0	8	0	0	1	1	4	1	1	0	0
葛城市	0	0	0	0	0	0	0	0	0	0	11	0	0	1	5	2	0	3	0	0
上牧町	0	0	0	0	0	0	0	0	0	0	5	0	0	0	0	1	2	1	1	0
王寺町	0	0	0	0	0	0	0	0	0	0	14	0	0	4	2	2	2	1	0	3
広陵町	0	0	0	0	0	0	0	0	0	0	34	0	1	3	8	7	2	4	5	4
河合町	0	0	0	0	0	0	0	0	0	0	0	0	0	0	0	0	0	0	0	0
五條市	0	0	0	0	0	0	0	0	0	0	0	0	0	0	0	0	0	0	0	0
西吉野村	0	0	0	0	0	0	0	0	0	0	1	0	0	0	0	0	0	0	0	1
野迫川村	0	0	0	0	0	0	0	0	0	0	0	0	0	0	0	0	0	0	0	0
大塔村	0	0	0	0	0	0	0	0	0	0	0	0	0	0	0	0	0	0	0	0
十津川村	0	0	0	0	0	0	0	0	0	0	0	0	0	0	0	0	0	0	0	0
吉野町	0	0	0	0	0	0	0	0	0	0	2	0	0	0	0	0	1	1	0	0
大淀町	0	0	0	0	0	0	0	0	0	0	1	0	0	0	0	0	0	1	0	0
下市町	0	0	0	0	0	0	0	0	0	0	4	1	1	0	0	1	0	1	0	0
黒滝村	3	0	0	0	0	0	0	1	1	1	0	0	0	0	0	0	0	0	0	0
天川村	0	0	0	0	0	0	0	0	0	0	1	0	0	1	0	0	0	0	0	0
下北山村	0	0	0	0	0	0	0	0	0	0	0	0	0	0	0	0	0	0	0	0
上北山村	0	0	0	0	0	0	0	0	0	0	0	0	0	0	0	0	0	0	0	0
川上村	0	0	0	0	0	0	0	0	0	0	1	0	0	1	0	0	0	0	0	0
東吉野村	0	0	0	0	0	0	0	0	0	0	0	0	0	0	0	0	0	0	0	0
合 計	179	2	6	10	17	44	46	29	22	3	194	5	9	17	25	39	38	35	17	9

第27-2表 胃がん検診の受診者数・結果別人員 年齢(5歳階級)・市町村別(女)

平成16年度(概数)

	受診者数										要精密検査者 (受診者数再掲)									
	総数	40～44歳	45～49歳	50～54歳	55～59歳	60～64歳	65～69歳	70～74歳	75～79歳	80歳以上	総数	40～44歳	45～49歳	50～54歳	55～59歳	60～64歳	65～69歳	70～74歳	75～79歳	80歳以上
奈良市	1,674	96	89	162	277	391	297	226	98	38	131	3	9	15	12	29	27	21	11	4
大和郡山市	1,171	62	65	141	216	275	206	136	53	17	50	1	1	5	12	12	10	4	4	1
天理市	368	13	22	37	40	114	66	51	24	1	28	2	2	3	1	8	7	3	2	0
生駒市	2,150	138	127	270	427	434	310	265	179	0	103	6	5	14	17	20	13	15	13	0
月ヶ瀬村	112	4	8	19	14	23	28	13	3	0	12	1	1	1	1	3	0	4	1	0
都祁村	374	51	48	47	49	66	48	38	20	7	28	4	4	3	2	7	3	1	2	2
山添村	284	20	24	33	47	44	46	42	19	9	20	1	1	1	2	1	4	4	3	3
平群町	343	12	11	31	73	108	47	40	17	4	34	0	1	5	7	10	6	4	1	0
三郷町	383	72	10	29	69	77	54	42	25	5	30	2	1	3	5	9	4	3	2	1
斑鳩町	887	34	50	76	185	197	172	95	58	20	59	1	2	4	9	7	16	10	9	1
安堵町	374	26	36	42	80	75	61	39	13	2	39	0	5	2	2	11	10	6	3	0
橿原市	4,191	248	232	379	661	856	740	561	321	193	376	36	22	36	57	84	70	36	26	9
桜井市	560	30	24	55	87	116	115	73	44	16	35	1	1	5	8	7	5	5	1	2
川西町	119	9	5	14	25	28	14	15	6	3	12	1	0	1	3	4	1	2	0	0
三宅町	236	21	20	23	50	51	47	20	4	0	47	2	1	2	9	12	12	8	1	0
田原本町	231	23	11	34	45	57	28	22	7	4	15	1	1	2	0	5	3	2	1	0
大字陀町	190	15	15	24	38	35	26	28	7	2	21	1	0	5	5	4	4	1	1	0
菟田野町	81	7	7	5	9	22	16	7	8	0	9	3	1	0	0	4	1	0	0	0
榛原町	668	29	34	84	138	151	107	79	35	11	61	2	3	4	13	12	11	12	3	1
室生村	356	12	19	34	39	59	63	63	50	17	37	0	0	1	6	7	8	8	4	3
曾爾村	135	17	9	9	20	19	24	20	13	4	9	2	0	2	1	1	1	1	1	0
御杖村	127	4	5	10	11	20	26	25	20	6	12	1	0	1	0	2	1	3	3	1
高取町	76	4	4	8	18	8	14	12	6	2	2	0	0	0	0	0	1	1	0	0
明日香村	205	19	12	28	36	40	37	24	6	3	29	1	0	5	4	3	7	8	1	0
大和高田市	618	158	39	62	96	106	70	57	24	6	44	8	1	3	6	9	8	7	2	0
御所市	400	11	27	46	66	80	76	57	27	10	26	0	2	1	6	4	5	4	3	1
香芝市	320	30	20	25	64	63	52	43	12	11	23	1	2	4	5	4	2	4	1	0
葛城市	591	66	44	81	114	118	72	55	28	13	33	4	0	7	3	7	8	3	1	0
上牧町	276	26	23	30	50	59	39	30	16	3	21	3	3	0	4	3	3	2	3	0
王寺町	736	58	81	112	134	145	114	55	33	4	36	0	9	7	8	5	7	0	0	0
広陵町	403	17	25	41	66	92	53	51	33	25	64	4	0	7	4	13	10	13	8	5
河合町	131	15	6	11	20	32	25	13	5	4	10	1	0	0	2	3	2	1	0	1
五條市	152	11	4	15	16	30	36	27	12	1	4	0	0	0	1	0	2	1	0	0
西吉野村	241	19	13	29	33	36	37	34	33	7	21	0	3	3	2	2	4	3	4	0
野迫川村	66	2	2	4	4	9	11	22	6	6	8	0	1	0	0	0	1	5	0	1
大塔村	34	2	3	2	3	10	6	6	2	0	1	0	0	0	0	0	1	0	0	0
十津川村	365	16	12	16	35	42	93	74	59	18	37	1	0	1	3	6	10	6	7	3
吉野町	146	7	2	32	16	29	20	18	17	5	4	0	0	0	3	1	0	0	0	0
大淀町	113	6	9	13	13	19	30	18	4	1	7	2	1	0	1	0	1	2	0	0
下市町	149	7	13	12	22	24	39	18	11	3	12	0	0	3	2	1	1	1	4	0
黒滝村	71	2	7	7	9	6	6	12	12	10	5	0	0	0	0	0	1	2	1	1
天川村	76	4	3	8	5	13	24	10	4	5	7	0	0	0	2	0	4	0	1	0
下北山村	74	2	1	2	3	10	14	18	16	8	4	0	0	0	0	0	1	1	1	1
上北山村	34	0	1	2	4	6	6	9	5	1	2	0	0	0	0	0	0	0	1	1
川上村	66	1	1	4	6	9	18	15	10	2	6	0	0	1	1	0	1	1	2	0
東吉野村	94	3	2	9	13	14	22	24	6	1	6	0	0	0	1	0	2	3	0	0
合計	20,451	1,429	1,225	2,157	3,446	4,218	3,455	2,602	1,411	508	1,580	96	83	157	230	320	299	221	132	42

第27-2表のつづき

平成16年度（概数）

	異常認めず										がんの者									
	総数	40～44歳	45～49歳	50～54歳	55～59歳	60～64歳	65～69歳	70～74歳	75～79歳	80歳以上	総数	40～44歳	45～49歳	50～54歳	55～59歳	60～64歳	65～69歳	70～74歳	75～79歳	80歳以上
奈良市	18	1	0	3	3	5	3	1	1	1	0	0	0	0	0	0	0	0	0	0
大和郡山市	7	0	0	1	3	2	1	0	0	0	2	0	0	0	1	0	1	0	0	0
天理市	5	1	0	1	0	1	1	1	0	0	0	0	0	0	0	0	0	0	0	0
生駒市	6	0	1	1	2	0	0	2	0	0	2	0	1	1	0	0	0	0	0	0
月ヶ瀬村	1	0	0	0	0	0	0	1	0	0	0	0	0	0	0	0	0	0	0	0
都祁村	5	1	0	0	0	1	1	1	0	1	1	0	0	0	1	0	0	0	0	0
山添村	3	0	1	1	0	0	1	0	0	0	1	0	0	0	0	0	0	0	0	1
平群町	5	0	0	1	1	1	1	1	0	0	1	0	0	0	0	1	0	0	0	0
三郷町	3	0	0	0	1	1	1	0	0	0	0	0	0	0	0	0	0	0	0	0
斑鳩町	18	1	2	1	2	2	5	2	2	1	1	0	0	0	0	0	0	0	1	0
安堵町	10	0	1	2	0	1	3	2	1	0	0	0	0	0	0	0	0	0	0	0
橿原市	42	5	1	2	10	13	8	2	1	0	1	0	1	0	0	0	0	0	0	0
桜井市	3	0	0	0	0	1	1	1	0	0	0	0	0	0	0	0	0	0	0	0
川西町	2	0	0	0	1	1	0	0	0	0	0	0	0	0	0	0	0	0	0	0
三宅町	3	0	0	0	1	0	1	0	1	0	0	0	0	0	0	0	0	0	0	0
田原本町	2	1	0	1	0	0	0	0	0	0	0	0	0	0	0	0	0	0	0	0
大字陀町	4	0	0	2	0	1	1	0	0	0	0	0	0	0	0	0	0	0	0	0
菟田野町	1	1	0	0	0	0	0	0	0	0	0	0	0	0	0	0	0	0	0	0
榛原町	13	0	0	0	3	2	4	4	0	0	2	0	1	0	1	0	0	0	0	0
室生村	13	0	0	0	2	4	2	3	1	1	0	0	0	0	0	0	0	0	0	0
曾爾村	1	1	0	0	0	0	0	0	0	0	0	0	0	0	0	0	0	0	0	0
御杖村	2	0	0	0	0	0	0	2	0	0	0	0	0	0	0	0	0	0	0	0
高取町	0	0	0	0	0	0	0	0	0	0	0	0	0	0	0	0	0	0	0	0
明日香村	5	0	0	1	1	1	0	1	1	0	0	0	0	0	0	0	0	0	0	0
大和高田市	16	2	0	2	1	4	5	2	0	0	0	0	0	0	0	0	0	0	0	0
御所市	4	0	0	0	1	1	1	1	0	0	1	0	0	0	0	0	1	0	0	0
香芝市	2	0	0	1	0	1	0	0	0	0	0	0	0	0	0	0	0	0	0	0
葛城市	3	0	0	2	0	0	0	1	0	0	0	0	0	0	0	0	0	0	0	0
上牧町	9	1	1	0	1	3	1	0	2	0	0	0	0	0	0	0	0	0	0	0
王寺町	2	0	0	0	1	0	1	0	0	0	0	0	0	0	0	0	0	0	0	0
広陵町	0	0	0	0	0	0	0	0	0	0	0	0	0	0	0	0	0	0	0	0
河合町	2	0	0	0	1	0	0	0	0	1	0	0	0	0	0	0	0	0	0	0
五條市	1	0	0	0	0	0	1	0	0	0	0	0	0	0	0	0	0	0	0	0
西吉野村	3	0	0	0	1	1	0	1	0	0	0	0	0	0	0	0	0	0	0	0
野迫川村	0	0	0	0	0	0	0	0	0	0	0	0	0	0	0	0	0	0	0	0
大塔村	0	0	0	0	0	0	0	0	0	0	0	0	0	0	0	0	0	0	0	0
十津川村	28	1	0	1	2	4	7	5	6	2	0	0	0	0	0	0	0	0	0	0
吉野町	0	0	0	0	0	0	0	0	0	0	0	0	0	0	0	0	0	0	0	0
大淀町	1	0	1	0	0	0	0	0	0	0	0	0	0	0	0	0	0	0	0	0
下市町	0	0	0	0	0	0	0	0	0	0	0	0	0	0	0	0	0	0	0	0
黒滝村	1	0	0	0	0	0	0	1	0	0	0	0	0	0	0	0	0	0	0	0
天川村	0	0	0	0	0	0	0	0	0	0	0	0	0	0	0	0	0	0	0	0
下北山村	0	0	0	0	0	0	0	0	0	0	0	0	0	0	0	0	0	0	0	0
上北山村	0	0	0	0	0	0	0	0	0	0	0	0	0	0	0	0	0	0	0	0
川上村	0	0	0	0	0	0	0	0	0	0	1	0	0	1	0	0	0	0	0	0
東吉野村	2	0	0	0	1	0	0	1	0	0	0	0	0	0	0	0	0	0	0	0
合計	246	16	8	23	39	51	50	36	16	7	13	0	3	2	2	2	2	0	1	1

第27-2表のつづき

平成16年度(概数)

	が ん の 疑 い										が ん 以 外 の 疾 患									
	総 数	40～44歳	45～49歳	50～54歳	55～59歳	60～64歳	65～69歳	70～74歳	75～79歳	80歳以上	総 数	40～44歳	45～49歳	50～54歳	55～59歳	60～64歳	65～69歳	70～74歳	75～79歳	80歳以上
奈良市	0	0	0	0	0	0	0	0	0	0	96	0	3	12	9	21	18	20	10	3
大和郡山市	0	0	0	0	0	0	0	0	0	0	17	0	1	3	3	2	4	2	1	1
天理市	0	0	0	0	0	0	0	0	0	0	19	1	1	1	1	7	5	2	1	0
生駒市	1	0	0	0	0	0	0	0	1	0	73	6	3	8	11	14	9	12	10	0
月ヶ瀬村	0	0	0	0	0	0	0	0	0	0	10	1	1	1	1	2	0	3	1	0
都祁村	0	0	0	0	0	0	0	0	0	0	21	3	3	3	2	5	2	0	2	1
山添村	0	0	0	0	0	0	0	0	0	0	15	1	0	0	2	1	3	3	3	2
平群町	0	0	0	0	0	0	0	0	0	0	25	0	1	4	6	5	5	3	1	0
三郷町	0	0	0	0	0	0	0	0	0	0	27	2	1	3	4	8	3	3	2	1
斑鳩町	0	0	0	0	0	0	0	0	0	0	37	0	0	3	7	5	10	6	6	0
安堵町	1	0	0	0	0	0	0	1	0	0	28	0	4	0	2	10	6	4	2	0
橿原市	0	0	0	0	0	0	0	0	0	0	190	21	8	21	28	45	33	18	14	2
桜井市	0	0	0	0	0	0	0	0	0	0	27	1	1	4	7	5	4	3	1	1
川西町	0	0	0	0	0	0	0	0	0	0	10	1	0	1	2	3	1	2	0	0
三宅町	0	0	0	0	0	0	0	0	0	0	34	1	1	1	5	12	8	6	0	0
田原本町	0	0	0	0	0	0	0	0	0	0	12	0	1	1	0	5	2	2	1	0
大字陀町	0	0	0	0	0	0	0	0	0	0	16	1	0	3	5	2	3	1	1	0
菟田野町	0	0	0	0	0	0	0	0	0	0	7	2	1	0	0	3	1	0	0	0
榛原町	0	0	0	0	0	0	0	0	0	0	37	2	1	2	7	9	6	6	3	1
室生村	1	0	0	0	1	0	0	0	0	0	19	0	0	1	3	3	5	3	3	1
曾爾村	0	0	0	0	0	0	0	0	0	0	8	1	0	2	1	1	1	1	1	0
御杖村	1	0	0	0	0	1	0	0	0	0	8	1	0	1	0	1	1	0	3	1
高取町	0	0	0	0	0	0	0	0	0	0	2	0	0	0	0	0	1	1	0	0
明日香村	1	0	0	0	1	0	0	0	0	0	20	1	0	3	1	1	7	7	0	0
大和高田市	0	0	0	0	0	0	0	0	0	0	24	6	1	1	4	5	2	5	0	0
御所市	0	0	0	0	0	0	0	0	0	0	16	0	2	1	4	2	3	2	2	0
香芝市	0	0	0	0	0	0	0	0	0	0	17	1	2	3	4	2	2	3	0	0
葛城市	0	0	0	0	0	0	0	0	0	0	23	4	0	2	3	7	5	2	0	0
上牧町	0	0	0	0	0	0	0	0	0	0	9	2	2	0	1	0	2	2	0	0
王寺町	0	0	0	0	0	0	0	0	0	0	18	0	3	3	5	1	6	0	0	0
広陵町	0	0	0	0	0	0	0	0	0	0	16	1	0	3	0	4	5	3	0	0
河合町	0	0	0	0	0	0	0	0	0	0	7	1	0	0	1	3	2	0	0	0
五條市	0	0	0	0	0	0	0	0	0	0	2	0	0	0	1	0	0	1	0	0
西吉野村	0	0	0	0	0	0	0	0	0	0	18	0	3	3	1	1	4	2	4	0
野迫川村	0	0	0	0	0	0	0	0	0	0	5	0	0	0	0	0	1	3	0	1
大塔村	0	0	0	0	0	0	0	0	0	0	1	0	0	0	0	0	1	0	0	0
十津川村	0	0	0	0	0	0	0	0	0	0	9	0	0	0	1	2	3	1	1	1
吉野町	0	0	0	0	0	0	0	0	0	0	3	0	0	0	3	0	0	0	0	0
大淀町	0	0	0	0	0	0	0	0	0	0	5	2	0	0	0	0	1	2	0	0
下市町	0	0	0	0	0	0	0	0	0	0	9	0	0	3	2	1	1	1	1	0
黒滝村	0	0	0	0	0	0	0	0	0	0	3	0	0	0	0	0	1	1	0	1
天川村	0	0	0	0	0	0	0	0	0	0	5	0	0	0	1	0	4	0	0	0
下北山村	0	0	0	0	0	0	0	0	0	0	4	0	0	0	0	0	1	1	1	1
上北山村	0	0	0	0	0	0	0	0	0	0	2	0	0	0	0	0	0	0	1	1
川上村	0	0	0	0	0	0	0	0	0	0	5	0	0	0	1	0	1	1	2	0
東吉野村	0	0	0	0	0	0	0	0	0	0	4	0	0	0	0	0	2	2	0	0
合 計	5	0	0	0	2	1	1	0	1	0	963	63	44	97	139	198	185	140	78	19

第27-2表のつづき

平成16年度（概数）

	未 把 握										未 受 診									
	総 数	40～44歳	45～49歳	50～54歳	55～59歳	60～64歳	65～69歳	70～74歳	75～79歳	80歳以上	総 数	40～44歳	45～49歳	50～54歳	55～59歳	60～64歳	65～69歳	70～74歳	75～79歳	80歳以上
奈良市	17	2	6	0	0	3	6	0	0	0	0	0	0	0	0	0	0	0	0	0
大和郡山市	24	1	0	1	5	8	4	2	3	0	0	0	0	0	0	0	0	0	0	0
天理市	4	0	1	1	0	0	1	0	1	0	0	0	0	0	0	0	0	0	0	0
生駒市	0	0	0	0	0	0	0	0	0	0	21	0	0	4	4	6	4	1	2	0
月ヶ瀬村	0	0	0	0	0	0	0	0	0	0	1	0	0	0	0	1	0	0	0	0
都祁村	0	0	0	0	0	0	0	0	0	0	1	0	1	0	0	0	0	0	0	0
山添村	0	0	0	0	0	0	0	0	0	0	1	0	0	0	0	0	0	1	0	0
平群町	2	0	0	0	0	2	0	0	0	0	1	0	0	0	0	1	0	0	0	0
三郷町	0	0	0	0	0	0	0	0	0	0	0	0	0	0	0	0	0	0	0	0
斑鳩町	0	0	0	0	0	0	0	0	0	0	3	0	0	0	0	0	1	2	0	0
安堵町	0	0	0	0	0	0	0	0	0	0	0	0	0	0	0	0	0	0	0	0
橿原市	62	7	5	8	10	11	8	7	5	1	81	3	7	5	9	15	21	9	6	6
桜井市	5	0	0	1	1	1	0	1	0	1	0	0	0	0	0	0	0	0	0	0
川西町	0	0	0	0	0	0	0	0	0	0	0	0	0	0	0	0	0	0	0	0
三宅町	7	1	0	1	2	0	3	0	0	0	3	0	0	0	1	0	0	2	0	0
田原本町	0	0	0	0	0	0	0	0	0	0	1	0	0	0	0	0	1	0	0	0
大字陀町	0	0	0	0	0	0	0	0	0	0	1	0	0	0	0	1	0	0	0	0
菟田野町	0	0	0	0	0	0	0	0	0	0	1	0	0	0	0	1	0	0	0	0
榛原町	8	0	1	2	2	1	0	2	0	0	1	0	0	0	0	0	1	0	0	0
室生村	4	0	0	0	0	0	1	2	0	1	0	0	0	0	0	0	0	0	0	0
曾爾村	0	0	0	0	0	0	0	0	0	0	0	0	0	0	0	0	0	0	0	0
御杖村	0	0	0	0	0	0	0	0	0	0	1	0	0	0	0	0	0	1	0	0
高取町	0	0	0	0	0	0	0	0	0	0	0	0	0	0	0	0	0	0	0	0
明日香村	1	0	0	1	0	0	0	0	0	0	2	0	0	0	1	1	0	0	0	0
大和高田市	0	0	0	0	0	0	0	0	0	0	4	0	0	0	1	0	1	0	2	0
御所市	0	0	0	0	0	0	0	0	0	0	5	0	0	0	1	1	0	1	1	1
香芝市	0	0	0	0	0	0	0	0	0	0	4	0	0	0	1	1	0	1	1	0
葛城市	0	0	0	0	0	0	0	0	0	0	7	0	0	3	0	0	3	0	1	0
上牧町	0	0	0	0	0	0	0	0	0	0	3	0	0	0	2	0	0	0	1	0
王寺町	0	0	0	0	0	0	0	0	0	0	16	0	6	4	2	4	0	0	0	0
広陵町	0	0	0	0	0	0	0	0	0	0	48	3	0	4	4	9	5	10	8	5
河合町	0	0	0	0	0	0	0	0	0	0	1	0	0	0	0	0	0	1	0	0
五條市	0	0	0	0	0	0	0	0	0	0	1	0	0	0	0	0	1	0	0	0
西吉野村	0	0	0	0	0	0	0	0	0	0	0	0	0	0	0	0	0	0	0	0
野迫川村	0	0	0	0	0	0	0	0	0	0	3	0	1	0	0	0	0	2	0	0
大塔村	0	0	0	0	0	0	0	0	0	0	0	0	0	0	0	0	0	0	0	0
十津川村	0	0	0	0	0	0	0	0	0	0	0	0	0	0	0	0	0	0	0	0
吉野町	0	0	0	0	0	0	0	0	0	0	1	0	0	0	0	1	0	0	0	0
大淀町	0	0	0	0	0	0	0	0	0	0	1	0	0	0	1	0	0	0	0	0
下市町	0	0	0	0	0	0	0	0	0	0	3	0	0	0	0	0	0	0	3	0
黒滝村	1	0	0	0	0	0	0	0	1	0	0	0	0	0	0	0	0	0	0	0
天川村	0	0	0	0	0	0	0	0	0	0	2	0	0	0	1	0	0	0	1	0
下北山村	0	0	0	0	0	0	0	0	0	0	0	0	0	0	0	0	0	0	0	0
上北山村	0	0	0	0	0	0	0	0	0	0	0	0	0	0	0	0	0	0	0	0
川上村	0	0	0	0	0	0	0	0	0	0	0	0	0	0	0	0	0	0	0	0
東吉野村	0	0	0	0	0	0	0	0	0	0	0	0	0	0	0	0	0	0	0	0
合 計	135	11	13	15	20	26	23	14	10	3	218	6	15	20	28	42	38	31	26	12

第28-1表 肺がん検診の受診者数・結果別人員 年齢(5歳階級)・市町村別(男)

平成16年度(概数)

	受診者数										要精密検査者 (受診者数再掲)									
	総数	40~44歳	45~49歳	50~54歳	55~59歳	60~64歳	65~69歳	70~74歳	75~79歳	80歳以上	総数	40~44歳	45~49歳	50~54歳	55~59歳	60~64歳	65~69歳	70~74歳	75~79歳	80歳以上
奈良市	349	11	7	9	9	73	87	92	47	14	35	0	0	1	0	7	7	12	6	2
大和郡山市	143	3	8	10	23	31	31	24	11	2	0	0	0	0	0	0	0	0	0	0
天理市	180	20	20	19	12	27	33	27	13	9	6	0	0	1	0	0	0	2	2	1
生駒市	525	9	12	8	32	115	154	195	0	0	76	0	0	0	2	9	29	36	0	0
月ヶ瀬村	174	16	14	16	21	34	25	34	13	1	25	0	0	1	0	10	6	6	2	0
都祁村	506	27	48	52	64	95	78	68	49	25	12	0	0	0	2	1	4	2	3	0
山添村	0	0	0	0	0	0	0	0	0	0	0	0	0	0	0	0	0	0	0	0
平群町	120	0	1	4	6	25	39	28	13	4	1	0	0	0	0	1	0	0	0	0
三郷町	283	4	6	3	8	47	70	56	57	32	6	1	0	0	1	0	1	0	2	1
斑鳩町	357	5	8	12	16	73	97	79	52	15	49	0	2	0	1	5	9	12	15	5
安堵町	193	7	7	6	14	47	56	30	20	6	10	0	0	0	0	0	3	4	2	1
橿原市	198	13	4	11	16	41	51	39	15	8	5	0	0	0	1	2	1	0	1	0
桜井市	200	5	3	9	10	41	53	35	28	16	5	0	0	0	0	2	2	0	0	1
川西町	55	3	1	1	2	14	9	19	6	0	0	0	0	0	0	0	0	0	0	0
三宅町	171	3	5	9	17	42	38	35	18	4	8	0	0	1	0	1	2	3	1	0
田原本町	44	0	0	4	2	16	7	9	5	1	4	0	0	0	0	3	0	1	0	0
大宇陀町	138	7	4	13	15	23	23	32	15	6	13	0	0	0	3	0	3	4	2	1
菟田野町	53	2	4	2	5	11	14	11	2	2	6	0	1	0	0	1	2	2	0	0
榛原町	420	6	3	16	36	77	104	101	55	22	80	1	0	2	1	16	20	24	13	3
室生村	486	16	29	32	38	83	82	107	74	25	16	0	0	0	0	2	10	2	2	2
曾爾村	138	3	7	11	15	22	19	25	23	13	12	0	1	1	0	1	4	0	4	1
御杖村	98	4	8	7	7	14	22	19	13	4	10	0	1	0	0	3	2	3	0	1
高取町	27	0	2	0	6	3	4	7	5	0	4	0	0	0	0	0	1	2	1	0
明日香村	71	2	2	3	10	10	20	12	10	2	1	0	0	1	0	0	0	0	0	0
大和高田市	338	69	13	37	17	54	66	55	20	7	23	3	1	0	2	4	5	4	3	1
御所市	144	9	5	7	9	28	33	32	17	4	4	0	0	0	0	1	0	2	0	1
香芝市	125	7	2	8	12	31	35	25	4	1	8	0	1	0	0	1	2	4	0	0
葛城市	217	10	12	17	25	42	58	33	15	5	8	0	0	2	0	2	2	1	1	0
上牧町	0	0	0	0	0	0	0	0	0	0	0	0	0	0	0	0	0	0	0	0
王寺町	125	6	5	6	7	33	33	22	11	2	6	0	0	0	1	1	1	2	1	0
広陵町	162	15	10	13	16	43	36	17	11	1	9	0	1	0	1	1	3	3	0	0
河合町	0	0	0	0	0	0	0	0	0	0	0	0	0	0	0	0	0	0	0	0
五條市	136	3	6	6	7	14	27	30	33	10	3	0	0	0	0	0	0	2	1	0
西吉野村	294	20	19	27	31	33	39	53	48	24	18	0	0	0	0	1	3	6	5	3
野迫川村	86	2	11	8	3	12	15	19	11	5	4	0	0	0	0	0	0	1	3	0
大塔村	72	4	2	8	5	9	14	17	9	4	7	0	0	0	0	1	2	2	2	0
十津川村	197	3	2	10	5	18	45	52	40	22	7	0	0	0	0	0	1	4	1	1
吉野町	132	6	2	24	12	18	17	19	20	14	5	0	0	3	0	1	0	0	1	0
大淀町	142	6	8	15	11	15	40	25	17	5	2	0	0	0	0	0	0	1	0	1
下市町	102	2	4	2	1	11	15	34	26	7	5	0	0	0	0	1	1	1	2	0
黒滝村	97	0	2	7	6	16	13	19	18	16	2	0	0	0	0	0	0	1	1	0
天川村	63	4	11	7	10	1	7	18	4	1	0	0	0	0	0	0	0	0	0	0
下北山村	98	6	3	7	6	12	13	13	20	18	3	1	0	0	0	0	1	0	1	0
上北山村	75	4	4	5	8	12	9	17	10	6	11	0	0	1	0	1	1	6	1	1
川上村	103	0	5	10	16	11	15	23	18	5	0	0	0	0	0	0	0	0	0	0
東吉野村	108	1	4	5	7	11	24	24	23	9	1	0	0	0	0	0	0	1	0	0
合計	7,745	343	333	486	598	1,388	1,670	1,631	919	377	510	6	8	14	15	77	120	164	79	27

第28-1表のつづき

平成16年度(概数)

	異常認めず										がんの者									
	総数	40～44歳	45～49歳	50～54歳	55～59歳	60～64歳	65～69歳	70～74歳	75～79歳	80歳以上	総数	40～44歳	45～49歳	50～54歳	55～59歳	60～64歳	65～69歳	70～74歳	75～79歳	80歳以上
奈良市	2	0	0	0	0	0	0	0	2	0	0	0	0	0	0	0	0	0	0	0
大和郡山市	0	0	0	0	0	0	0	0	0	0	0	0	0	0	0	0	0	0	0	0
天理市	2	0	0	0	0	0	0	1	1	0	0	0	0	0	0	0	0	0	0	0
生駒市	19	0	0	0	1	2	9	7	0	0	0	0	0	0	0	0	0	0	0	0
月ヶ瀬村	13	0	0	0	0	5	4	2	2	0	0	0	0	0	0	0	0	0	0	0
都祁村	3	0	0	0	2	1	0	0	0	0	1	0	0	0	0	0	1	0	0	0
山添村	0	0	0	0	0	0	0	0	0	0	0	0	0	0	0	0	0	0	0	0
平群町	1	0	0	0	0	1	0	0	0	0	0	0	0	0	0	0	0	0	0	0
三郷町	1	0	0	0	0	0	0	0	1	0	0	0	0	0	0	0	0	0	0	0
斑鳩町	12	0	1	0	0	0	2	5	1	3	1	0	0	0	1	0	0	0	0	0
安堵町	0	0	0	0	0	0	0	0	0	0	1	0	0	0	0	0	0	1	0	0
橿原市	3	0	0	0	1	1	1	0	0	0	0	0	0	0	0	0	0	0	0	0
桜井市	3	0	0	0	0	0	2	0	0	1	0	0	0	0	0	0	0	0	0	0
川西町	0	0	0	0	0	0	0	0	0	0	0	0	0	0	0	0	0	0	0	0
三宅町	3	0	0	0	0	0	2	1	0	0	2	0	0	1	0	0	0	1	0	0
田原本町	2	0	0	0	0	1	0	1	0	0	0	0	0	0	0	0	0	0	0	0
大宇陀町	7	0	0	0	1	0	3	1	1	1	0	0	0	0	0	0	0	0	0	0
菟田野町	3	0	0	0	0	1	1	1	0	0	0	0	0	0	0	0	0	0	0	0
榛原町	17	1	0	0	0	6	3	5	2	0	0	0	0	0	0	0	0	0	0	0
室生村	3	0	0	0	0	0	1	2	0	0	0	0	0	0	0	0	0	0	0	0
曾爾村	6	0	0	1	0	1	2	0	2	0	0	0	0	0	0	0	0	0	0	0
御杖村	3	0	0	0	0	2	1	0	0	0	1	0	0	0	0	1	0	0	0	0
高取町	0	0	0	0	0	0	0	0	0	0	0	0	0	0	0	0	0	0	0	0
明日香村	0	0	0	0	0	0	0	0	0	0	0	0	0	0	0	0	0	0	0	0
大和高田市	9	2	1	0	1	1	2	0	1	1	0	0	0	0	0	0	0	0	0	0
御所市	0	0	0	0	0	0	0	0	0	0	0	0	0	0	0	0	0	0	0	0
香芝市	2	0	0	0	0	1	1	0	0	0	1	0	0	0	0	1	0	0	0	0
葛城市	1	0	0	0	0	1	0	0	0	0	0	0	0	0	0	0	0	0	0	0
上牧町	0	0	0	0	0	0	0	0	0	0	0	0	0	0	0	0	0	0	0	0
王寺町	2	0	0	0	0	0	0	1	1	0	0	0	0	0	0	0	0	0	0	0
広陵町	5	0	1	0	1	1	1	1	0	0	0	0	0	0	0	0	0	0	0	0
河合町	0	0	0	0	0	0	0	0	0	0	0	0	0	0	0	0	0	0	0	0
五條市	0	0	0	0	0	0	0	0	0	0	0	0	0	0	0	0	0	0	0	0
西吉野村	4	0	0	0	0	0	1	2	0	1	1	0	0	0	0	1	0	0	0	0
野迫川村	0	0	0	0	0	0	0	0	0	0	0	0	0	0	0	0	0	0	0	0
大塔村	3	0	0	0	0	0	1	1	1	0	0	0	0	0	0	0	0	0	0	0
十津川村	7	0	0	0	0	0	1	4	1	1	0	0	0	0	0	0	0	0	0	0
吉野町	2	0	0	1	0	0	0	0	1	0	0	0	0	0	0	0	0	0	0	0
大淀町	2	0	0	0	0	0	0	1	0	1	0	0	0	0	0	0	0	0	0	0
下市町	1	0	0	0	0	0	0	0	1	0	0	0	0	0	0	0	0	0	0	0
黒滝村	0	0	0	0	0	0	0	0	0	0	0	0	0	0	0	0	0	0	0	0
天川村	0	0	0	0	0	0	0	0	0	0	0	0	0	0	0	0	0	0	0	0
下北山村	1	1	0	0	0	0	0	0	0	0	0	0	0	0	0	0	0	0	0	0
上北山村	2	0	0	0	0	0	0	2	0	0	0	0	0	0	0	0	0	0	0	0
川上村	0	0	0	0	0	0	0	0	0	0	0	0	0	0	0	0	0	0	0	0
東吉野村	1	0	0	0	0	0	0	1	0	0	0	0	0	0	0	0	0	0	0	0
合計	145	4	3	2	7	25	38	39	18	9	8	0	0	1	1	0	3	2	1	0

第28-1表のつづき

平成16年度(概数)

	が ん の 疑 い										が ん 以 外 の 疾 患									
	総 数	40～44歳	45～49歳	50～54歳	55～59歳	60～64歳	65～69歳	70～74歳	75～79歳	80歳以上	総 数	40～44歳	45～49歳	50～54歳	55～59歳	60～64歳	65～69歳	70～74歳	75～79歳	80歳以上
奈良市	1	0	0	0	0	1	0	0	0	0	19	0	0	1	0	4	3	8	3	0
大和郡山市	0	0	0	0	0	0	0	0	0	0	0	0	0	0	0	0	0	0	0	0
天理市	0	0	0	0	0	0	0	0	0	0	3	0	0	1	0	0	0	1	0	1
生駒市	2	0	0	0	0	1	0	1	0	0	53	0	0	0	1	6	20	26	0	0
月ヶ瀬村	0	0	0	0	0	0	0	0	0	0	10	0	0	1	0	3	2	4	0	0
都祁村	0	0	0	0	0	0	0	0	0	0	5	0	0	0	0	0	2	1	2	0
山添村	0	0	0	0	0	0	0	0	0	0	0	0	0	0	0	0	0	0	0	0
平群町	0	0	0	0	0	0	0	0	0	0	0	0	0	0	0	0	0	0	0	0
三郷町	0	0	0	0	0	0	0	0	0	0	4	1	0	0	0	0	1	0	1	1
斑鳩町	1	0	0	0	0	0	1	0	0	0	33	0	1	0	0	4	6	7	13	2
安堵町	1	0	0	0	0	0	0	0	0	1	7	0	0	0	0	0	2	3	2	0
橿原市	0	0	0	0	0	0	0	0	0	0	2	0	0	0	0	1	0	0	1	0
桜井市	0	0	0	0	0	0	0	0	0	0	2	0	0	0	0	2	0	0	0	0
川西町	0	0	0	0	0	0	0	0	0	0	0	0	0	0	0	0	0	0	0	0
三宅町	0	0	0	0	0	0	0	0	0	0	1	0	0	0	0	0	0	1	0	0
田原本町	0	0	0	0	0	0	0	0	0	0	2	0	0	0	0	2	0	0	0	0
大宇陀町	0	0	0	0	0	0	0	0	0	0	4	0	0	0	1	0	0	2	1	0
菟田野町	0	0	0	0	0	0	0	0	0	0	1	0	0	0	0	0	0	1	0	0
榛原町	1	0	0	0	0	0	0	1	0	0	33	0	0	1	1	6	9	9	6	1
室生村	0	0	0	0	0	0	0	0	0	0	8	0	0	0	0	0	0	6	0	2
曾爾村	1	0	0	0	0	0	0	0	1	0	1	0	0	0	0	0	0	0	1	0
御杖村	0	0	0	0	0	0	0	0	0	0	4	0	0	0	0	1	0	2	0	1
高取町	0	0	0	0	0	0	0	0	0	0	2	0	0	0	0	0	0	1	1	0
明日香村	0	0	0	0	0	0	0	0	0	0	1	0	0	1	0	0	0	0	0	0
大和高田市	1	1	0	0	0	0	0	0	0	0	8	0	0	0	0	1	1	4	2	0
御所市	1	0	0	0	0	1	0	0	0	0	3	0	0	0	0	0	0	2	0	1
香芝市	0	0	0	0	0	0	0	0	0	0	5	0	1	0	0	0	0	4	0	0
葛城市	1	0	0	0	0	0	0	1	0	0	4	0	0	0	0	1	2	0	1	0
上牧町	0	0	0	0	0	0	0	0	0	0	0	0	0	0	0	0	0	0	0	0
王寺町	1	0	0	0	0	0	0	1	0	0	2	0	0	0	1	1	0	0	0	0
広陵町	0	0	0	0	0	0	0	0	0	0	3	0	0	0	0	0	2	1	0	0
河合町	0	0	0	0	0	0	0	0	0	0	0	0	0	0	0	0	0	0	0	0
五條市	0	0	0	0	0	0	0	0	0	0	2	0	0	0	0	0	0	2	0	0
西吉野村	0	0	0	0	0	0	0	0	0	0	13	0	0	0	0	1	1	4	5	2
野迫川村	0	0	0	0	0	0	0	0	0	0	1	0	0	0	0	0	0	0	1	0
大塔村	0	0	0	0	0	0	0	0	0	0	4	0	0	0	0	1	1	1	1	0
十津川村	0	0	0	0	0	0	0	0	0	0	0	0	0	0	0	0	0	0	0	0
吉野町	0	0	0	0	0	0	0	0	0	0	1	0	0	0	0	1	0	0	0	0
大淀町	0	0	0	0	0	0	0	0	0	0	0	0	0	0	0	0	0	0	0	0
下市町	1	0	0	0	0	0	0	1	0	0	3	0	0	0	0	1	1	0	1	0
黒滝村	0	0	0	0	0	0	0	0	0	0	2	0	0	0	0	0	0	1	1	0
天川村	0	0	0	0	0	0	0	0	0	0	0	0	0	0	0	0	0	0	0	0
下北山村	1	0	0	0	0	0	0	0	1	0	0	0	0	0	0	0	0	0	0	0
上北山村	0	0	0	0	0	0	0	0	0	0	6	0	0	1	0	0	0	3	1	1
川上村	0	0	0	0	0	0	0	0	0	0	0	0	0	0	0	0	0	0	0	0
東吉野村	0	0	0	0	0	0	0	0	0	0	0	0	0	0	0	0	0	0	0	0
合 計	13	1	0	0	0	3	1	5	2	1	252	1	2	6	4	36	53	94	44	12

第28-1表のつづき

平成16年度(概数)

	未 把 握										未 受 診									
	総 数	40～44歳	45～49歳	50～54歳	55～59歳	60～64歳	65～69歳	70～74歳	75～79歳	80歳以上	総 数	40～44歳	45～49歳	50～54歳	55～59歳	60～64歳	65～69歳	70～74歳	75～79歳	80歳以上
奈良市	0	0	0	0	0	0	0	0	0	0	13	0	0	0	0	2	4	4	1	2
大和郡山市	0	0	0	0	0	0	0	0	0	0	0	0	0	0	0	0	0	0	0	0
天理市	0	0	0	0	0	0	0	0	0	0	1	0	0	0	0	0	0	0	1	0
生駒市	1	0	0	0	0	0	0	1	0	0	1	0	0	0	0	0	1	0	0	
月ヶ瀬村	0	0	0	0	0	0	0	0	0	0	2	0	0	0	0	2	0	0	0	
都祁村	0	0	0	0	0	0	0	0	0	0	3	0	0	0	0	0	2	0	1	
山添村	0	0	0	0	0	0	0	0	0	0	0	0	0	0	0	0	0	0	0	
平群町	0	0	0	0	0	0	0	0	0	0	0	0	0	0	0	0	0	0	0	
三郷町	0	0	0	0	0	0	0	0	0	0	1	0	0	0	1	0	0	0	0	
斑鳩町	0	0	0	0	0	0	0	0	0	0	2	0	0	0	0	1	0	0	1	
安堵町	0	0	0	0	0	0	0	0	0	0	1	0	0	0	0	0	1	0	0	
橿原市	0	0	0	0	0	0	0	0	0	0	0	0	0	0	0	0	0	0	0	
桜井市	0	0	0	0	0	0	0	0	0	0	0	0	0	0	0	0	0	0	0	
川西町	0	0	0	0	0	0	0	0	0	0	0	0	0	0	0	0	0	0	0	
三宅町	2	0	0	0	0	1	0	1	0	0	0	0	0	0	0	0	0	0	0	
田原本町	0	0	0	0	0	0	0	0	0	0	0	0	0	0	0	0	0	0	0	
大宇陀町	0	0	0	0	0	0	0	0	0	0	2	0	0	0	1	0	0	1	0	
菟田野町	0	0	0	0	0	0	0	0	0	0	2	0	1	0	0	0	1	0	0	
榛原町	23	0	0	1	0	3	6	7	4	2	6	0	0	0	0	1	2	2	1	
室生村	3	0	0	0	0	0	1	0	2	0	2	0	0	0	0	0	0	2	0	
曾爾村	0	0	0	0	0	0	0	0	0	0	4	0	1	0	0	0	2	0	1	
御杖村	2	0	1	0	0	0	0	1	0	0	0	0	0	0	0	0	0	0	0	
高取町	0	0	0	0	0	0	0	0	0	0	2	0	0	0	0	0	1	1	0	
明日香村	0	0	0	0	0	0	0	0	0	0	0	0	0	0	0	0	0	0	0	
大和高田市	0	0	0	0	0	0	0	0	0	0	5	0	0	0	1	2	2	0	0	
御所市	0	0	0	0	0	0	0	0	0	0	0	0	0	0	0	0	0	0	0	
香芝市	0	0	0	0	0	0	0	0	0	0	0	0	0	0	0	0	0	0	0	
葛城市	0	0	0	0	0	0	0	0	0	0	2	0	0	2	0	0	0	0	0	
上牧町	0	0	0	0	0	0	0	0	0	0	0	0	0	0	0	0	0	0	0	
王寺町	1	0	0	0	0	0	1	0	0	0	0	0	0	0	0	0	0	0	0	
広陵町	0	0	0	0	0	0	0	0	0	0	1	0	0	0	0	0	0	1	0	
河合町	0	0	0	0	0	0	0	0	0	0	0	0	0	0	0	0	0	0	0	
五條市	0	0	0	0	0	0	0	0	0	0	1	0	0	0	0	0	0	0	1	
西吉野村	0	0	0	0	0	0	0	0	0	0	0	0	0	0	0	0	0	0	0	
野迫川村	0	0	0	0	0	0	0	0	0	0	3	0	0	0	0	0	1	2	0	
大塔村	0	0	0	0	0	0	0	0	0	0	0	0	0	0	0	0	0	0	0	
十津川村	0	0	0	0	0	0	0	0	0	0	0	0	0	0	0	0	0	0	0	
吉野町	1	0	0	1	0	0	0	0	0	0	1	0	0	1	0	0	0	0	0	
大淀町	0	0	0	0	0	0	0	0	0	0	0	0	0	0	0	0	0	0	0	
下市町	0	0	0	0	0	0	0	0	0	0	0	0	0	0	0	0	0	0	0	
黒滝村	0	0	0	0	0	0	0	0	0	0	0	0	0	0	0	0	0	0	0	
天川村	0	0	0	0	0	0	0	0	0	0	0	0	0	0	0	0	0	0	0	
下北山村	0	0	0	0	0	0	0	0	0	0	1	0	0	0	0	1	0	0	0	
上北山村	0	0	0	0	0	0	0	0	0	0	3	0	0	0	0	1	1	1	0	
川上村	0	0	0	0	0	0	0	0	0	0	0	0	0	0	0	0	0	0	0	
東吉野村	0	0	0	0	0	0	0	0	0	0	0	0	0	0	0	0	0	0	0	
合 計	33	0	1	2	0	4	8	10	6	2	59	0	2	3	3	9	17	14	8	3

第28-1-1表 肺がん検診（胸部エックス線検査のみ）の受診者数・結果別人員 年齢（5歳階級）・市町村別（男）

平成16年度（概数）

	受診者数										要精密検査者（受診者数再掲）									
	総数	40～44歳	45～49歳	50～54歳	55～59歳	60～64歳	65～69歳	70～74歳	75～79歳	80歳以上	総数	40～44歳	45～49歳	50～54歳	55～59歳	60～64歳	65～69歳	70～74歳	75～79歳	80歳以上
奈良市	233	7	6	5	2	45	57	63	39	9	26	0	0	1	0	5	6	7	5	2
大和郡山市	115	3	6	9	19	24	26	17	9	2	0	0	0	0	0	0	0	0	0	0
天理市	109	14	11	13	5	20	18	14	8	6	6	0	0	1	0	0	0	2	2	1
生駒市	317	5	7	5	19	64	89	128	0	0	45	0	0	0	1	6	14	24	0	0
月ヶ瀬村	137	10	10	12	19	26	19	29	11	1	25	0	0	1	0	10	6	6	2	0
都祁村	420	22	42	44	51	74	63	58	44	22	12	0	0	0	2	1	4	2	3	0
山添村	0	0	0	0	0	0	0	0	0	0	0	0	0	0	0	0	0	0	0	0
平群町	73	0	1	2	5	15	25	14	9	2	0	0	0	0	0	0	0	0	0	0
三郷町	243	4	5	3	5	37	61	49	49	30	5	1	0	0	1	0	0	0	2	1
斑鳩町	286	5	8	10	14	51	72	67	44	15	32	0	2	0	0	3	7	5	10	5
安堵町	151	6	5	4	13	38	44	22	15	4	6	0	0	0	0	0	0	4	2	0
橿原市	141	12	3	7	12	28	31	31	11	6	4	0	0	0	1	1	1	0	1	0
桜井市	148	3	2	6	5	35	36	28	22	11	5	0	0	0	0	2	2	0	0	1
川西町	42	3	1	1	1	11	8	14	3	0	0	0	0	0	0	0	0	0	0	0
三宅町	99	3	5	5	12	26	15	20	11	2	2	0	0	1	0	0	0	1	0	0
田原本町	22	0	0	0	1	8	5	7	1	0	2	0	0	0	0	1	0	1	0	0
大宇陀町	123	6	4	12	13	19	23	29	13	4	9	0	0	0	2	0	3	3	1	0
菟田野町	43	2	4	1	4	6	11	11	2	2	6	0	1	0	0	1	2	2	0	0
榛原町	368	6	3	15	34	69	88	88	46	19	72	1	0	2	1	16	18	22	10	2
室生村	223	8	14	14	16	37	37	49	36	12	7	0	0	0	0	0	0	5	1	1
曽爾村	113	2	7	8	13	16	15	20	19	13	9	0	1	0	0	0	3	0	4	1
御杖村	78	4	7	6	6	10	16	16	10	3	7	0	1	0	0	2	1	3	0	0
高取町	14	0	0	0	3	2	3	4	2	0	2	0	0	0	0	0	0	1	1	0
明日香村	58	2	2	3	6	9	16	10	8	2	1	0	0	1	0	0	0	0	0	0
大和高田市	0	0	0	0	0	0	0	0	0	0	0	0	0	0	0	0	0	0	0	0
御所市	85	6	2	4	4	17	20	20	8	4	4	0	0	0	0	1	0	2	0	1
香芝市	63	4	2	5	3	14	17	18	0	0	5	0	1	0	0	0	1	3	0	0
葛城市	173	9	10	12	22	33	46	23	14	4	6	0	0	2	0	2	1	0	1	0
上牧町	0	0	0	0	0	0	0	0	0	0	0	0	0	0	0	0	0	0	0	0
王寺町	76	6	3	4	3	21	19	12	7	1	3	0	0	0	0	1	0	1	1	0
広陵町	126	13	8	11	12	30	28	14	9	1	8	0	1	0	1	1	2	3	0	0
河合町	0	0	0	0	0	0	0	0	0	0	0	0	0	0	0	0	0	0	0	0
五條市	79	1	5	4	7	8	15	17	17	5	2	0	0	0	0	0	0	1	1	0
西吉野村	231	19	18	18	24	30	27	37	38	20	16	0	0	0	0	1	1	6	5	3
野迫川村	82	2	10	8	3	11	14	19	10	5	3	0	0	0	0	0	0	1	2	0
大塔村	67	4	2	7	5	8	12	17	9	3	7	0	0	0	0	1	2	2	2	0
十津川村	172	2	2	6	3	14	40	47	37	21	7	0	0	0	0	0	1	4	1	1
吉野町	132	6	2	24	12	18	17	19	20	14	5	0	0	3	0	1	0	0	1	0
大淀町	110	5	4	14	8	12	30	18	15	4	1	0	0	0	0	0	0	1	0	0
下市町	67	2	2	1	1	5	11	22	19	4	2	0	0	0	0	1	0	0	1	0
黒滝村	0	0	0	0	0	0	0	0	0	0	0	0	0	0	0	0	0	0	0	0
天川村	63	4	11	7	10	1	7	18	4	1	0	0	0	0	0	0	0	0	0	0
下北山村	81	5	3	6	5	12	8	10	16	16	3	1	0	0	0	0	1	0	1	0
上北山村	54	3	3	2	7	9	7	11	6	6	8	0	0	0	0	1	1	5	0	1
川上村	89	0	4	8	12	10	12	21	18	4	0	0	0	0	0	0	0	0	0	0
東吉野村	106	1	4	5	7	11	22	24	23	9	1	0	0	0	0	0	0	1	0	0
合計	5,412	219	248	331	426	934	1,130	1,155	682	287	364	3	7	12	9	58	77	118	60	20

	異常認めず										がんの者									
	総数	40～44歳	45～49歳	50～54歳	55～59歳	60～64歳	65～69歳	70～74歳	75～79歳	80歳以上	総数	40～44歳	45～49歳	50～54歳	55～59歳	60～64歳	65～69歳	70～74歳	75～79歳	80歳以上
奈良市	2	0	0	0	0	0	0	0	2	0	0	0	0	0	0	0	0	0	0	0
大和郡山市	0	0	0	0	0	0	0	0	0	0	0	0	0	0	0	0	0	0	0	0
天理市	2	0	0	0	0	0	0	1	1	0	0	0	0	0	0	0	0	0	0	0
生駒市	12	0	0	0	1	2	5	4	0	0	0	0	0	0	0	0	0	0	0	0
月ヶ瀬村	13	0	0	0	0	5	4	2	2	0	0	0	0	0	0	0	0	0	0	0
都祁村	3	0	0	0	2	1	0	0	0	0	1	0	0	0	0	0	0	1	0	0
山添村	0	0	0	0	0	0	0	0	0	0	0	0	0	0	0	0	0	0	0	0
平群町	0	0	0	0	0	0	0	0	0	0	0	0	0	0	0	0	0	0	0	0
三郷町	1	0	0	0	0	0	0	0	1	0	0	0	0	0	0	0	0	0	0	0
斑鳩町	7	0	1	0	0	0	0	3	0	3	0	0	0	0	0	0	0	0	0	0
安堵町	0	0	0	0	0	0	0	0	0	0	1	0	0	0	0	0	0	1	0	0
橿原市	3	0	0	0	1	1	1	0	0	0	0	0	0	0	0	0	0	0	0	0
桜井市	3	0	0	0	0	0	2	0	0	1	0	0	0	0	0	0	0	0	0	0
川西町	0	0	0	0	0	0	0	0	0	0	0	0	0	0	0	0	0	0	0	0
三宅町	0	0	0	0	0	0	0	0	0	0	1	0	0	1	0	0	0	0	0	0
田原本町	2	0	0	0	0	1	0	1	0	0	0	0	0	0	0	0	0	0	0	0
大宇陀町	5	0	0	0	1	0	3	1	0	0	0	0	0	0	0	0	0	0	0	0
菟田野町	3	0	0	0	0	1	1	1	0	0	0	0	0	0	0	0	0	0	0	0
榛原町	17	1	0	0	0	6	3	5	2	0	0	0	0	0	0	0	0	0	0	0
室生村	1	0	0	0	0	0	0	1	0	0	0	0	0	0	0	0	0	0	0	0
曽爾村	4	0	0	0	0	0	2	0	2	0	0	0	0	0	0	0	0	0	0	0
御杖村	2	0	0	0	0	1	1	0	0	0	0	0	0	0	0	0	0	0	0	0
高取町	0	0	0	0	0	0	0	0	0	0	0	0	0	0	0	0	0	0	0	0
明日香村	0	0	0	0	0	0	0	0	0	0	0	0	0	0	0	0	0	0	0	0
大和高田市	0	0	0	0	0	0	0	0	0	0	0	0	0	0	0	0	0	0	0	0
御所市	0	0	0	0	0	0	0	0	0	0	0	0	0	0	0	0	0	0	0	0
香芝市	1	0	0	0	0	0	1	0	0	0	0	0	0	0	0	0	0	0	0	0
葛城市	1	0	0	0	0	1	0	0	0	0	0	0	0	0	0	0	0	0	0	0
上牧町	0	0	0	0	0	0	0	0	0	0	0	0	0	0	0	0	0	0	0	0
王寺町	2	0	0	0	0	0	0	1	1	0	0	0	0	0	0	0	0	0	0	0
広陵町	5	0	1	0	1	1	1	1	0	0	0	0	0	0	0	0	0	0	0	0
河合町	0	0	0	0	0	0	0	0	0	0	0	0	0	0	0	0	0	0	0	0
五條市	0	0	0	0	0	0	0	0	0	0	0	0	0	0	0	0	0	0	0	0
西吉野村	3	0	0	0	0	0	0	2	0	1	0	0	0	0	0	0	0	0	0	0
野迫川村	0	0	0	0	0	0	0	0	0	0	0	0	0	0	0	0	0	0	0	0
大塔村	3	0	0	0	0	0	1	1	1	0	0	0	0	0	0	0	0	0	0	0
十津川村	7	0	0	0	0	0	1	4	1	1	0	0	0	0	0	0	0	0	0	0
吉野町	2	0	0	1	0	0	0	0	1	0	0	0	0	0	0	0	0	0	0	0
大淀町	1	0	0	0	0	0	0	1	0	0	0	0	0	0	0	0	0	0	0	0
下市町	1	0	0	0	0	0	0	0	1	0	0	0	0	0	0	0	0	0	0	0
黒滝村	0	0	0	0	0	0	0	0	0	0	0	0	0	0	0	0	0	0	0	0
天川村	0	0	0	0	0	0	0	0	0	0	0	0	0	0	0	0	0	0	0	0
下北山村	1	1	0	0	0	0	0	0	0	0	0	0	0	0	0	0	0	0	0	0
上北山村	2	0	0	0	0	0	0	2	0	0	0	0	0	0	0	0	0	0	0	0
川上村	0	0	0	0	0	0	0	0	0	0	0	0	0	0	0	0	0	0	0	0
東吉野村	1	0	0	0	0	0	0	1	0	0	0	0	0	0	0	0	0	0	0	0
合計	110	2	2	1	6	20	26	32	15	6	3	0	0	1	0	0	0	2	0	0

	が ん の 疑 い										が ん 以 外 の 疾 患									
	総 数	40～44歳	45～49歳	50～54歳	55～59歳	60～64歳	65～69歳	70～74歳	75～79歳	80歳以上	総 数	40～44歳	45～49歳	50～54歳	55～59歳	60～64歳	65～69歳	70～74歳	75～79歳	80歳以上
奈良市	1	0	0	0	0	1	0	0	0	0	13	0	0	1	0	3	2	4	3	0
大和郡山市	0	0	0	0	0	0	0	0	0	0	0	0	0	0	0	0	0	0	0	0
天理市	0	0	0	0	0	0	0	0	0	0	3	0	0	1	0	0	0	1	0	1
生駒市	0	0	0	0	0	0	0	0	0	0	32	0	0	0	0	4	9	19	0	0
月ヶ瀬村	0	0	0	0	0	0	0	0	0	0	10	0	0	1	0	3	2	4	0	0
都祁村	0	0	0	0	0	0	0	0	0	0	5	0	0	0	0	0	2	1	2	0
山添村	0	0	0	0	0	0	0	0	0	0	0	0	0	0	0	0	0	0	0	
平群町	0	0	0	0	0	0	0	0	0	0	0	0	0	0	0	0	0	0	0	
三郷町	0	0	0	0	0	0	0	0	0	0	3	1	0	0	0	0	0	0	1	1
斑鳩町	1	0	0	0	0	0	1	0	0	0	22	0	1	0	0	2	6	2	9	2
安堵町	0	0	0	0	0	0	0	0	0	0	5	0	0	0	0	0	0	3	2	0
橿原市	0	0	0	0	0	0	0	0	0	0	1	0	0	0	0	0	0	0	1	0
桜井市	0	0	0	0	0	0	0	0	0	0	2	0	0	0	0	2	0	0	0	0
川西町	0	0	0	0	0	0	0	0	0	0	0	0	0	0	0	0	0	0	0	0
三宅町	0	0	0	0	0	0	0	0	0	0	1	0	0	0	0	0	0	1	0	0
田原本町	0	0	0	0	0	0	0	0	0	0	0	0	0	0	0	0	0	0	0	0
大宇陀町	0	0	0	0	0	0	0	0	0	0	4	0	0	0	1	0	0	2	1	0
菟田野町	0	0	0	0	0	0	0	0	0	0	1	0	0	0	0	0	0	1	0	0
榛原町	1	0	0	0	0	0	0	1	0	0	29	0	0	1	1	6	7	9	4	1
室生村	0	0	0	0	0	0	0	0	0	0	4	0	0	0	0	0	0	3	0	1
曽爾村	1	0	0	0	0	0	0	0	1	0	1	0	0	0	0	0	0	0	1	0
御杖村	0	0	0	0	0	0	0	0	0	0	3	0	0	0	0	1	0	2	0	0
高取町	0	0	0	0	0	0	0	0	0	0	1	0	0	0	0	0	0	0	1	0
明日香村	0	0	0	0	0	0	0	0	0	0	1	0	0	1	0	0	0	0	0	0
大和高田市	0	0	0	0	0	0	0	0	0	0	0	0	0	0	0	0	0	0	0	0
御所市	1	0	0	0	0	1	0	0	0	0	3	0	0	0	0	0	0	2	0	1
香芝市	0	0	0	0	0	0	0	0	0	0	4	0	1	0	0	0	0	3	0	0
葛城市	0	0	0	0	0	0	0	0	0	0	3	0	0	0	0	1	1	0	1	0
上牧町	0	0	0	0	0	0	0	0	0	0	0	0	0	0	0	0	0	0	0	0
王寺町	0	0	0	0	0	0	0	0	0	0	1	0	0	0	0	1	0	0	0	0
広陵町	0	0	0	0	0	0	0	0	0	0	2	0	0	0	0	0	1	1	0	0
河合町	0	0	0	0	0	0	0	0	0	0	0	0	0	0	0	0	0	0	0	0
五條市	0	0	0	0	0	0	0	0	0	0	1	0	0	0	0	0	0	1	0	0
西吉野村	0	0	0	0	0	0	0	0	0	0	13	0	0	0	0	1	1	4	5	2
野迫川村	0	0	0	0	0	0	0	0	0	0	1	0	0	0	0	0	0	0	1	0
大塔村	0	0	0	0	0	0	0	0	0	0	4	0	0	0	0	1	1	1	1	0
十津川村	0	0	0	0	0	0	0	0	0	0	0	0	0	0	0	0	0	0	0	0
吉野町	0	0	0	0	0	0	0	0	0	0	1	0	0	0	0	1	0	0	0	0
大淀町	0	0	0	0	0	0	0	0	0	0	0	0	0	0	0	0	0	0	0	0
下市町	0	0	0	0	0	0	0	0	0	0	1	0	0	0	0	1	0	0	0	0
黒滝村	0	0	0	0	0	0	0	0	0	0	0	0	0	0	0	0	0	0	0	0
天川村	0	0	0	0	0	0	0	0	0	0	0	0	0	0	0	0	0	0	0	0
下北山村	1	0	0	0	0	0	0	0	1	0	0	0	0	0	0	0	0	0	0	0
上北山村	0	0	0	0	0	0	0	0	0	0	3	0	0	0	0	0	0	2	0	1
川上村	0	0	0	0	0	0	0	0	0	0	0	0	0	0	0	0	0	0	0	0
東吉野村	0	0	0	0	0	0	0	0	0	0	0	0	0	0	0	0	0	0	0	0
合計	6	0	0	0	0	2	1	1	2	0	178	1	2	5	2	27	32	66	33	10

	未 把 握										未 受 診									
	総 数	40～44歳	45～49歳	50～54歳	55～59歳	60～64歳	65～69歳	70～74歳	75～79歳	80歳以上	総 数	40～44歳	45～49歳	50～54歳	55～59歳	60～64歳	65～69歳	70～74歳	75～79歳	80歳以上
奈良市	0	0	0	0	0	0	0	0	0	0	10	0	0	0	0	1	4	3	0	2
大和郡山市	0	0	0	0	0	0	0	0	0	0	0	0	0	0	0	0	0	0	0	0
天理市	0	0	0	0	0	0	0	0	0	0	1	0	0	0	0	0	0	0	1	0
生駒市	0	0	0	0	0	0	0	0	0	0	1	0	0	0	0	0	0	1	0	0
月ヶ瀬村	0	0	0	0	0	0	0	0	0	0	2	0	0	0	0	2	0	0	0	0
都祁村	0	0	0	0	0	0	0	0	0	0	3	0	0	0	0	0	2	0	1	0
山添村	0	0	0	0	0	0	0	0	0	0	0	0	0	0	0	0	0	0	0	0
平群町	0	0	0	0	0	0	0	0	0	0	0	0	0	0	0	0	0	0	0	0
三郷町	0	0	0	0	0	0	0	0	0	0	1	0	0	0	1	0	0	0	0	0
斑鳩町	0	0	0	0	0	0	0	0	0	0	2	0	0	0	0	1	0	0	1	0
安堵町	0	0	0	0	0	0	0	0	0	0	0	0	0	0	0	0	0	0	0	0
橿原市	0	0	0	0	0	0	0	0	0	0	0	0	0	0	0	0	0	0	0	0
桜井市	0	0	0	0	0	0	0	0	0	0	0	0	0	0	0	0	0	0	0	0
川西町	0	0	0	0	0	0	0	0	0	0	0	0	0	0	0	0	0	0	0	0
三宅町	0	0	0	0	0	0	0	0	0	0	0	0	0	0	0	0	0	0	0	0
田原本町	0	0	0	0	0	0	0	0	0	0	0	0	0	0	0	0	0	0	0	0
大宇陀町	0	0	0	0	0	0	0	0	0	0	0	0	0	0	0	0	0	0	0	0
菟田野町	0	0	0	0	0	0	0	0	0	0	2	0	1	0	0	0	1	0	0	0
榛原町	19	0	0	1	0	3	6	5	3	1	6	0	0	0	0	1	2	2	1	0
室生村	1	0	0	0	0	0	0	0	1	0	1	0	0	0	0	0	0	1	0	0
曽爾村	0	0	0	0	0	0	0	0	0	0	3	0	1	0	0	0	1	0	0	1
御杖村	2	0	1	0	0	0	0	1	0	0	0	0	0	0	0	0	0	0	0	0
高取町	0	0	0	0	0	0	0	0	0	0	1	0	0	0	0	0	0	1	0	0
明日香村	0	0	0	0	0	0	0	0	0	0	0	0	0	0	0	0	0	0	0	0
大和高田市	0	0	0	0	0	0	0	0	0	0	0	0	0	0	0	0	0	0	0	0
御所市	0	0	0	0	0	0	0	0	0	0	0	0	0	0	0	0	0	0	0	0
香芝市	0	0	0	0	0	0	0	0	0	0	0	0	0	0	0	0	0	0	0	0
葛城市	0	0	0	0	0	0	0	0	0	0	2	0	0	2	0	0	0	0	0	0
上牧町	0	0	0	0	0	0	0	0	0	0	0	0	0	0	0	0	0	0	0	0
王寺町	0	0	0	0	0	0	0	0	0	0	0	0	0	0	0	0	0	0	0	0
広陵町	0	0	0	0	0	0	0	0	0	0	1	0	0	0	0	0	0	1	0	0
河合町	0	0	0	0	0	0	0	0	0	0	0	0	0	0	0	0	0	0	0	0
五條市	0	0	0	0	0	0	0	0	0	0	1	0	0	0	0	0	0	0	1	0
西吉野村	0	0	0	0	0	0	0	0	0	0	0	0	0	0	0	0	0	0	0	0
野迫川村	0	0	0	0	0	0	0	0	0	0	2	0	0	0	0	0	0	1	1	0
大塔村	0	0	0	0	0	0	0	0	0	0	0	0	0	0	0	0	0	0	0	0
十津川村	0	0	0	0	0	0	0	0	0	0	0	0	0	0	0	0	0	0	0	0
吉野町	1	0	0	1	0	0	0	0	0	0	1	0	0	1	0	0	0	0	0	0
大淀町	0	0	0	0	0	0	0	0	0	0	0	0	0	0	0	0	0	0	0	0
下市町	0	0	0	0	0	0	0	0	0	0	0	0	0	0	0	0	0	0	0	0
黒滝村	0	0	0	0	0	0	0	0	0	0	0	0	0	0	0	0	0	0	0	0
天川村	0	0	0	0	0	0	0	0	0	0	0	0	0	0	0	0	0	0	0	0
下北山村	0	0	0	0	0	0	0	0	0	0	1	0	0	0	0	0	1	0	0	0
上北山村	0	0	0	0	0	0	0	0	0	0	3	0	0	0	0	1	1	1	0	0
川上村	0	0	0	0	0	0	0	0	0	0	0	0	0	0	0	0	0	0	0	0
東吉野村	0	0	0	0	0	0	0	0	0	0	0	0	0	0	0	0	0	0	0	0
合計	23	0	1	2	0	3	6	6	4	1	44	0	2	3	1	6	12	11	6	3

第28-1-2表 肺がん検診（喀痰細胞検査のみ）の受診者数・結果別人員 年齢（5歳階級）・市町村別（男）

平成16年度（概数）

	受診者数										要精密検査者（受診者数再掲）									
	総数	40～44歳	45～49歳	50～54歳	55～59歳	60～64歳	65～69歳	70～74歳	75～79歳	80歳以上	総数	40～44歳	45～49歳	50～54歳	55～59歳	60～64歳	65～69歳	70～74歳	75～79歳	80歳以上
奈良市	0	0	0	0	0	0	0	0	0	0	0	0	0	0	0	0	0	0	0	0
大和郡山市	0	0	0	0	0	0	0	0	0	0	0	0	0	0	0	0	0	0	0	0
天理市	0	0	0	0	0	0	0	0	0	0	0	0	0	0	0	0	0	0	0	0
生駒市	0	0	0	0	0	0	0	0	0	0	0	0	0	0	0	0	0	0	0	0
月ヶ瀬村	37	6	4	4	2	8	6	5	2	0	0	0	0	0	0	0	0	0	0	0
都祁村	0	0	0	0	0	0	0	0	0	0	0	0	0	0	0	0	0	0	0	0
山添村	0	0	0	0	0	0	0	0	0	0	0	0	0	0	0	0	0	0	0	0
平群町	0	0	0	0	0	0	0	0	0	0	0	0	0	0	0	0	0	0	0	0
三郷町	0	0	0	0	0	0	0	0	0	0	0	0	0	0	0	0	0	0	0	0
斑鳩町	0	0	0	0	0	0	0	0	0	0	0	0	0	0	0	0	0	0	0	0
安堵町	0	0	0	0	0	0	0	0	0	0	0	0	0	0	0	0	0	0	0	0
橿原市	0	0	0	0	0	0	0	0	0	0	0	0	0	0	0	0	0	0	0	0
桜井市	0	0	0	0	0	0	0	0	0	0	0	0	0	0	0	0	0	0	0	0
川西町	0	0	0	0	0	0	0	0	0	0	0	0	0	0	0	0	0	0	0	0
三宅町	0	0	0	0	0	0	0	0	0	0	0	0	0	0	0	0	0	0	0	0
田原本町	0	0	0	0	0	0	0	0	0	0	0	0	0	0	0	0	0	0	0	0
大宇陀町	0	0	0	0	0	0	0	0	0	0	0	0	0	0	0	0	0	0	0	0
菟田野町	0	0	0	0	0	0	0	0	0	0	0	0	0	0	0	0	0	0	0	0
榛原町	0	0	0	0	0	0	0	0	0	0	0	0	0	0	0	0	0	0	0	0
室生村	0	0	0	0	0	0	0	0	0	0	0	0	0	0	0	0	0	0	0	0
曾爾村	0	0	0	0	0	0	0	0	0	0	0	0	0	0	0	0	0	0	0	0
御杖村	0	0	0	0	0	0	0	0	0	0	0	0	0	0	0	0	0	0	0	0
高取町	0	0	0	0	0	0	0	0	0	0	0	0	0	0	0	0	0	0	0	0
明日香村	0	0	0	0	0	0	0	0	0	0	0	0	0	0	0	0	0	0	0	0
大和高田市	248	51	12	27	13	40	47	38	15	5	14	2	1	0	1	2	4	0	3	1
御所市	0	0	0	0	0	0	0	0	0	0	0	0	0	0	0	0	0	0	0	0
香芝市	0	0	0	0	0	0	0	0	0	0	0	0	0	0	0	0	0	0	0	0
葛城市	0	0	0	0	0	0	0	0	0	0	0	0	0	0	0	0	0	0	0	0
上牧町	0	0	0	0	0	0	0	0	0	0	0	0	0	0	0	0	0	0	0	0
王寺町	0	0	0	0	0	0	0	0	0	0	0	0	0	0	0	0	0	0	0	0
広陵町	0	0	0	0	0	0	0	0	0	0	0	0	0	0	0	0	0	0	0	0
河合町	0	0	0	0	0	0	0	0	0	0	0	0	0	0	0	0	0	0	0	0
五條市	0	0	0	0	0	0	0	0	0	0	0	0	0	0	0	0	0	0	0	0
西吉野村	0	0	0	0	0	0	0	0	0	0	0	0	0	0	0	0	0	0	0	0
野迫川村	0	0	0	0	0	0	0	0	0	0	0	0	0	0	0	0	0	0	0	0
大塔村	0	0	0	0	0	0	0	0	0	0	0	0	0	0	0	0	0	0	0	0
十津川村	1	0	0	0	0	1	0	0	0	0	0	0	0	0	0	0	0	0	0	0
吉野町	0	0	0	0	0	0	0	0	0	0	0	0	0	0	0	0	0	0	0	0
大淀町	0	0	0	0	0	0	0	0	0	0	0	0	0	0	0	0	0	0	0	0
下市町	0	0	0	0	0	0	0	0	0	0	0	0	0	0	0	0	0	0	0	0
黒滝村	0	0	0	0	0	0	0	0	0	0	0	0	0	0	0	0	0	0	0	0
天川村	0	0	0	0	0	0	0	0	0	0	0	0	0	0	0	0	0	0	0	0
下北山村	0	0	0	0	0	0	0	0	0	0	0	0	0	0	0	0	0	0	0	0
上北山村	0	0	0	0	0	0	0	0	0	0	0	0	0	0	0	0	0	0	0	0
川上村	0	0	0	0	0	0	0	0	0	0	0	0	0	0	0	0	0	0	0	0
東吉野村	0	0	0	0	0	0	0	0	0	0	0	0	0	0	0	0	0	0	0	0
合計	286	57	16	31	15	49	53	43	17	5	14	2	1	0	1	2	4	0	3	1

	異常認めず										がんの者									
	総数	40～44歳	45～49歳	50～54歳	55～59歳	60～64歳	65～69歳	70～74歳	75～79歳	80歳以上	総数	40～44歳	45～49歳	50～54歳	55～59歳	60～64歳	65～69歳	70～74歳	75～79歳	80歳以上
奈良市	0	0	0	0	0	0	0	0	0	0	0	0	0	0	0	0	0	0	0	0
大和郡山市	0	0	0	0	0	0	0	0	0	0	0	0	0	0	0	0	0	0	0	0
天理市	0	0	0	0	0	0	0	0	0	0	0	0	0	0	0	0	0	0	0	0
生駒市	0	0	0	0	0	0	0	0	0	0	0	0	0	0	0	0	0	0	0	0
月ヶ瀬村	0	0	0	0	0	0	0	0	0	0	0	0	0	0	0	0	0	0	0	0
都祁村	0	0	0	0	0	0	0	0	0	0	0	0	0	0	0	0	0	0	0	0
山添村	0	0	0	0	0	0	0	0	0	0	0	0	0	0	0	0	0	0	0	0
平群町	0	0	0	0	0	0	0	0	0	0	0	0	0	0	0	0	0	0	0	0
三郷町	0	0	0	0	0	0	0	0	0	0	0	0	0	0	0	0	0	0	0	0
斑鳩町	0	0	0	0	0	0	0	0	0	0	0	0	0	0	0	0	0	0	0	0
安堵町	0	0	0	0	0	0	0	0	0	0	0	0	0	0	0	0	0	0	0	0
橿原市	0	0	0	0	0	0	0	0	0	0	0	0	0	0	0	0	0	0	0	0
桜井市	0	0	0	0	0	0	0	0	0	0	0	0	0	0	0	0	0	0	0	0
川西町	0	0	0	0	0	0	0	0	0	0	0	0	0	0	0	0	0	0	0	0
三宅町	0	0	0	0	0	0	0	0	0	0	0	0	0	0	0	0	0	0	0	0
田原本町	0	0	0	0	0	0	0	0	0	0	0	0	0	0	0	0	0	0	0	0
大宇陀町	0	0	0	0	0	0	0	0	0	0	0	0	0	0	0	0	0	0	0	0
菟田野町	0	0	0	0	0	0	0	0	0	0	0	0	0	0	0	0	0	0	0	0
榛原町	0	0	0	0	0	0	0	0	0	0	0	0	0	0	0	0	0	0	0	0
室生村	0	0	0	0	0	0	0	0	0	0	0	0	0	0	0	0	0	0	0	0
曾爾村	0	0	0	0	0	0	0	0	0	0	0	0	0	0	0	0	0	0	0	0
御杖村	0	0	0	0	0	0	0	0	0	0	0	0	0	0	0	0	0	0	0	0
高取町	0	0	0	0	0	0	0	0	0	0	0	0	0	0	0	0	0	0	0	0
明日香村	0	0	0	0	0	0	0	0	0	0	0	0	0	0	0	0	0	0	0	0
大和高田市	5	1	1	0	0	0	1	0	1	1	0	0	0	0	0	0	0	0	0	0
御所市	0	0	0	0	0	0	0	0	0	0	0	0	0	0	0	0	0	0	0	0
香芝市	0	0	0	0	0	0	0	0	0	0	0	0	0	0	0	0	0	0	0	0
葛城市	0	0	0	0	0	0	0	0	0	0	0	0	0	0	0	0	0	0	0	0
上牧町	0	0	0	0	0	0	0	0	0	0	0	0	0	0	0	0	0	0	0	0
王寺町	0	0	0	0	0	0	0	0	0	0	0	0	0	0	0	0	0	0	0	0
広陵町	0	0	0	0	0	0	0	0	0	0	0	0	0	0	0	0	0	0	0	0
河合町	0	0	0	0	0	0	0	0	0	0	0	0	0	0	0	0	0	0	0	0
五條市	0	0	0	0	0	0	0	0	0	0	0	0	0	0	0	0	0	0	0	0
西吉野村	0	0	0	0	0	0	0	0	0	0	0	0	0	0	0	0	0	0	0	0
野迫川村	0	0	0	0	0	0	0	0	0	0	0	0	0	0	0	0	0	0	0	0
大塔村	0	0	0	0	0	0	0	0	0	0	0	0	0	0	0	0	0	0	0	0
十津川村	0	0	0	0	0	0	0	0	0	0	0	0	0	0	0	0	0	0	0	0
吉野町	0	0	0	0	0	0	0	0	0	0	0	0	0	0	0	0	0	0	0	0
大淀町	0	0	0	0	0	0	0	0	0	0	0	0	0	0	0	0	0	0	0	0
下市町	0	0	0	0	0	0	0	0	0	0	0	0	0	0	0	0	0	0	0	0
黒滝村	0	0	0	0	0	0	0	0	0	0	0	0	0	0	0	0	0	0	0	0
天川村	0	0	0	0	0	0	0	0	0	0	0	0	0	0	0	0	0	0	0	0
下北山村	0	0	0	0	0	0	0	0	0	0	0	0	0	0	0	0	0	0	0	0
上北山村	0	0	0	0	0	0	0	0	0	0	0	0	0	0	0	0	0	0	0	0
川上村	0	0	0	0	0	0	0	0	0	0	0	0	0	0	0	0	0	0	0	0
東吉野村	0	0	0	0	0	0	0	0	0	0	0	0	0	0	0	0	0	0	0	0
合計	5	1	1	0	0	0	1	0	1	1	0	0	0	0	0	0	0	0	0	0

	が ん の 疑 い										が ん 以 外 の 疾 患									
	総 数	40～44歳	45～49歳	50～54歳	55～59歳	60～64歳	65～69歳	70～74歳	75～79歳	80歳以上	総 数	40～44歳	45～49歳	50～54歳	55～59歳	60～64歳	65～69歳	70～74歳	75～79歳	80歳以上
奈良市	0	0	0	0	0	0	0	0	0	0	0	0	0	0	0	0	0	0	0	0
大和郡山市	0	0	0	0	0	0	0	0	0	0	0	0	0	0	0	0	0	0	0	0
天理市	0	0	0	0	0	0	0	0	0	0	0	0	0	0	0	0	0	0	0	0
生駒市	0	0	0	0	0	0	0	0	0	0	0	0	0	0	0	0	0	0	0	0
月ヶ瀬村	0	0	0	0	0	0	0	0	0	0	0	0	0	0	0	0	0	0	0	0
都祁村	0	0	0	0	0	0	0	0	0	0	0	0	0	0	0	0	0	0	0	0
山添村	0	0	0	0	0	0	0	0	0	0	0	0	0	0	0	0	0	0	0	0
平群町	0	0	0	0	0	0	0	0	0	0	0	0	0	0	0	0	0	0	0	0
三郷町	0	0	0	0	0	0	0	0	0	0	0	0	0	0	0	0	0	0	0	0
斑鳩町	0	0	0	0	0	0	0	0	0	0	0	0	0	0	0	0	0	0	0	0
安堵町	0	0	0	0	0	0	0	0	0	0	0	0	0	0	0	0	0	0	0	0
橿原市	0	0	0	0	0	0	0	0	0	0	0	0	0	0	0	0	0	0	0	0
桜井市	0	0	0	0	0	0	0	0	0	0	0	0	0	0	0	0	0	0	0	0
川西町	0	0	0	0	0	0	0	0	0	0	0	0	0	0	0	0	0	0	0	0
三宅町	0	0	0	0	0	0	0	0	0	0	0	0	0	0	0	0	0	0	0	0
田原本町	0	0	0	0	0	0	0	0	0	0	0	0	0	0	0	0	0	0	0	0
大宇陀町	0	0	0	0	0	0	0	0	0	0	0	0	0	0	0	0	0	0	0	0
菟田野町	0	0	0	0	0	0	0	0	0	0	0	0	0	0	0	0	0	0	0	0
榛原町	0	0	0	0	0	0	0	0	0	0	0	0	0	0	0	0	0	0	0	0
室生村	0	0	0	0	0	0	0	0	0	0	0	0	0	0	0	0	0	0	0	0
曾爾村	0	0	0	0	0	0	0	0	0	0	0	0	0	0	0	0	0	0	0	0
御杖村	0	0	0	0	0	0	0	0	0	0	0	0	0	0	0	0	0	0	0	0
高取町	0	0	0	0	0	0	0	0	0	0	0	0	0	0	0	0	0	0	0	0
明日香村	0	0	0	0	0	0	0	0	0	0	0	0	0	0	0	0	0	0	0	0
大和高田市	1	1	0	0	0	0	0	0	0	3	0	0	0	0	0	0	1	0	2	0
御所市	0	0	0	0	0	0	0	0	0	0	0	0	0	0	0	0	0	0	0	0
香芝市	0	0	0	0	0	0	0	0	0	0	0	0	0	0	0	0	0	0	0	0
葛城市	0	0	0	0	0	0	0	0	0	0	0	0	0	0	0	0	0	0	0	0
上牧町	0	0	0	0	0	0	0	0	0	0	0	0	0	0	0	0	0	0	0	0
王寺町	0	0	0	0	0	0	0	0	0	0	0	0	0	0	0	0	0	0	0	0
広陵町	0	0	0	0	0	0	0	0	0	0	0	0	0	0	0	0	0	0	0	0
河合町	0	0	0	0	0	0	0	0	0	0	0	0	0	0	0	0	0	0	0	0
五條市	0	0	0	0	0	0	0	0	0	0	0	0	0	0	0	0	0	0	0	0
西吉野村	0	0	0	0	0	0	0	0	0	0	0	0	0	0	0	0	0	0	0	0
野迫川村	0	0	0	0	0	0	0	0	0	0	0	0	0	0	0	0	0	0	0	0
大塔村	0	0	0	0	0	0	0	0	0	0	0	0	0	0	0	0	0	0	0	0
十津川村	0	0	0	0	0	0	0	0	0	0	0	0	0	0	0	0	0	0	0	0
吉野町	0	0	0	0	0	0	0	0	0	0	0	0	0	0	0	0	0	0	0	0
大淀町	0	0	0	0	0	0	0	0	0	0	0	0	0	0	0	0	0	0	0	0
下市町	0	0	0	0	0	0	0	0	0	0	0	0	0	0	0	0	0	0	0	0
黒滝村	0	0	0	0	0	0	0	0	0	0	0	0	0	0	0	0	0	0	0	0
天川村	0	0	0	0	0	0	0	0	0	0	0	0	0	0	0	0	0	0	0	0
下北山村	0	0	0	0	0	0	0	0	0	0	0	0	0	0	0	0	0	0	0	0
上北山村	0	0	0	0	0	0	0	0	0	0	0	0	0	0	0	0	0	0	0	0
川上村	0	0	0	0	0	0	0	0	0	0	0	0	0	0	0	0	0	0	0	0
東吉野村	0	0	0	0	0	0	0	0	0	0	0	0	0	0	0	0	0	0	0	0
合 計	1	1	0	0	0	0	0	0	0	3	0	0	0	0	0	0	1	0	2	0

	未 把 握										未 受 診									
	総 数	40～44歳	45～49歳	50～54歳	55～59歳	60～64歳	65～69歳	70～74歳	75～79歳	80歳以上	総 数	40～44歳	45～49歳	50～54歳	55～59歳	60～64歳	65～69歳	70～74歳	75～79歳	80歳以上
奈良市	0	0	0	0	0	0	0	0	0	0	0	0	0	0	0	0	0	0	0	0
大和郡山市	0	0	0	0	0	0	0	0	0	0	0	0	0	0	0	0	0	0	0	0
天理市	0	0	0	0	0	0	0	0	0	0	0	0	0	0	0	0	0	0	0	0
生駒市	0	0	0	0	0	0	0	0	0	0	0	0	0	0	0	0	0	0	0	0
月ヶ瀬村	0	0	0	0	0	0	0	0	0	0	0	0	0	0	0	0	0	0	0	0
都祁村	0	0	0	0	0	0	0	0	0	0	0	0	0	0	0	0	0	0	0	0
山添村	0	0	0	0	0	0	0	0	0	0	0	0	0	0	0	0	0	0	0	0
平群町	0	0	0	0	0	0	0	0	0	0	0	0	0	0	0	0	0	0	0	0
三郷町	0	0	0	0	0	0	0	0	0	0	0	0	0	0	0	0	0	0	0	0
斑鳩町	0	0	0	0	0	0	0	0	0	0	0	0	0	0	0	0	0	0	0	0
安堵町	0	0	0	0	0	0	0	0	0	0	0	0	0	0	0	0	0	0	0	0
橿原市	0	0	0	0	0	0	0	0	0	0	0	0	0	0	0	0	0	0	0	0
桜井市	0	0	0	0	0	0	0	0	0	0	0	0	0	0	0	0	0	0	0	0
川西町	0	0	0	0	0	0	0	0	0	0	0	0	0	0	0	0	0	0	0	0
三宅町	0	0	0	0	0	0	0	0	0	0	0	0	0	0	0	0	0	0	0	0
田原本町	0	0	0	0	0	0	0	0	0	0	0	0	0	0	0	0	0	0	0	0
大宇陀町	0	0	0	0	0	0	0	0	0	0	0	0	0	0	0	0	0	0	0	0
菟田野町	0	0	0	0	0	0	0	0	0	0	0	0	0	0	0	0	0	0	0	0
榛原町	0	0	0	0	0	0	0	0	0	0	0	0	0	0	0	0	0	0	0	0
室生村	0	0	0	0	0	0	0	0	0	0	0	0	0	0	0	0	0	0	0	0
曾爾村	0	0	0	0	0	0	0	0	0	0	0	0	0	0	0	0	0	0	0	0
御杖村	0	0	0	0	0	0	0	0	0	0	0	0	0	0	0	0	0	0	0	0
高取町	0	0	0	0	0	0	0	0	0	0	0	0	0	0	0	0	0	0	0	0
明日香村	0	0	0	0	0	0	0	0	0	0	0	0	0	0	0	0	0	0	0	0
大和高田市	0	0	0	0	0	0	0	0	0	5	0	0	0	1	2	2	0	0	0	0
御所市	0	0	0	0	0	0	0	0	0	0	0	0	0	0	0	0	0	0	0	0
香芝市	0	0	0	0	0	0	0	0	0	0	0	0	0	0	0	0	0	0	0	0
葛城市	0	0	0	0	0	0	0	0	0	0	0	0	0	0	0	0	0	0	0	0
上牧町	0	0	0	0	0	0	0	0	0	0	0	0	0	0	0	0	0	0	0	0
王寺町	0	0	0	0	0	0	0	0	0	0	0	0	0	0	0	0	0	0	0	0
広陵町	0	0	0	0	0	0	0	0	0	0	0	0	0	0	0	0	0	0	0	0
河合町	0	0	0	0	0	0	0	0	0	0	0	0	0	0	0	0	0	0	0	0
五條市	0	0	0	0	0	0	0	0	0	0	0	0	0	0	0	0	0	0	0	0
西吉野村	0	0	0	0	0	0	0	0	0	0	0	0	0	0	0	0	0	0	0	0
野迫川村	0	0	0	0	0	0	0	0	0	0	0	0	0	0	0	0	0	0	0	0
大塔村	0	0	0	0	0	0	0	0	0	0	0	0	0	0	0	0	0	0	0	0
十津川村	0	0	0	0	0	0	0	0	0	0	0	0	0	0	0	0	0	0	0	0
吉野町	0	0	0	0	0	0	0	0	0	0	0	0	0	0	0	0	0	0	0	0
大淀町	0	0	0	0	0	0	0	0	0	0	0	0	0	0	0	0	0	0	0	0
下市町	0	0	0	0	0	0	0	0	0	0	0	0	0	0	0	0	0	0	0	0
黒滝村	0	0	0	0	0	0	0	0	0	0	0	0	0	0	0	0	0	0	0	0
天川村	0	0	0	0	0	0	0	0	0	0	0	0	0	0	0	0	0	0	0	0
下北山村	0	0	0	0	0	0	0	0	0	0	0	0	0	0	0	0	0	0	0	0
上北山村	0	0	0	0	0	0	0	0	0	0	0	0	0	0	0	0	0	0	0	0
川上村	0	0	0	0	0	0	0	0	0	0	0	0	0	0	0	0	0	0	0	0
東吉野村	0	0	0	0	0	0	0	0	0	0	0	0	0	0	0	0	0	0	0	0
合 計	0	0	0	0	0	0	0	0	0	5	0	0	0	1	2	2	0	0	0	0

第28-1-3表 肺がん検診（胸部エックス線検査及び喀痰細胞検査）の受診者数・結果別人員 年齢(5歳階級)・市町村別（男）

平成16年度（概数）

	受診者数										要精密検査者（受診者数再掲）									
	総数	40～44歳	45～49歳	50～54歳	55～59歳	60～64歳	65～69歳	70～74歳	75～79歳	80歳以上	総数	40～44歳	45～49歳	50～54歳	55～59歳	60～64歳	65～69歳	70～74歳	75～79歳	80歳以上
奈良市	116	4	1	4	7	28	30	29	8	5	9	0	0	0	0	2	1	5	1	0
大和郡山市	28	0	2	1	4	7	5	7	2	0	0	0	0	0	0	0	0	0	0	0
天理市	71	6	9	6	7	7	15	13	5	3	0	0	0	0	0	0	0	0	0	0
生駒市	208	4	5	3	13	51	65	67	0	0	31	0	0	0	1	3	15	12	0	0
月ヶ瀬村	0	0	0	0	0	0	0	0	0	0	0	0	0	0	0	0	0	0	0	0
都祁村	86	5	6	8	13	21	15	10	5	3	1	0	0	0	0	0	0	0	1	0
山添村	0	0	0	0	0	0	0	0	0	0	0	0	0	0	0	0	0	0	0	0
平群町	47	0	0	2	1	10	14	14	4	2	1	0	0	0	0	1	0	0	0	0
三郷町	40	0	1	0	3	10	9	7	8	2	1	0	0	0	0	0	1	0	0	0
斑鳩町	71	0	0	2	2	22	25	12	8	0	17	0	0	0	1	2	2	7	5	0
安堵町	42	1	2	2	1	9	12	8	5	2	4	0	0	0	0	0	3	0	0	1
橿原市	57	1	1	4	4	13	20	8	4	2	1	0	0	0	0	1	0	0	0	0
桜井市	52	2	1	3	5	6	17	7	6	5	0	0	0	0	0	0	0	0	0	0
川西町	13	0	0	0	1	3	1	5	3	0	0	0	0	0	0	0	0	0	0	0
三宅町	72	0	0	4	5	16	23	15	7	2	6	0	0	0	0	1	2	2	1	0
田原本町	22	0	0	4	1	8	2	2	4	1	2	0	0	0	0	2	0	0	0	0
大字陀町	15	1	0	1	2	4	0	3	2	2	4	0	0	0	1	0	0	1	1	1
菟田野町	10	0	0	1	1	5	3	0	0	0	0	0	0	0	0	0	0	0	0	0
榛原町	52	0	0	1	2	8	16	13	9	3	8	0	0	0	0	0	2	2	3	1
室生村	263	8	15	18	22	46	45	58	38	13	9	0	0	0	0	0	2	5	1	1
曽爾村	25	1	0	3	2	6	4	5	4	0	3	0	0	1	0	1	1	0	0	0
御杖村	20	0	1	1	1	4	6	3	3	1	3	0	0	0	0	1	1	0	0	1
高取町	13	0	2	0	3	1	1	3	3	0	2	0	0	0	0	0	1	1	0	0
明日香村	13	0	0	0	4	1	4	2	2	0	0	0	0	0	0	0	0	0	0	0
大和高田市	90	18	1	10	4	14	19	17	5	2	9	1	0	0	1	2	1	4	0	0
御所市	59	3	3	3	5	11	13	12	9	0	0	0	0	0	0	0	0	0	0	0
香芝市	62	3	0	3	9	17	18	7	4	1	3	0	0	0	0	1	1	1	0	0
葛城市	44	1	2	5	3	9	12	10	1	1	2	0	0	0	0	0	1	1	0	0
上牧町	0	0	0	0	0	0	0	0	0	0	0	0	0	0	0	0	0	0	0	0
王寺町	49	0	2	2	4	12	14	10	4	1	3	0	0	0	1	0	1	1	0	0
広陵町	36	2	2	2	4	13	8	3	2	0	1	0	0	0	0	0	1	0	0	0
河合町	0	0	0	0	0	0	0	0	0	0	0	0	0	0	0	0	0	0	0	0
五條市	57	2	1	2	0	6	12	13	16	5	1	0	0	0	0	0	0	1	0	0
西吉野村	63	1	1	9	7	3	12	16	10	4	2	0	0	0	0	0	2	0	0	0
野迫川村	4	0	1	0	0	1	1	0	1	0	1	0	0	0	0	0	0	0	1	0
大塔村	5	0	0	1	0	1	2	0	0	1	0	0	0	0	0	0	0	0	0	0
十津川村	24	1	0	4	2	3	5	5	3	1	0	0	0	0	0	0	0	0	0	0
吉野町	0	0	0	0	0	0	0	0	0	0	0	0	0	0	0	0	0	0	0	0
大淀町	32	1	4	1	3	3	10	7	2	1	1	0	0	0	0	0	0	0	0	1
下市町	35	0	2	1	0	6	4	12	7	3	3	0	0	0	0	0	1	1	1	0
黒滝村	97	0	2	7	6	16	13	19	18	16	2	0	0	0	0	0	0	1	1	0
天川村	0	0	0	0	0	0	0	0	0	0	0	0	0	0	0	0	0	0	0	0
下北山村	17	1	0	1	1	0	5	3	4	2	0	0	0	0	0	0	0	0	0	0
上北山村	21	1	1	3	1	3	2	6	4	0	3	0	0	1	0	0	0	1	1	0
川上村	14	0	1	2	4	1	3	2	0	1	0	0	0	0	0	0	0	0	0	0
東吉野村	2	0	0	0	0	0	2	0	0	0	0	0	0	0	0	0	0	0	0	0
合計	2,047	67	69	124	157	405	487	433	220	85	133	1	0	2	5	17	39	46	17	6

	異常認めず										がんの者									
	総数	40～44歳	45～49歳	50～54歳	55～59歳	60～64歳	65～69歳	70～74歳	75～79歳	80歳以上	総数	40～44歳	45～49歳	50～54歳	55～59歳	60～64歳	65～69歳	70～74歳	75～79歳	80歳以上
奈良市	0	0	0	0	0	0	0	0	0	0	0	0	0	0	0	0	0	0	0	0
大和郡山市	0	0	0	0	0	0	0	0	0	0	0	0	0	0	0	0	0	0	0	0
天理市	0	0	0	0	0	0	0	0	0	0	0	0	0	0	0	0	0	0	0	0
生駒市	7	0	0	0	0	0	4	3	0	0	0	0	0	0	0	0	0	0	0	0
月ヶ瀬村	0	0	0	0	0	0	0	0	0	0	0	0	0	0	0	0	0	0	0	0
都祁村	0	0	0	0	0	0	0	0	0	0	0	0	0	0	0	0	0	0	0	0
山添村	0	0	0	0	0	0	0	0	0	0	0	0	0	0	0	0	0	0	0	0
平群町	1	0	0	0	0	1	0	0	0	0	0	0	0	0	0	0	0	0	0	0
三郷町	0	0	0	0	0	0	0	0	0	0	0	0	0	0	0	0	0	0	0	0
斑鳩町	5	0	0	0	0	0	2	2	1	0	1	0	0	1	0	0	0	0	0	0
安堵町	0	0	0	0	0	0	0	0	0	0	0	0	0	0	0	0	0	0	0	0
橿原市	0	0	0	0	0	0	0	0	0	0	0	0	0	0	0	0	0	0	0	0
桜井市	0	0	0	0	0	0	0	0	0	0	0	0	0	0	0	0	0	0	0	0
川西町	0	0	0	0	0	0	0	0	0	0	0	0	0	0	0	0	0	0	0	0
三宅町	3	0	0	0	0	0	2	1	0	0	1	0	0	0	0	0	0	0	1	0
田原本町	0	0	0	0	0	0	0	0	0	0	0	0	0	0	0	0	0	0	0	0
大宇陀町	2	0	0	0	0	0	0	0	1	1	0	0	0	0	0	0	0	0	0	0
菟田野町	0	0	0	0	0	0	0	0	0	0	0	0	0	0	0	0	0	0	0	0
榛原町	0	0	0	0	0	0	0	0	0	0	0	0	0	0	0	0	0	0	0	0
室生村	2	0	0	0	0	0	1	1	0	0	0	0	0	0	0	0	0	0	0	0
曽爾村	2	0	0	1	0	1	0	0	0	0	0	0	0	0	0	0	0	0	0	0
御杖村	1	0	0	0	0	1	0	0	0	0	1	0	0	0	0	0	1	0	0	0
高取町	0	0	0	0	0	0	0	0	0	0	0	0	0	0	0	0	0	0	0	0
明日香村	0	0	0	0	0	0	0	0	0	0	0	0	0	0	0	0	0	0	0	0
大和高田市	4	1	0	0	1	1	1	0	0	0	0	0	0	0	0	0	0	0	0	0
御所市	0	0	0	0	0	0	0	0	0	0	0	0	0	0	0	0	0	0	0	0
香芝市	1	0	0	0	0	1	0	0	0	0	1	0	0	0	0	0	1	0	0	0
葛城市	0	0	0	0	0	0	0	0	0	0	0	0	0	0	0	0	0	0	0	0
上牧町	0	0	0	0	0	0	0	0	0	0	0	0	0	0	0	0	0	0	0	0
王寺町	0	0	0	0	0	0	0	0	0	0	0	0	0	0	0	0	0	0	0	0
広陵町	0	0	0	0	0	0	0	0	0	0	0	0	0	0	0	0	0	0	0	0
河合町	0	0	0	0	0	0	0	0	0	0	0	0	0	0	0	0	0	0	0	0
五條市	0	0	0	0	0	0	0	0	0	0	0	0	0	0	0	0	0	0	0	0
西吉野村	1	0	0	0	0	0	1	0	0	0	1	0	0	0	0	0	1	0	0	0
野迫川村	0	0	0	0	0	0	0	0	0	0	0	0	0	0	0	0	0	0	0	0
大塔村	0	0	0	0	0	0	0	0	0	0	0	0	0	0	0	0	0	0	0	0
十津川村	0	0	0	0	0	0	0	0	0	0	0	0	0	0	0	0	0	0	0	0
吉野町	0	0	0	0	0	0	0	0	0	0	0	0	0	0	0	0	0	0	0	0
大淀町	1	0	0	0	0	0	0	0	0	1	0	0	0	0	0	0	0	0	0	0
下市町	0	0	0	0	0	0	0	0	0	0	0	0	0	0	0	0	0	0	0	0
黒滝村	0	0	0	0	0	0	0	0	0	0	0	0	0	0	0	0	0	0	0	0
天川村	0	0	0	0	0	0	0	0	0	0	0	0	0	0	0	0	0	0	0	0
下北山村	0	0	0	0	0	0	0	0	0	0	0	0	0	0	0	0	0	0	0	0
上北山村	0	0	0	0	0	0	0	0	0	0	0	0	0	0	0	0	0	0	0	0
川上村	0	0	0	0	0	0	0	0	0	0	0	0	0	0	0	0	0	0	0	0
東吉野村	0	0	0	0	0	0	0	0	0	0	0	0	0	0	0	0	0	0	0	0
合計	30	1	0	1	1	5	11	7	2	2	5	0	0	0	1	0	3	0	1	0

	が ん の 疑 い										が ん 以 外 の 疾 患									
	総 数	40～44歳	45～49歳	50～54歳	55～59歳	60～64歳	65～69歳	70～74歳	75～79歳	80歳以上	総 数	40～44歳	45～49歳	50～54歳	55～59歳	60～64歳	65～69歳	70～74歳	75～79歳	80歳以上
奈良市	0	0	0	0	0	0	0	0	0	0	6	0	0	0	0	1	1	4	0	0
大和郡山市	0	0	0	0	0	0	0	0	0	0	0	0	0	0	0	0	0	0	0	0
天理市	0	0	0	0	0	0	0	0	0	0	0	0	0	0	0	0	0	0	0	0
生駒市	2	0	0	0	0	1	0	1	0	0	21	0	0	0	1	2	11	7	0	0
月ヶ瀬村	0	0	0	0	0	0	0	0	0	0	0	0	0	0	0	0	0	0	0	0
都祁村	0	0	0	0	0	0	0	0	0	0	0	0	0	0	0	0	0	0	0	0
山添村	0	0	0	0	0	0	0	0	0	0	0	0	0	0	0	0	0	0	0	0
平群町	0	0	0	0	0	0	0	0	0	0	0	0	0	0	0	0	0	0	0	0
三郷町	0	0	0	0	0	0	0	0	0	0	1	0	0	0	0	0	1	0	0	0
斑鳩町	0	0	0	0	0	0	0	0	0	0	11	0	0	0	0	2	0	5	4	0
安堵町	1	0	0	0	0	0	0	0	0	0	2	0	0	0	0	0	2	0	0	0
橿原市	0	0	0	0	0	0	0	0	0	0	1	0	0	0	0	1	0	0	0	0
桜井市	0	0	0	0	0	0	0	0	0	0	0	0	0	0	0	0	0	0	0	0
川西町	0	0	0	0	0	0	0	0	0	0	0	0	0	0	0	0	0	0	0	0
三宅町	0	0	0	0	0	0	0	0	0	0	0	0	0	0	0	0	0	0	0	0
田原本町	0	0	0	0	0	0	0	0	0	0	2	0	0	0	0	2	0	0	0	0
大宇陀町	0	0	0	0	0	0	0	0	0	0	0	0	0	0	0	0	0	0	0	0
菟田野町	0	0	0	0	0	0	0	0	0	0	0	0	0	0	0	0	0	0	0	0
榛原町	0	0	0	0	0	0	0	0	0	0	4	0	0	0	0	0	2	0	2	0
室生村	0	0	0	0	0	0	0	0	0	0	4	0	0	0	0	0	0	3	0	1
曽爾村	0	0	0	0	0	0	0	0	0	0	0	0	0	0	0	0	0	0	0	0
御杖村	0	0	0	0	0	0	0	0	0	0	1	0	0	0	0	0	0	0	0	1
高取町	0	0	0	0	0	0	0	0	0	0	1	0	0	0	0	0	0	1	0	0
明日香村	0	0	0	0	0	0	0	0	0	0	0	0	0	0	0	0	0	0	0	0
大和高田市	0	0	0	0	0	0	0	0	0	0	5	0	0	0	0	1	0	4	0	0
御所市	0	0	0	0	0	0	0	0	0	0	0	0	0	0	0	0	0	0	0	0
香芝市	0	0	0	0	0	0	0	0	0	0	1	0	0	0	0	0	0	1	0	0
葛城市	1	0	0	0	0	0	0	1	0	0	1	0	0	0	0	0	1	0	0	0
上牧町	0	0	0	0	0	0	0	0	0	0	0	0	0	0	0	0	0	0	0	0
王寺町	1	0	0	0	0	0	0	1	0	0	1	0	0	0	1	0	0	0	0	0
広陵町	0	0	0	0	0	0	0	0	0	0	1	0	0	0	0	0	1	0	0	0
河合町	0	0	0	0	0	0	0	0	0	0	0	0	0	0	0	0	0	0	0	0
五條市	0	0	0	0	0	0	0	0	0	0	1	0	0	0	0	0	0	1	0	0
西吉野村	0	0	0	0	0	0	0	0	0	0	0	0	0	0	0	0	0	0	0	0
野迫川村	0	0	0	0	0	0	0	0	0	0	0	0	0	0	0	0	0	0	0	0
大塔村	0	0	0	0	0	0	0	0	0	0	0	0	0	0	0	0	0	0	0	0
十津川村	0	0	0	0	0	0	0	0	0	0	0	0	0	0	0	0	0	0	0	0
吉野町	0	0	0	0	0	0	0	0	0	0	0	0	0	0	0	0	0	0	0	0
大淀町	0	0	0	0	0	0	0	0	0	0	0	0	0	0	0	0	0	0	0	0
下市町	1	0	0	0	0	0	0	1	0	0	2	0	0	0	0	0	1	0	1	0
黒滝村	0	0	0	0	0	0	0	0	0	0	2	0	0	0	0	0	0	1	1	0
天川村	0	0	0	0	0	0	0	0	0	0	0	0	0	0	0	0	0	0	0	0
下北山村	0	0	0	0	0	0	0	0	0	0	0	0	0	0	0	0	0	0	0	0
上北山村	0	0	0	0	0	0	0	0	0	0	3	0	0	1	0	0	0	1	1	0
川上村	0	0	0	0	0	0	0	0	0	0	0	0	0	0	0	0	0	0	0	0
東吉野村	0	0	0	0	0	0	0	0	0	0	0	0	0	0	0	0	0	0	0	0
合計	6	0	0	0	0	1	0	4	0	1	71	0	0	1	2	9	20	28	9	2

	未 把 握										未 受 診									
	総 数	40～44歳	45～49歳	50～54歳	55～59歳	60～64歳	65～69歳	70～74歳	75～79歳	80歳以上	総 数	40～44歳	45～49歳	50～54歳	55～59歳	60～64歳	65～69歳	70～74歳	75～79歳	80歳以上
奈良市	0	0	0	0	0	0	0	0	0	0	3	0	0	0	0	1	0	1	1	0
大和郡山市	0	0	0	0	0	0	0	0	0	0	0	0	0	0	0	0	0	0	0	0
天理市	0	0	0	0	0	0	0	0	0	0	0	0	0	0	0	0	0	0	0	0
生駒市	1	0	0	0	0	0	0	1	0	0	0	0	0	0	0	0	0	0	0	0
月ヶ瀬村	0	0	0	0	0	0	0	0	0	0	0	0	0	0	0	0	0	0	0	0
都祁村	0	0	0	0	0	0	0	0	0	0	0	0	0	0	0	0	0	0	0	0
山添村	0	0	0	0	0	0	0	0	0	0	0	0	0	0	0	0	0	0	0	0
平群町	0	0	0	0	0	0	0	0	0	0	0	0	0	0	0	0	0	0	0	0
三郷町	0	0	0	0	0	0	0	0	0	0	0	0	0	0	0	0	0	0	0	0
斑鳩町	0	0	0	0	0	0	0	0	0	0	0	0	0	0	0	0	0	0	0	0
安堵町	0	0	0	0	0	0	0	0	0	0	1	0	0	0	0	0	1	0	0	0
橿原市	0	0	0	0	0	0	0	0	0	0	0	0	0	0	0	0	0	0	0	0
桜井市	0	0	0	0	0	0	0	0	0	0	0	0	0	0	0	0	0	0	0	0
川西町	0	0	0	0	0	0	0	0	0	0	0	0	0	0	0	0	0	0	0	0
三宅町	2	0	0	0	0	1	0	1	0	0	0	0	0	0	0	0	0	0	0	0
田原本町	0	0	0	0	0	0	0	0	0	0	0	0	0	0	0	0	0	0	0	0
大宇陀町	0	0	0	0	0	0	0	0	0	0	2	0	0	0	1	0	0	1	0	0
菟田野町	0	0	0	0	0	0	0	0	0	0	0	0	0	0	0	0	0	0	0	0
榛原町	4	0	0	0	0	0	0	2	1	1	0	0	0	0	0	0	0	0	0	0
室生村	2	0	0	0	0	0	1	0	1	0	1	0	0	0	0	0	0	1	0	0
曽爾村	0	0	0	0	0	0	0	0	0	0	1	0	0	0	0	1	0	0	0	0
御杖村	0	0	0	0	0	0	0	0	0	0	0	0	0	0	0	0	0	0	0	0
高取町	0	0	0	0	0	0	0	0	0	0	1	0	0	0	0	0	1	0	0	0
明日香村	0	0	0	0	0	0	0	0	0	0	0	0	0	0	0	0	0	0	0	0
大和高田市	0	0	0	0	0	0	0	0	0	0	0	0	0	0	0	0	0	0	0	0
御所市	0	0	0	0	0	0	0	0	0	0	0	0	0	0	0	0	0	0	0	0
香芝市	0	0	0	0	0	0	0	0	0	0	0	0	0	0	0	0	0	0	0	0
葛城市	0	0	0	0	0	0	0	0	0	0	0	0	0	0	0	0	0	0	0	0
上牧町	0	0	0	0	0	0	0	0	0	0	0	0	0	0	0	0	0	0	0	0
王寺町	1	0	0	0	0	0	1	0	0	0	0	0	0	0	0	0	0	0	0	0
広陵町	0	0	0	0	0	0	0	0	0	0	0	0	0	0	0	0	0	0	0	0
河合町	0	0	0	0	0	0	0	0	0	0	0	0	0	0	0	0	0	0	0	0
五條市	0	0	0	0	0	0	0	0	0	0	0	0	0	0	0	0	0	0	0	0
西吉野村	0	0	0	0	0	0	0	0	0	0	0	0	0	0	0	0	0	0	0	0
野迫川村	0	0	0	0	0	0	0	0	0	0	1	0	0	0	0	0	0	0	1	0
大塔村	0	0	0	0	0	0	0	0	0	0	0	0	0	0	0	0	0	0	0	0
十津川村	0	0	0	0	0	0	0	0	0	0	0	0	0	0	0	0	0	0	0	0
吉野町	0	0	0	0	0	0	0	0	0	0	0	0	0	0	0	0	0	0	0	0
大淀町	0	0	0	0	0	0	0	0	0	0	0	0	0	0	0	0	0	0	0	0
下市町	0	0	0	0	0	0	0	0	0	0	0	0	0	0	0	0	0	0	0	0
黒滝村	0	0	0	0	0	0	0	0	0	0	0	0	0	0	0	0	0	0	0	0
天川村	0	0	0	0	0	0	0	0	0	0	0	0	0	0	0	0	0	0	0	0
下北山村	0	0	0	0	0	0	0	0	0	0	0	0	0	0	0	0	0	0	0	0
上北山村	0	0	0	0	0	0	0	0	0	0	0	0	0	0	0	0	0	0	0	0
川上村	0	0	0	0	0	0	0	0	0	0	0	0	0	0	0	0	0	0	0	0
東吉野村	0	0	0	0	0	0	0	0	0	0	0	0	0	0	0	0	0	0	0	0
合計	10	0	0	0	0	1	2	4	2	1	10	0	0	0	1	1	3	3	2	0

第28-2表 肺がん検診の受診者数・結果別人員 年齢(5歳階級)・市町村別(女)

平成16年度(概数)

	受診者数										要精密検査者 (受診者数再掲)									
	総数	40~44歳	45~49歳	50~54歳	55~59歳	60~64歳	65~69歳	70~74歳	75~79歳	80歳以上	総数	40~44歳	45~49歳	50~54歳	55~59歳	60~64歳	65~69歳	70~74歳	75~79歳	80歳以上
奈良市	383	22	30	38	58	68	73	61	27	6	18	0	0	0	3	2	3	4	5	1
大和郡山市	223	20	16	34	36	48	41	22	5	1	1	0	1	0	0	0	0	0	0	0
天理市	162	6	12	17	16	53	26	18	13	1	2	0	0	0	0	2	0	0	0	0
生駒市	852	30	45	95	169	198	137	178	0	0	68	1	0	3	14	16	12	22	0	0
月ヶ瀬村	179	13	13	23	27	38	37	23	5	0	9	0	0	0	2	2	3	2	0	0
都祁村	684	87	71	76	84	103	87	93	63	20	7	1	0	0	1	2	1	0	1	1
山添村	0	0	0	0	0	0	0	0	0	0	0	0	0	0	0	0	0	0	0	0
平群町	187	4	4	14	26	69	28	19	18	5	2	0	0	0	0	1	0	0	0	1
三郷町	506	14	9	32	88	111	76	83	62	31	9	0	0	0	0	2	4	1	2	0
斑鳩町	724	22	20	41	144	160	139	112	61	25	41	1	0	1	2	4	7	9	11	6
安堵町	373	25	23	41	74	77	68	44	14	7	3	0	0	0	0	1	0	0	1	1
橿原市	465	55	31	41	90	112	72	45	14	5	13	0	3	0	1	5	2	1	0	1
桜井市	375	28	21	44	52	72	58	52	24	24	8	0	1	0	0	1	3	3	0	0
川西町	118	7	5	10	16	18	22	17	15	8	1	0	0	1	0	0	0	0	0	0
三宅町	259	26	21	23	51	59	50	23	5	1	5	0	1	0	1	3	0	0	0	0
田原本町	94	7	9	18	19	22	10	6	3	0	2	0	0	1	1	0	0	0	0	0
大宇陀町	290	22	19	33	55	57	39	44	14	7	24	1	0	4	6	5	1	7	0	0
菟田野町	84	7	7	8	7	19	20	12	4	0	4	0	0	1	0	0	2	1	0	0
榛原町	726	33	35	85	147	162	119	92	43	10	49	3	2	5	9	13	9	4	2	2
室生村	797	22	39	66	97	129	149	159	98	38	18	0	0	0	0	0	4	8	4	2
曾爾村	204	17	16	17	27	25	35	33	26	8	15	0	0	2	1	4	1	4	3	0
御杖村	188	11	9	17	18	29	33	33	28	10	26	1	1	1	1	5	4	2	8	3
高取町	76	3	5	9	16	9	12	15	5	2	2	0	0	0	0	0	0	1	0	1
明日香村	208	18	10	25	37	46	32	29	5	6	1	0	0	0	0	1	0	0	0	0
大和高田市	660	174	43	67	105	106	79	58	21	7	32	7	0	2	5	7	6	4	0	1
御所市	393	27	27	35	58	73	70	64	32	7	14	0	1	1	4	0	2	5	1	0
香芝市	274	24	14	33	49	65	41	40	5	3	7	1	0	2	0	0	1	3	0	0
葛城市	461	33	36	65	112	91	73	35	12	4	6	1	0	0	2	0	0	3	0	0
上牧町	0	0	0	0	0	0	0	0	0	0	0	0	0	0	0	0	0	0	0	0
王寺町	609	71	78	85	121	123	73	42	14	2	17	0	2	2	3	5	3	1	1	0
広陵町	146	16	11	16	23	39	16	7	7	11	5	0	0	0	0	2	0	0	1	2
河合町	0	0	0	0	0	0	0	0	0	0	0	0	0	0	0	0	0	0	0	0
五條市	224	6	8	24	24	46	51	40	21	4	6	0	0	1	1	1	2	0	1	0
西吉野村	406	34	24	47	45	53	54	75	51	23	6	0	0	0	0	1	1	1	2	1
野迫川村	118	4	5	8	7	16	16	35	13	14	6	0	0	0	0	1	1	3	1	0
大塔村	100	8	4	3	11	16	20	18	8	12	3	0	0	0	0	0	1	1	0	1
十津川村	390	7	15	19	33	57	88	80	58	33	8	0	0	0	1	1	0	2	1	3
吉野町	304	11	9	45	37	54	48	50	35	15	9	0	0	2	2	2	2	1	0	0
大淀町	276	17	16	23	46	45	53	55	18	3	5	0	1	0	0	0	1	2	1	0
下市町	165	7	12	9	13	15	34	40	27	8	4	0	0	0	1	0	2	1	0	0
黒滝村	188	4	9	16	18	15	17	31	37	41	1	0	0	0	0	0	0	0	1	0
天川村	112	9	10	16	19	12	27	12	2	5	1	0	0	1	0	0	0	0	0	0
下北山村	137	6	4	5	3	17	26	36	26	14	4	0	0	0	0	1	0	1	2	0
上北山村	128	8	3	8	18	18	22	23	18	10	13	0	0	1	1	0	5	0	4	2
川上村	166	4	10	13	21	26	28	31	25	8	5	0	1	0	0	1	0	1	2	0
東吉野村	203	6	6	16	20	35	34	54	21	11	7	0	0	0	1	1	1	4	0	0
合計	13,617	975	814	1,360	2,137	2,606	2,233	2,039	1,003	450	487	17	14	31	63	92	84	102	55	29

第28-2表のつづき

平成16年度（概数）

	異常認めず										がんの者									
	総数	40～44歳	45～49歳	50～54歳	55～59歳	60～64歳	65～69歳	70～74歳	75～79歳	80歳以上	総数	40～44歳	45～49歳	50～54歳	55～59歳	60～64歳	65～69歳	70～74歳	75～79歳	80歳以上
奈良市	1	0	0	0	0	0	1	0	0	0	0	0	0	0	0	0	0	0	0	0
大和郡山市	1	0	1	0	0	0	0	0	0	0	0	0	0	0	0	0	0	0	0	0
天理市	2	0	0	0	0	2	0	0	0	0	0	0	0	0	0	0	0	0	0	
生駒市	22	0	0	2	3	5	4	8	0	0	0	0	0	0	0	0	0	0	0	
月ヶ瀬村	3	0	0	0	0	0	1	2	0	0	0	0	0	0	0	0	0	0	0	
都祁村	1	0	0	0	0	0	0	0	1	0	0	0	0	0	0	0	0	0	0	
山添村	0	0	0	0	0	0	0	0	0	0	0	0	0	0	0	0	0	0	0	
平群町	1	0	0	0	0	0	0	0	0	1	0	0	0	0	0	0	0	0	0	
三郷町	3	0	0	0	0	1	1	1	0	0	0	0	0	0	0	0	0	0	0	
斑鳩町	13	1	0	0	0	1	2	4	3	2	1	0	0	0	0	1	0	0	0	
安堵町	0	0	0	0	0	0	0	0	0	0	0	0	0	0	0	0	0	0	0	
橿原市	5	0	2	0	0	1	2	0	0	0	0	0	0	0	0	0	0	0	0	
桜井市	5	0	0	0	0	1	3	1	0	0	1	0	0	0	0	0	0	1	0	
川西町	1	0	0	1	0	0	0	0	0	0	0	0	0	0	0	0	0	0	0	
三宅町	4	0	0	0	1	3	0	0	0	0	0	0	0	0	0	0	0	0	0	
田原本町	0	0	0	0	0	0	0	0	0	0	0	0	0	0	0	0	0	0	0	
大宇陀町	15	1	0	2	3	3	1	5	0	0	0	0	0	0	0	0	0	0	0	
菟田野町	3	0	0	1	0	0	1	1	0	0	0	0	0	0	0	0	0	0	0	
榛原町	20	1	1	2	5	4	4	1	2	0	0	0	0	0	0	0	0	0	0	
室生村	6	0	0	0	0	0	0	4	2	0	0	0	0	0	0	0	0	0	0	
曾爾村	11	0	0	2	0	4	0	3	2	0	0	0	0	0	0	0	0	0	0	
御杖村	12	1	1	1	0	2	2	1	4	0	0	0	0	0	0	0	0	0	0	
高取町	1	0	0	0	0	0	0	1	0	0	0	0	0	0	0	0	0	0	0	
明日香村	0	0	0	0	0	0	0	0	0	0	0	0	0	0	0	0	0	0	0	
大和高田市	11	3	0	0	2	4	1	1	0	0	0	0	0	0	0	0	0	0	0	
御所市	3	0	0	1	1	0	1	0	0	0	0	0	0	0	0	0	0	0	0	
香芝市	5	1	0	1	0	0	1	2	0	0	0	0	0	0	0	0	0	0	0	
葛城市	1	1	0	0	0	0	0	0	0	0	0	0	0	0	0	0	0	0	0	
上牧町	0	0	0	0	0	0	0	0	0	0	0	0	0	0	0	0	0	0	0	
王寺町	8	0	0	1	3	2	0	1	1	0	0	0	0	0	0	0	0	0	0	
広陵町	1	0	0	0	0	1	0	0	0	0	0	0	0	0	0	0	0	0	0	
河合町	0	0	0	0	0	0	0	0	0	0	0	0	0	0	0	0	0	0	0	
五條市	2	0	0	0	1	0	0	0	1	0	0	0	0	0	0	0	0	0	0	
西吉野村	1	0	0	0	0	0	0	1	0	0	0	0	0	0	0	0	0	0	0	
野迫川村	0	0	0	0	0	0	0	0	0	0	0	0	0	0	0	0	0	0	0	
大塔村	3	0	0	0	0	0	1	1	0	1	0	0	0	0	0	0	0	0	0	
十津川村	8	0	0	0	1	1	0	2	1	3	0	0	0	0	0	0	0	0	0	
吉野町	5	0	0	1	1	1	1	1	0	0	0	0	0	0	0	0	0	0	0	
大淀町	5	0	1	0	0	0	1	2	1	0	0	0	0	0	0	0	0	0	0	
下市町	3	0	0	0	0	0	2	1	0	0	0	0	0	0	0	0	0	0	0	
黒滝村	0	0	0	0	0	0	0	0	0	0	0	0	0	0	0	0	0	0	0	
天川村	0	0	0	0	0	0	0	0	0	0	0	0	0	0	0	0	0	0	0	
下北山村	2	0	0	0	0	0	0	1	1	0	0	0	0	0	0	0	0	0	0	
上北山村	2	0	0	0	0	0	2	0	0	0	0	0	0	0	0	0	0	0	0	
川上村	4	0	1	0	0	1	0	1	1	0	0	0	0	0	0	0	0	0	0	
東吉野村	3	0	0	0	1	0	1	1	0	0	0	0	0	0	0	0	0	0	0	
合計	197	9	7	15	22	37	33	47	20	7	2	0	0	0	0	1	0	1	0	

第28-2表のつづき

平成16年度（概数）

	が ん の 疑 い										が ん 以 外 の 疾 患									
	総 数	40～44歳	45～49歳	50～54歳	55～59歳	60～64歳	65～69歳	70～74歳	75～79歳	80歳以上	総 数	40～44歳	45～49歳	50～54歳	55～59歳	60～64歳	65～69歳	70～74歳	75～79歳	80歳以上
奈良市	0	0	0	0	0	0	0	0	0	0	3	0	0	0	0	0	0	2	1	0
大和郡山市	0	0	0	0	0	0	0	0	0	0	0	0	0	0	0	0	0	0	0	0
天理市	0	0	0	0	0	0	0	0	0	0	0	0	0	0	0	0	0	0	0	0
生駒市	3	0	0	0	0	0	1	2	0	0	42	1	0	0	11	11	7	12	0	0
月ヶ瀬村	0	0	0	0	0	0	0	0	0	0	5	0	0	0	2	1	2	0	0	0
都祁村	0	0	0	0	0	0	0	0	0	0	5	1	0	0	1	1	1	0	0	1
山添村	0	0	0	0	0	0	0	0	0	0	0	0	0	0	0	0	0	0	0	0
平群町	1	0	0	0	0	1	0	0	0	0	0	0	0	0	0	0	0	0	0	0
三郷町	0	0	0	0	0	0	0	0	0	0	6	0	0	0	0	1	3	0	2	0
斑鳩町	3	0	0	0	0	0	2	0	1	0	23	0	0	1	2	1	3	5	7	4
安堵町	0	0	0	0	0	0	0	0	0	0	3	0	0	0	0	1	0	0	1	1
橿原市	0	0	0	0	0	0	0	0	0	0	7	0	1	0	1	4	0	1	0	0
桜井市	0	0	0	0	0	0	0	0	0	0	2	0	1	0	0	0	0	1	0	0
川西町	0	0	0	0	0	0	0	0	0	0	0	0	0	0	0	0	0	0	0	0
三宅町	0	0	0	0	0	0	0	0	0	0	1	0	1	0	0	0	0	0	0	0
田原本町	0	0	0	0	0	0	0	0	0	0	1	0	0	1	0	0	0	0	0	0
大宇陀町	0	0	0	0	0	0	0	0	0	0	5	0	0	1	2	2	0	0	0	0
菟田野町	0	0	0	0	0	0	0	0	0	0	1	0	0	0	0	0	1	0	0	0
榛原町	0	0	0	0	0	0	0	0	0	0	14	0	0	0	2	6	3	2	0	1
室生村	2	0	0	0	0	0	0	2	0	0	6	0	0	0	0	0	0	2	2	2
曾爾村	0	0	0	0	0	0	0	0	0	0	0	0	0	0	0	0	0	0	0	0
御杖村	1	0	0	0	0	0	1	0	0	0	8	0	0	0	0	1	0	1	4	2
高取町	0	0	0	0	0	0	0	0	0	0	1	0	0	0	0	0	0	0	0	1
明日香村	0	0	0	0	0	0	0	0	0	0	1	0	0	0	0	1	0	0	0	0
大和高田市	1	0	0	0	0	0	0	0	0	1	16	1	0	2	3	3	5	2	0	0
御所市	0	0	0	0	0	0	0	0	0	0	11	0	1	0	3	0	1	5	1	0
香芝市	0	0	0	0	0	0	0	0	0	0	2	0	0	1	0	0	0	1	0	0
葛城市	0	0	0	0	0	0	0	0	0	0	4	0	0	0	1	0	0	3	0	0
上牧町	0	0	0	0	0	0	0	0	0	0	0	0	0	0	0	0	0	0	0	0
王寺町	0	0	0	0	0	0	0	0	0	0	7	0	1	0	0	3	3	0	0	0
広陵町	1	0	0	0	0	0	0	0	1	0	3	0	0	0	0	1	0	0	0	2
河合町	0	0	0	0	0	0	0	0	0	0	0	0	0	0	0	0	0	0	0	0
五條市	0	0	0	0	0	0	0	0	0	0	4	0	0	1	0	1	2	0	0	0
西吉野村	0	0	0	0	0	0	0	0	0	0	5	0	0	0	0	1	1	0	2	1
野迫川村	0	0	0	0	0	0	0	0	0	0	2	0	0	0	0	0	0	2	0	0
大塔村	0	0	0	0	0	0	0	0	0	0	0	0	0	0	0	0	0	0	0	0
十津川村	0	0	0	0	0	0	0	0	0	0	0	0	0	0	0	0	0	0	0	0
吉野町	0	0	0	0	0	0	0	0	0	0	3	0	0	0	1	1	1	0	0	0
大淀町	0	0	0	0	0	0	0	0	0	0	0	0	0	0	0	0	0	0	0	0
下市町	0	0	0	0	0	0	0	0	0	0	1	0	0	0	1	0	0	0	0	0
黒滝村	0	0	0	0	0	0	0	0	0	0	1	0	0	0	0	0	0	0	1	0
天川村	0	0	0	0	0	0	0	0	0	0	0	0	0	0	0	0	0	0	0	0
下北山村	0	0	0	0	0	0	0	0	0	0	1	0	0	0	0	0	0	0	1	0
上北山村	0	0	0	0	0	0	0	0	0	0	8	0	0	0	0	0	2	0	4	2
川上村	0	0	0	0	0	0	0	0	0	0	1	0	0	0	0	0	0	0	1	0
東吉野村	0	0	0	0	0	0	0	0	0	0	4	0	0	0	0	1	0	3	0	0
合 計	12	0	0	0	0	1	4	4	2	1	207	3	5	7	30	41	35	42	27	17

第28-2表のつづき

平成16年度（概数）

	未 把 握										未 受 診									
	総 数	40～44歳	45～49歳	50～54歳	55～59歳	60～64歳	65～69歳	70～74歳	75～79歳	80歳以上	総 数	40～44歳	45～49歳	50～54歳	55～59歳	60～64歳	65～69歳	70～74歳	75～79歳	80歳以上
奈良市	0	0	0	0	0	0	0	0	0	0	14	0	0	0	3	2	2	2	4	1
大和郡山市	0	0	0	0	0	0	0	0	0	0	0	0	0	0	0	0	0	0	0	0
天理市	0	0	0	0	0	0	0	0	0	0	0	0	0	0	0	0	0	0	0	0
生駒市	1	0	0	1	0	0	0	0	0	0	0	0	0	0	0	0	0	0	0	0
月ヶ瀬村	0	0	0	0	0	0	0	0	0	0	1	0	0	0	0	1	0	0	0	0
都祁村	0	0	0	0	0	0	0	0	0	0	1	0	0	0	0	1	0	0	0	0
山添村	0	0	0	0	0	0	0	0	0	0	0	0	0	0	0	0	0	0	0	0
平群町	0	0	0	0	0	0	0	0	0	0	0	0	0	0	0	0	0	0	0	0
三郷町	0	0	0	0	0	0	0	0	0	0	0	0	0	0	0	0	0	0	0	0
斑鳩町	0	0	0	0	0	0	0	0	0	0	1	0	0	0	0	1	0	0	0	0
安堵町	0	0	0	0	0	0	0	0	0	0	0	0	0	0	0	0	0	0	0	0
橿原市	0	0	0	0	0	0	0	0	0	0	1	0	0	0	0	0	0	0	0	1
桜井市	0	0	0	0	0	0	0	0	0	0	0	0	0	0	0	0	0	0	0	0
川西町	0	0	0	0	0	0	0	0	0	0	0	0	0	0	0	0	0	0	0	0
三宅町	0	0	0	0	0	0	0	0	0	0	0	0	0	0	0	0	0	0	0	0
田原本町	1	0	0	0	1	0	0	0	0	0	0	0	0	0	0	0	0	0	0	0
大宇陀町	0	0	0	0	0	0	0	0	0	0	4	0	0	1	1	0	0	2	0	0
菟田野町	0	0	0	0	0	0	0	0	0	0	0	0	0	0	0	0	0	0	0	0
榛原町	11	1	1	1	2	2	2	1	0	1	4	1	0	2	0	1	0	0	0	0
室生村	4	0	0	0	0	0	4	0	0	0	0	0	0	0	0	0	0	0	0	0
曾爾村	0	0	0	0	0	0	0	0	0	0	4	0	0	0	1	0	1	1	1	0
御杖村	5	0	0	0	1	2	1	0	0	1	0	0	0	0	0	0	0	0	0	0
高取町	0	0	0	0	0	0	0	0	0	0	0	0	0	0	0	0	0	0	0	0
明日香村	0	0	0	0	0	0	0	0	0	0	0	0	0	0	0	0	0	0	0	0
大和高田市	0	0	0	0	0	0	0	0	0	0	4	3	0	0	0	0	0	1	0	0
御所市	0	0	0	0	0	0	0	0	0	0	0	0	0	0	0	0	0	0	0	0
香芝市	0	0	0	0	0	0	0	0	0	0	0	0	0	0	0	0	0	0	0	0
葛城市	0	0	0	0	0	0	0	0	0	0	1	0	0	0	1	0	0	0	0	0
上牧町	0	0	0	0	0	0	0	0	0	0	0	0	0	0	0	0	0	0	0	0
王寺町	1	0	0	1	0	0	0	0	0	0	1	0	1	0	0	0	0	0	0	0
広陵町	0	0	0	0	0	0	0	0	0	0	0	0	0	0	0	0	0	0	0	0
河合町	0	0	0	0	0	0	0	0	0	0	0	0	0	0	0	0	0	0	0	0
五條市	0	0	0	0	0	0	0	0	0	0	0	0	0	0	0	0	0	0	0	0
西吉野村	0	0	0	0	0	0	0	0	0	0	0	0	0	0	0	0	0	0	0	0
野迫川村	0	0	0	0	0	0	0	0	0	0	4	0	0	0	0	1	1	1	1	0
大塔村	0	0	0	0	0	0	0	0	0	0	0	0	0	0	0	0	0	0	0	0
十津川村	0	0	0	0	0	0	0	0	0	0	0	0	0	0	0	0	0	0	0	0
吉野町	0	0	0	0	0	0	0	0	0	0	1	0	0	1	0	0	0	0	0	0
大淀町	0	0	0	0	0	0	0	0	0	0	0	0	0	0	0	0	0	0	0	0
下市町	0	0	0	0	0	0	0	0	0	0	0	0	0	0	0	0	0	0	0	0
黒滝村	0	0	0	0	0	0	0	0	0	0	0	0	0	0	0	0	0	0	0	0
天川村	0	0	0	0	0	0	0	0	0	0	1	0	0	1	0	0	0	0	0	0
下北山村	0	0	0	0	0	0	0	0	0	0	1	0	0	0	0	1	0	0	0	0
上北山村	1	0	0	1	0	0	0	0	0	0	2	0	0	0	1	0	1	0	0	0
川上村	0	0	0	0	0	0	0	0	0	0	0	0	0	0	0	0	0	0	0	0
東吉野村	0	0	0	0	0	0	0	0	0	0	0	0	0	0	0	0	0	0	0	0
合 計	24	1	1	4	4	4	7	1	0	2	45	4	1	5	7	8	5	7	6	2

第28-2-1表 肺がん検診（胸部エックス線検査のみ）の受診者数・結果別人員 年齢（5歳階級）・市町村別（女）

平成16年度（概数）

	受診者数										要精密検査者（受診者数再掲）									
	総数	40～44歳	45～49歳	50～54歳	55～59歳	60～64歳	65～69歳	70～74歳	75～79歳	80歳以上	総数	40～44歳	45～49歳	50～54歳	55～59歳	60～64歳	65～69歳	70～74歳	75～79歳	80歳以上
奈良市	362	21	30	34	54	65	70	58	24	6	16	0	0	0	2	1	3	4	5	1
大和郡山市	201	19	14	31	33	48	32	18	5	1	1	0	1	0	0	0	0	0	0	0
天理市	137	5	8	13	15	44	23	17	12	0	2	0	0	0	0	2	0	0	0	0
生駒市	733	25	39	84	145	165	119	156	0	0	59	0	0	3	12	14	11	19	0	0
月ヶ瀬村	171	12	12	22	27	36	35	23	4	0	9	0	0	0	2	2	3	2	0	0
都祁村	665	84	69	75	81	98	86	90	62	20	7	1	0	0	1	2	1	0	1	1
山添村	0	0	0	0	0	0	0	0	0	0	0	0	0	0	0	0	0	0	0	0
平群町	162	4	3	12	20	61	24	16	17	5	2	0	0	0	0	1	0	0	0	1
三郷町	491	14	9	31	84	109	73	81	59	31	8	0	0	0	0	2	4	1	1	0
斑鳩町	691	21	19	38	136	151	132	109	60	25	38	0	0	1	1	3	7	9	11	6
安堵町	354	25	22	40	71	76	63	37	14	6	2	0	0	0	0	1	0	0	1	0
橿原市	434	52	30	39	84	106	66	39	13	5	11	0	3	0	1	5	1	0	0	1
桜井市	358	27	21	42	49	67	55	50	23	24	8	0	1	0	0	1	3	3	0	0
川西町	110	7	5	10	13	17	20	16	15	7	1	0	0	1	0	0	0	0	0	0
三宅町	216	23	18	20	45	48	39	20	3	0	5	0	1	0	1	3	0	0	0	0
田原本町	81	7	8	14	17	20	8	5	2	0	0	0	0	0	0	0	0	0	0	0
大宇陀町	282	21	19	33	53	54	39	43	13	7	24	1	0	4	6	5	1	7	0	0
菟田野町	79	7	6	7	7	17	19	12	4	0	3	0	0	0	0	0	2	1	0	0
榛原町	720	32	35	85	146	161	118	90	43	10	49	3	2	5	9	13	9	4	2	2
室生村	395	11	19	33	47	64	74	79	49	19	9	0	0	0	0	0	2	4	2	1
曽爾村	201	17	16	17	26	25	34	33	25	8	14	0	0	2	0	4	1	4	3	0
御杖村	181	10	9	17	18	29	32	31	26	9	24	1	1	1	1	5	4	1	8	2
高取町	65	2	2	7	15	7	12	14	4	2	2	0	0	0	0	0	0	1	0	1
明日香村	202	18	10	24	35	45	31	29	5	5	1	0	0	0	0	1	0	0	0	0
大和高田市	607	166	40	61	99	97	66	52	21	5	30	7	0	2	5	7	5	4	0	0
御所市	333	21	22	30	49	65	61	52	26	7	12	0	1	1	3	0	2	4	1	0
香芝市	230	21	12	29	41	58	29	33	5	2	7	1	0	2	0	0	1	3	0	0
葛城市	450	33	36	63	111	90	68	33	12	4	6	1	0	0	2	0	0	3	0	0
上牧町	0	0	0	0	0	0	0	0	0	0	0	0	0	0	0	0	0	0	0	0
王寺町	567	69	75	78	113	115	64	38	13	2	14	0	2	2	3	5	0	1	1	0
広陵町	146	16	11	16	23	39	16	7	7	11	5	0	0	0	0	2	0	0	1	2
河合町	0	0	0	0	0	0	0	0	0	0	0	0	0	0	0	0	0	0	0	0
五條市	193	6	8	22	24	38	39	34	18	4	5	0	0	0	1	1	2	0	1	0
西吉野村	404	34	24	46	45	53	54	74	51	23	6	0	0	0	0	1	1	1	2	1
野迫川村	118	4	5	8	7	16	16	35	13	14	6	0	0	0	0	1	1	3	1	0
大塔村	100	8	4	3	11	16	20	18	8	12	3	0	0	0	0	0	1	1	0	1
十津川村	387	7	14	19	32	57	87	80	58	33	8	0	0	0	1	1	0	2	1	3
吉野町	304	11	9	45	37	54	48	50	35	15	9	0	0	2	2	2	2	1	0	0
大淀町	268	17	15	22	45	43	52	54	17	3	5	0	1	0	0	0	1	2	1	0
下市町	151	7	11	9	11	14	32	33	26	8	4	0	0	0	1	0	2	1	0	0
黒滝村	188	4	9	16	18	15	17	31	37	41	1	0	0	0	0	0	0	0	1	0
天川村	112	9	10	16	19	12	27	12	2	5	1	0	0	1	0	0	0	0	0	0
下北山村	135	6	4	5	3	17	26	35	25	14	4	0	0	0	0	1	0	1	2	0
上北山村	124	8	3	8	18	17	20	22	18	10	13	0	0	1	1	0	5	0	4	2
川上村	158	4	10	12	20	25	26	28	25	8	5	0	1	0	0	1	0	1	2	0
東吉野村	202	6	6	16	19	35	34	54	21	11	6	0	0	0	0	1	1	4	0	0
合計	12,468	921	751	1,252	1,966	2,389	2,006	1,841	920	422	445	15	14	28	55	88	76	92	52	25

	異常認めず										がんの者									
	総数	40～44歳	45～49歳	50～54歳	55～59歳	60～64歳	65～69歳	70～74歳	75～79歳	80歳以上	総数	40～44歳	45～49歳	50～54歳	55～59歳	60～64歳	65～69歳	70～74歳	75～79歳	80歳以上
奈良市	1	0	0	0	0	0	1	0	0	0	0	0	0	0	0	0	0	0	0	0
大和郡山市	1	0	1	0	0	0	0	0	0	0	0	0	0	0	0	0	0	0	0	0
天理市	2	0	0	0	0	2	0	0	0	0	0	0	0	0	0	0	0	0	0	
生駒市	21	0	0	2	3	5	4	7	0	0	0	0	0	0	0	0	0	0	0	
月ヶ瀬村	3	0	0	0	0	0	1	2	0	0	0	0	0	0	0	0	0	0	0	
都祁村	1	0	0	0	0	0	0	0	1	0	0	0	0	0	0	0	0	0	0	
山添村	0	0	0	0	0	0	0	0	0	0	0	0	0	0	0	0	0	0	0	
平群町	1	0	0	0	0	0	0	0	0	1	0	0	0	0	0	0	0	0	0	
三郷町	3	0	0	0	0	1	1	1	0	0	0	0	0	0	0	0	0	0	0	
斑鳩町	11	0	0	0	0	0	2	4	3	2	1	0	0	0	1	0	0	0	0	
安堵町	0	0	0	0	0	0	0	0	0	0	0	0	0	0	0	0	0	0	0	
橿原市	4	0	2	0	0	1	1	0	0	0	0	0	0	0	0	0	0	0	0	
桜井市	5	0	0	0	0	1	3	1	0	0	1	0	0	0	0	0	1	0	0	
川西町	1	0	0	1	0	0	0	0	0	0	0	0	0	0	0	0	0	0	0	
三宅町	4	0	0	0	1	3	0	0	0	0	0	0	0	0	0	0	0	0	0	
田原本町	0	0	0	0	0	0	0	0	0	0	0	0	0	0	0	0	0	0	0	
大宇陀町	15	1	0	2	3	3	1	5	0	0	0	0	0	0	0	0	0	0	0	
菟田野町	2	0	0	0	0	0	1	1	0	0	0	0	0	0	0	0	0	0	0	
榛原町	20	1	1	2	5	4	4	1	2	0	0	0	0	0	0	0	0	0	0	
室生村	3	0	0	0	0	0	0	2	1	0	0	0	0	0	0	0	0	0	0	
曽爾村	11	0	0	2	0	4	0	3	2	0	0	0	0	0	0	0	0	0	0	
御杖村	12	1	1	1	0	2	2	1	4	0	0	0	0	0	0	0	0	0	0	
高取町	1	0	0	0	0	0	0	1	0	0	0	0	0	0	0	0	0	0	0	
明日香村	0	0	0	0	0	0	0	0	0	0	0	0	0	0	0	0	0	0	0	
大和高田市	11	3	0	0	2	4	1	1	0	0	0	0	0	0	0	0	0	0	0	
御所市	2	0	0	1	0	0	1	0	0	0	0	0	0	0	0	0	0	0	0	
香芝市	5	1	0	1	0	0	1	2	0	0	0	0	0	0	0	0	0	0	0	
葛城市	1	1	0	0	0	0	0	0	0	0	0	0	0	0	0	0	0	0	0	
上牧町	0	0	0	0	0	0	0	0	0	0	0	0	0	0	0	0	0	0	0	
王寺町	8	0	0	1	3	2	0	1	1	0	0	0	0	0	0	0	0	0	0	
広陵町	1	0	0	0	0	1	0	0	0	0	0	0	0	0	0	0	0	0	0	
河合町	0	0	0	0	0	0	0	0	0	0	0	0	0	0	0	0	0	0	0	
五條市	2	0	0	0	1	0	0	0	1	0	0	0	0	0	0	0	0	0	0	
西吉野村	1	0	0	0	0	0	0	1	0	0	0	0	0	0	0	0	0	0	0	
野迫川村	0	0	0	0	0	0	0	0	0	0	0	0	0	0	0	0	0	0	0	
大塔村	3	0	0	0	0	0	1	1	0	1	0	0	0	0	0	0	0	0	0	
十津川村	8	0	0	0	1	1	0	2	1	3	0	0	0	0	0	0	0	0	0	
吉野町	5	0	0	1	1	1	1	1	0	0	0	0	0	0	0	0	0	0	0	
大淀町	5	0	1	0	0	0	1	2	1	0	0	0	0	0	0	0	0	0	0	
下市町	3	0	0	0	0	0	2	1	0	0	0	0	0	0	0	0	0	0	0	
黒滝村	0	0	0	0	0	0	0	0	0	0	0	0	0	0	0	0	0	0	0	
天川村	0	0	0	0	0	0	0	0	0	0	0	0	0	0	0	0	0	0	0	
下北山村	2	0	0	0	0	0	0	1	1	0	0	0	0	0	0	0	0	0	0	
上北山村	2	0	0	0	0	0	2	0	0	0	0	0	0	0	0	0	0	0	0	
川上村	4	0	1	0	0	1	0	1	1	0	0	0	0	0	0	0	0	0	0	
東吉野村	2	0	0	0	0	0	1	1	0	0	0	0	0	0	0	0	0	0	0	
合計	187	8	7	14	20	36	32	44	19	7	2	0	0	0	1	0	1	0	0	

	が ん の 疑 い										が ん 以 外 の 疾 患									
	総 数	40～44歳	45～49歳	50～54歳	55～59歳	60～64歳	65～69歳	70～74歳	75～79歳	80歳以上	総 数	40～44歳	45～49歳	50～54歳	55～59歳	60～64歳	65～69歳	70～74歳	75～79歳	80歳以上
奈良市	0	0	0	0	0	0	0	0	0	0	3	0	0	0	0	0	0	2	1	0
大和郡山市	0	0	0	0	0	0	0	0	0	0	0	0	0	0	0	0	0	0	0	0
天理市	0	0	0	0	0	0	0	0	0	0	0	0	0	0	0	0	0	0	0	0
生駒市	3	0	0	0	0	0	1	2	0	0	34	0	0	0	9	9	6	10	0	0
月ヶ瀬村	0	0	0	0	0	0	0	0	0	0	5	0	0	0	2	1	2	0	0	0
都祁村	0	0	0	0	0	0	0	0	0	0	5	1	0	0	1	1	1	0	0	1
山添村	0	0	0	0	0	0	0	0	0	0	0	0	0	0	0	0	0	0	0	0
平群町	1	0	0	0	0	1	0	0	0	0	0	0	0	0	0	0	0	0	0	0
三郷町	0	0	0	0	0	0	0	0	0	0	5	0	0	0	0	1	3	0	1	0
斑鳩町	3	0	0	0	0	0	2	0	1	0	22	0	0	1	1	1	3	5	7	4
安堵町	0	0	0	0	0	0	0	0	0	0	2	0	0	0	0	1	0	0	1	0
橿原市	0	0	0	0	0	0	0	0	0	0	6	0	1	0	1	4	0	0	0	0
桜井市	0	0	0	0	0	0	0	0	0	0	2	0	1	0	0	0	0	1	0	0
川西町	0	0	0	0	0	0	0	0	0	0	0	0	0	0	0	0	0	0	0	0
三宅町	0	0	0	0	0	0	0	0	0	0	1	0	1	0	0	0	0	0	0	0
田原本町	0	0	0	0	0	0	0	0	0	0	0	0	0	0	0	0	0	0	0	0
大宇陀町	0	0	0	0	0	0	0	0	0	0	5	0	0	1	2	2	0	0	0	0
菟田野町	0	0	0	0	0	0	0	0	0	0	1	0	0	0	0	0	1	0	0	0
榛原町	0	0	0	0	0	0	0	0	0	0	14	0	0	0	2	6	3	2	0	1
室生村	1	0	0	0	0	0	0	1	0	0	3	0	0	0	0	0	0	1	1	1
曽爾村	0	0	0	0	0	0	0	0	0	0	0	0	0	0	0	0	0	0	0	0
御杖村	1	0	0	0	0	0	1	0	0	0	7	0	0	0	0	1	0	0	4	2
高取町	0	0	0	0	0	0	0	0	0	0	1	0	0	0	0	0	0	0	0	1
明日香村	0	0	0	0	0	0	0	0	0	0	1	0	0	0	0	1	0	0	0	0
大和高田市	0	0	0	0	0	0	0	0	0	0	15	1	0	2	3	3	4	2	0	0
御所市	0	0	0	0	0	0	0	0	0	0	10	0	1	0	3	0	1	4	1	0
香芝市	0	0	0	0	0	0	0	0	0	0	2	0	0	1	0	0	0	1	0	0
葛城市	0	0	0	0	0	0	0	0	0	0	4	0	0	0	1	0	0	3	0	0
上牧町	0	0	0	0	0	0	0	0	0	0	0	0	0	0	0	0	0	0	0	0
王寺町	0	0	0	0	0	0	0	0	0	0	4	0	1	0	0	3	0	0	0	0
広陵町	1	0	0	0	0	0	0	0	1	0	3	0	0	0	0	1	0	0	0	2
河合町	0	0	0	0	0	0	0	0	0	0	0	0	0	0	0	0	0	0	0	0
五條市	0	0	0	0	0	0	0	0	0	0	3	0	0	0	0	1	2	0	0	0
西吉野村	0	0	0	0	0	0	0	0	0	0	5	0	0	0	0	1	1	0	2	1
野迫川村	0	0	0	0	0	0	0	0	0	0	2	0	0	0	0	0	0	2	0	0
大塔村	0	0	0	0	0	0	0	0	0	0	0	0	0	0	0	0	0	0	0	0
十津川村	0	0	0	0	0	0	0	0	0	0	0	0	0	0	0	0	0	0	0	0
吉野町	0	0	0	0	0	0	0	0	0	0	3	0	0	0	1	1	1	0	0	0
大淀町	0	0	0	0	0	0	0	0	0	0	0	0	0	0	0	0	0	0	0	0
下市町	0	0	0	0	0	0	0	0	0	0	1	0	0	0	1	0	0	0	0	0
黒滝村	0	0	0	0	0	0	0	0	0	0	1	0	0	0	0	0	0	1	0	0
天川村	0	0	0	0	0	0	0	0	0	0	0	0	0	0	0	0	0	0	0	0
下北山村	0	0	0	0	0	0	0	0	0	0	1	0	0	0	0	0	0	0	1	0
上北山村	0	0	0	0	0	0	0	0	0	0	8	0	0	0	0	0	2	0	4	2
川上村	0	0	0	0	0	0	0	0	0	0	1	0	0	0	0	0	0	0	1	0
東吉野村	0	0	0	0	0	0	0	0	0	0	4	0	0	0	0	1	0	3	0	0
合計	10	0	0	0	0	1	4	3	2	0	184	2	5	5	27	39	30	36	25	15

	未 把 握										未 受 診									
	総 数	40～44歳	45～49歳	50～54歳	55～59歳	60～64歳	65～69歳	70～74歳	75～79歳	80歳以上	総 数	40～44歳	45～49歳	50～54歳	55～59歳	60～64歳	65～69歳	70～74歳	75～79歳	80歳以上
奈良市	0	0	0	0	0	0	0	0	0	0	12	0	0	0	2	1	2	2	4	1
大和郡山市	0	0	0	0	0	0	0	0	0	0	0	0	0	0	0	0	0	0	0	0
天理市	0	0	0	0	0	0	0	0	0	0	0	0	0	0	0	0	0	0	0	0
生駒市	1	0	0	1	0	0	0	0	0	0	0	0	0	0	0	0	0	0	0	0
月ヶ瀬村	0	0	0	0	0	0	0	0	0	0	1	0	0	0	0	1	0	0	0	0
都祁村	0	0	0	0	0	0	0	0	0	0	1	0	0	0	0	1	0	0	0	0
山添村	0	0	0	0	0	0	0	0	0	0	0	0	0	0	0	0	0	0	0	0
平群町	0	0	0	0	0	0	0	0	0	0	0	0	0	0	0	0	0	0	0	0
三郷町	0	0	0	0	0	0	0	0	0	0	0	0	0	0	0	0	0	0	0	0
斑鳩町	0	0	0	0	0	0	0	0	0	0	1	0	0	0	0	1	0	0	0	0
安堵町	0	0	0	0	0	0	0	0	0	0	0	0	0	0	0	0	0	0	0	0
橿原市	0	0	0	0	0	0	0	0	0	0	1	0	0	0	0	0	0	0	0	1
桜井市	0	0	0	0	0	0	0	0	0	0	0	0	0	0	0	0	0	0	0	0
川西町	0	0	0	0	0	0	0	0	0	0	0	0	0	0	0	0	0	0	0	0
三宅町	0	0	0	0	0	0	0	0	0	0	0	0	0	0	0	0	0	0	0	0
田原本町	0	0	0	0	0	0	0	0	0	0	0	0	0	0	0	0	0	0	0	0
大宇陀町	0	0	0	0	0	0	0	0	0	0	4	0	0	1	1	0	0	2	0	0
菟田野町	0	0	0	0	0	0	0	0	0	0	0	0	0	0	0	0	0	0	0	0
榛原町	11	1	1	1	2	2	2	1	0	1	4	1	0	2	0	1	0	0	0	0
室生村	2	0	0	0	0	0	2	0	0	0	0	0	0	0	0	0	0	0	0	0
曽爾村	0	0	0	0	0	0	0	0	0	0	3	0	0	0	0	1	1	1	0	0
御杖村	4	0	0	0	1	2	1	0	0	0	0	0	0	0	0	0	0	0	0	0
高取町	0	0	0	0	0	0	0	0	0	0	0	0	0	0	0	0	0	0	0	0
明日香村	0	0	0	0	0	0	0	0	0	0	0	0	0	0	0	0	0	0	0	0
大和高田市	0	0	0	0	0	0	0	0	0	0	4	3	0	0	0	0	0	1	0	0
御所市	0	0	0	0	0	0	0	0	0	0	0	0	0	0	0	0	0	0	0	0
香芝市	0	0	0	0	0	0	0	0	0	0	0	0	0	0	0	0	0	0	0	0
葛城市	0	0	0	0	0	0	0	0	0	0	1	0	0	0	1	0	0	0	0	0
上牧町	0	0	0	0	0	0	0	0	0	0	0	0	0	0	0	0	0	0	0	0
王寺町	1	0	0	1	0	0	0	0	0	0	1	0	1	0	0	0	0	0	0	0
広陵町	0	0	0	0	0	0	0	0	0	0	0	0	0	0	0	0	0	0	0	0
河合町	0	0	0	0	0	0	0	0	0	0	0	0	0	0	0	0	0	0	0	0
五條市	0	0	0	0	0	0	0	0	0	0	0	0	0	0	0	0	0	0	0	0
西吉野村	0	0	0	0	0	0	0	0	0	0	0	0	0	0	0	0	0	0	0	0
野迫川村	0	0	0	0	0	0	0	0	0	0	4	0	0	0	0	1	1	1	1	0
大塔村	0	0	0	0	0	0	0	0	0	0	0	0	0	0	0	0	0	0	0	0
十津川村	0	0	0	0	0	0	0	0	0	0	0	0	0	0	0	0	0	0	0	0
吉野町	0	0	0	0	0	0	0	0	0	0	1	0	0	1	0	0	0	0	0	0
大淀町	0	0	0	0	0	0	0	0	0	0	0	0	0	0	0	0	0	0	0	0
下市町	0	0	0	0	0	0	0	0	0	0	0	0	0	0	0	0	0	0	0	0
黒滝村	0	0	0	0	0	0	0	0	0	0	0	0	0	0	0	0	0	0	0	0
天川村	0	0	0	0	0	0	0	0	0	0	1	0	0	1	0	0	0	0	0	0
下北山村	0	0	0	0	0	0	0	0	0	0	1	0	0	0	0	1	0	0	0	0
上北山村	1	0	0	1	0	0	0	0	0	0	2	0	0	0	1	0	1	0	0	0
川上村	0	0	0	0	0	0	0	0	0	0	0	0	0	0	0	0	0	0	0	0
東吉野村	0	0	0	0	0	0	0	0	0	0	0	0	0	0	0	0	0	0	0	0
合計	20	1	1	4	3	4	5	1	0	1	42	4	1	5	5	7	5	7	6	2

第28-2-2表 肺がん検診（喀痰細胞検査のみ）の受診者数・結果別人員 年齢(5歳階級)・市町村別（女）

平成16年度（概数）

	受診者数										要精密検査者（受診者数再掲）									
	総数	40～44歳	45～49歳	50～54歳	55～59歳	60～64歳	65～69歳	70～74歳	75～79歳	80歳以上	総数	40～44歳	45～49歳	50～54歳	55～59歳	60～64歳	65～69歳	70～74歳	75～79歳	80歳以上
奈良市	0	0	0	0	0	0	0	0	0	0	0	0	0	0	0	0	0	0	0	0
大和郡山市	0	0	0	0	0	0	0	0	0	0	0	0	0	0	0	0	0	0	0	0
天理市	0	0	0	0	0	0	0	0	0	0	0	0	0	0	0	0	0	0	0	0
生駒市	0	0	0	0	0	0	0	0	0	0	0	0	0	0	0	0	0	0	0	0
月ヶ瀬村	8	1	1	1	0	2	2	0	1	0	0	0	0	0	0	0	0	0	0	0
都祁村	0	0	0	0	0	0	0	0	0	0	0	0	0	0	0	0	0	0	0	0
山添村	0	0	0	0	0	0	0	0	0	0	0	0	0	0	0	0	0	0	0	0
平群町	0	0	0	0	0	0	0	0	0	0	0	0	0	0	0	0	0	0	0	0
三郷町	0	0	0	0	0	0	0	0	0	0	0	0	0	0	0	0	0	0	0	0
斑鳩町	0	0	0	0	0	0	0	0	0	0	0	0	0	0	0	0	0	0	0	0
安堵町	0	0	0	0	0	0	0	0	0	0	0	0	0	0	0	0	0	0	0	0
橿原市	0	0	0	0	0	0	0	0	0	0	0	0	0	0	0	0	0	0	0	0
桜井市	0	0	0	0	0	0	0	0	0	0	0	0	0	0	0	0	0	0	0	0
川西町	0	0	0	0	0	0	0	0	0	0	0	0	0	0	0	0	0	0	0	0
三宅町	0	0	0	0	0	0	0	0	0	0	0	0	0	0	0	0	0	0	0	0
田原本町	0	0	0	0	0	0	0	0	0	0	0	0	0	0	0	0	0	0	0	0
大宇陀町	0	0	0	0	0	0	0	0	0	0	0	0	0	0	0	0	0	0	0	0
菟田野町	0	0	0	0	0	0	0	0	0	0	0	0	0	0	0	0	0	0	0	0
榛原町	0	0	0	0	0	0	0	0	0	0	0	0	0	0	0	0	0	0	0	0
室生村	0	0	0	0	0	0	0	0	0	0	0	0	0	0	0	0	0	0	0	0
曾爾村	0	0	0	0	0	0	0	0	0	0	0	0	0	0	0	0	0	0	0	0
御杖村	0	0	0	0	0	0	0	0	0	0	0	0	0	0	0	0	0	0	0	0
高取町	1	0	0	0	0	1	0	0	0	0	0	0	0	0	0	0	0	0	0	0
明日香村	0	0	0	0	0	0	0	0	0	0	0	0	0	0	0	0	0	0	0	0
大和高田市	53	8	3	6	6	9	13	6		2	2	0	0	0	0	0	1	0	0	1
御所市	0	0	0	0	0	0	0	0	0	0	0	0	0	0	0	0	0	0	0	0
香芝市	0	0	0	0	0	0	0	0	0	0	0	0	0	0	0	0	0	0	0	0
葛城市	0	0	0	0	0	0	0	0	0	0	0	0	0	0	0	0	0	0	0	0
上牧町	0	0	0	0	0	0	0	0	0	0	0	0	0	0	0	0	0	0	0	0
王寺町	0	0	0	0	0	0	0	0	0	0	0	0	0	0	0	0	0	0	0	0
広陵町	0	0	0	0	0	0	0	0	0	0	0	0	0	0	0	0	0	0	0	0
河合町	0	0	0	0	0	0	0	0	0	0	0	0	0	0	0	0	0	0	0	0
五條市	0	0	0	0	0	0	0	0	0	0	0	0	0	0	0	0	0	0	0	0
西吉野村	0	0	0	0	0	0	0	0	0	0	0	0	0	0	0	0	0	0	0	0
野迫川村	0	0	0	0	0	0	0	0	0	0	0	0	0	0	0	0	0	0	0	0
大塔村	0	0	0	0	0	0	0	0	0	0	0	0	0	0	0	0	0	0	0	0
十津川村	0	0	0	0	0	0	0	0	0	0	0	0	0	0	0	0	0	0	0	0
吉野町	0	0	0	0	0	0	0	0	0	0	0	0	0	0	0	0	0	0	0	0
大淀町	0	0	0	0	0	0	0	0	0	0	0	0	0	0	0	0	0	0	0	0
下市町	0	0	0	0	0	0	0	0	0	0	0	0	0	0	0	0	0	0	0	0
黒滝村	0	0	0	0	0	0	0	0	0	0	0	0	0	0	0	0	0	0	0	0
天川村	0	0	0	0	0	0	0	0	0	0	0	0	0	0	0	0	0	0	0	0
下北山村	0	0	0	0	0	0	0	0	0	0	0	0	0	0	0	0	0	0	0	0
上北山村	0	0	0	0	0	0	0	0	0	0	0	0	0	0	0	0	0	0	0	0
川上村	0	0	0	0	0	0	0	0	0	0	0	0	0	0	0	0	0	0	0	0
東吉野村	0	0	0	0	0	0	0	0	0	0	0	0	0	0	0	0	0	0	0	0
合計	62	9	4	7	6	12	15	6	1	2	2	0	0	0	0	0	1	0	0	1

	異常認めず										がんの者									
	総数	40～44歳	45～49歳	50～54歳	55～59歳	60～64歳	65～69歳	70～74歳	75～79歳	80歳以上	総数	40～44歳	45～49歳	50～54歳	55～59歳	60～64歳	65～69歳	70～74歳	75～79歳	80歳以上
奈良市	0	0	0	0	0	0	0	0	0	0	0	0	0	0	0	0	0	0	0	0
大和郡山市	0	0	0	0	0	0	0	0	0	0	0	0	0	0	0	0	0	0	0	0
天理市	0	0	0	0	0	0	0	0	0	0	0	0	0	0	0	0	0	0	0	0
生駒市	0	0	0	0	0	0	0	0	0	0	0	0	0	0	0	0	0	0	0	0
月ヶ瀬村	0	0	0	0	0	0	0	0	0	0	0	0	0	0	0	0	0	0	0	0
都祁村	0	0	0	0	0	0	0	0	0	0	0	0	0	0	0	0	0	0	0	0
山添村	0	0	0	0	0	0	0	0	0	0	0	0	0	0	0	0	0	0	0	0
平群町	0	0	0	0	0	0	0	0	0	0	0	0	0	0	0	0	0	0	0	0
三郷町	0	0	0	0	0	0	0	0	0	0	0	0	0	0	0	0	0	0	0	0
斑鳩町	0	0	0	0	0	0	0	0	0	0	0	0	0	0	0	0	0	0	0	0
安堵町	0	0	0	0	0	0	0	0	0	0	0	0	0	0	0	0	0	0	0	0
橿原市	0	0	0	0	0	0	0	0	0	0	0	0	0	0	0	0	0	0	0	0
桜井市	0	0	0	0	0	0	0	0	0	0	0	0	0	0	0	0	0	0	0	0
川西町	0	0	0	0	0	0	0	0	0	0	0	0	0	0	0	0	0	0	0	0
三宅町	0	0	0	0	0	0	0	0	0	0	0	0	0	0	0	0	0	0	0	0
田原本町	0	0	0	0	0	0	0	0	0	0	0	0	0	0	0	0	0	0	0	0
大宇陀町	0	0	0	0	0	0	0	0	0	0	0	0	0	0	0	0	0	0	0	0
菟田野町	0	0	0	0	0	0	0	0	0	0	0	0	0	0	0	0	0	0	0	0
榛原町	0	0	0	0	0	0	0	0	0	0	0	0	0	0	0	0	0	0	0	0
室生村	0	0	0	0	0	0	0	0	0	0	0	0	0	0	0	0	0	0	0	0
曾爾村	0	0	0	0	0	0	0	0	0	0	0	0	0	0	0	0	0	0	0	0
御杖村	0	0	0	0	0	0	0	0	0	0	0	0	0	0	0	0	0	0	0	0
高取町	0	0	0	0	0	0	0	0	0	0	0	0	0	0	0	0	0	0	0	0
明日香村	0	0	0	0	0	0	0	0	0	0	0	0	0	0	0	0	0	0	0	0
大和高田市	0	0	0	0	0	0	0	0	0	0	0	0	0	0	0	0	0	0	0	0
御所市	0	0	0	0	0	0	0	0	0	0	0	0	0	0	0	0	0	0	0	0
香芝市	0	0	0	0	0	0	0	0	0	0	0	0	0	0	0	0	0	0	0	0
葛城市	0	0	0	0	0	0	0	0	0	0	0	0	0	0	0	0	0	0	0	0
上牧町	0	0	0	0	0	0	0	0	0	0	0	0	0	0	0	0	0	0	0	0
王寺町	0	0	0	0	0	0	0	0	0	0	0	0	0	0	0	0	0	0	0	0
広陵町	0	0	0	0	0	0	0	0	0	0	0	0	0	0	0	0	0	0	0	0
河合町	0	0	0	0	0	0	0	0	0	0	0	0	0	0	0	0	0	0	0	0
五條市	0	0	0	0	0	0	0	0	0	0	0	0	0	0	0	0	0	0	0	0
西吉野村	0	0	0	0	0	0	0	0	0	0	0	0	0	0	0	0	0	0	0	0
野迫川村	0	0	0	0	0	0	0	0	0	0	0	0	0	0	0	0	0	0	0	0
大塔村	0	0	0	0	0	0	0	0	0	0	0	0	0	0	0	0	0	0	0	0
十津川村	0	0	0	0	0	0	0	0	0	0	0	0	0	0	0	0	0	0	0	0
吉野町	0	0	0	0	0	0	0	0	0	0	0	0	0	0	0	0	0	0	0	0
大淀町	0	0	0	0	0	0	0	0	0	0	0	0	0	0	0	0	0	0	0	0
下市町	0	0	0	0	0	0	0	0	0	0	0	0	0	0	0	0	0	0	0	0
黒滝村	0	0	0	0	0	0	0	0	0	0	0	0	0	0	0	0	0	0	0	0
天川村	0	0	0	0	0	0	0	0	0	0	0	0	0	0	0	0	0	0	0	0
下北山村	0	0	0	0	0	0	0	0	0	0	0	0	0	0	0	0	0	0	0	0
上北山村	0	0	0	0	0	0	0	0	0	0	0	0	0	0	0	0	0	0	0	0
川上村	0	0	0	0	0	0	0	0	0	0	0	0	0	0	0	0	0	0	0	0
東吉野村	0	0	0	0	0	0	0	0	0	0	0	0	0	0	0	0	0	0	0	0
合計	0	0	0	0	0	0	0	0	0	0	0	0	0	0	0	0	0	0	0	0

	が ん の 疑 い										が ん 以 外 の 疾 患									
	総 数	40～44歳	45～49歳	50～54歳	55～59歳	60～64歳	65～69歳	70～74歳	75～79歳	80歳以上	総 数	40～44歳	45～49歳	50～54歳	55～59歳	60～64歳	65～69歳	70～74歳	75～79歳	80歳以上
奈良市	0	0	0	0	0	0	0	0	0	0	0	0	0	0	0	0	0	0	0	0
大和郡山市	0	0	0	0	0	0	0	0	0	0	0	0	0	0	0	0	0	0	0	0
天理市	0	0	0	0	0	0	0	0	0	0	0	0	0	0	0	0	0	0	0	0
生駒市	0	0	0	0	0	0	0	0	0	0	0	0	0	0	0	0	0	0	0	0
月ヶ瀬村	0	0	0	0	0	0	0	0	0	0	0	0	0	0	0	0	0	0	0	0
都祁村	0	0	0	0	0	0	0	0	0	0	0	0	0	0	0	0	0	0	0	0
山添村	0	0	0	0	0	0	0	0	0	0	0	0	0	0	0	0	0	0	0	0
平群町	0	0	0	0	0	0	0	0	0	0	0	0	0	0	0	0	0	0	0	0
三郷町	0	0	0	0	0	0	0	0	0	0	0	0	0	0	0	0	0	0	0	0
斑鳩町	0	0	0	0	0	0	0	0	0	0	0	0	0	0	0	0	0	0	0	0
安堵町	0	0	0	0	0	0	0	0	0	0	0	0	0	0	0	0	0	0	0	0
橿原市	0	0	0	0	0	0	0	0	0	0	0	0	0	0	0	0	0	0	0	0
桜井市	0	0	0	0	0	0	0	0	0	0	0	0	0	0	0	0	0	0	0	0
川西町	0	0	0	0	0	0	0	0	0	0	0	0	0	0	0	0	0	0	0	0
三宅町	0	0	0	0	0	0	0	0	0	0	0	0	0	0	0	0	0	0	0	0
田原本町	0	0	0	0	0	0	0	0	0	0	0	0	0	0	0	0	0	0	0	0
大宇陀町	0	0	0	0	0	0	0	0	0	0	0	0	0	0	0	0	0	0	0	0
菟田野町	0	0	0	0	0	0	0	0	0	0	0	0	0	0	0	0	0	0	0	0
榛原町	0	0	0	0	0	0	0	0	0	0	0	0	0	0	0	0	0	0	0	0
室生村	0	0	0	0	0	0	0	0	0	0	0	0	0	0	0	0	0	0	0	0
曾爾村	0	0	0	0	0	0	0	0	0	0	0	0	0	0	0	0	0	0	0	0
御杖村	0	0	0	0	0	0	0	0	0	0	0	0	0	0	0	0	0	0	0	0
高取町	0	0	0	0	0	0	0	0	0	0	0	0	0	0	0	0	0	0	0	0
明日香村	0	0	0	0	0	0	0	0	0	0	0	0	0	0	0	0	0	0	0	0
大和高田市	1	0	0	0	0	0	0	0	0	1	1	0	0	0	0	0	1	0	0	0
御所市	0	0	0	0	0	0	0	0	0	0	0	0	0	0	0	0	0	0	0	0
香芝市	0	0	0	0	0	0	0	0	0	0	0	0	0	0	0	0	0	0	0	0
葛城市	0	0	0	0	0	0	0	0	0	0	0	0	0	0	0	0	0	0	0	0
上牧町	0	0	0	0	0	0	0	0	0	0	0	0	0	0	0	0	0	0	0	0
王寺町	0	0	0	0	0	0	0	0	0	0	0	0	0	0	0	0	0	0	0	0
広陵町	0	0	0	0	0	0	0	0	0	0	0	0	0	0	0	0	0	0	0	0
河合町	0	0	0	0	0	0	0	0	0	0	0	0	0	0	0	0	0	0	0	0
五條市	0	0	0	0	0	0	0	0	0	0	0	0	0	0	0	0	0	0	0	0
西吉野村	0	0	0	0	0	0	0	0	0	0	0	0	0	0	0	0	0	0	0	0
野迫川村	0	0	0	0	0	0	0	0	0	0	0	0	0	0	0	0	0	0	0	0
大塔村	0	0	0	0	0	0	0	0	0	0	0	0	0	0	0	0	0	0	0	0
十津川村	0	0	0	0	0	0	0	0	0	0	0	0	0	0	0	0	0	0	0	0
吉野町	0	0	0	0	0	0	0	0	0	0	0	0	0	0	0	0	0	0	0	0
大淀町	0	0	0	0	0	0	0	0	0	0	0	0	0	0	0	0	0	0	0	0
下市町	0	0	0	0	0	0	0	0	0	0	0	0	0	0	0	0	0	0	0	0
黒滝村	0	0	0	0	0	0	0	0	0	0	0	0	0	0	0	0	0	0	0	0
天川村	0	0	0	0	0	0	0	0	0	0	0	0	0	0	0	0	0	0	0	0
下北山村	0	0	0	0	0	0	0	0	0	0	0	0	0	0	0	0	0	0	0	0
上北山村	0	0	0	0	0	0	0	0	0	0	0	0	0	0	0	0	0	0	0	0
川上村	0	0	0	0	0	0	0	0	0	0	0	0	0	0	0	0	0	0	0	0
東吉野村	0	0	0	0	0	0	0	0	0	0	0	0	0	0	0	0	0	0	0	0
合 計	1	0	0	0	0	0	0	0	0	1	1	0	0	0	0	0	1	0	0	0

	未 把 握										未 受 診									
	総 数	40～44歳	45～49歳	50～54歳	55～59歳	60～64歳	65～69歳	70～74歳	75～79歳	80歳以上	総 数	40～44歳	45～49歳	50～54歳	55～59歳	60～64歳	65～69歳	70～74歳	75～79歳	80歳以上
奈良市	0	0	0	0	0	0	0	0	0	0	0	0	0	0	0	0	0	0	0	0
大和郡山市	0	0	0	0	0	0	0	0	0	0	0	0	0	0	0	0	0	0	0	0
天理市	0	0	0	0	0	0	0	0	0	0	0	0	0	0	0	0	0	0	0	0
生駒市	0	0	0	0	0	0	0	0	0	0	0	0	0	0	0	0	0	0	0	0
月ヶ瀬村	0	0	0	0	0	0	0	0	0	0	0	0	0	0	0	0	0	0	0	0
都祁村	0	0	0	0	0	0	0	0	0	0	0	0	0	0	0	0	0	0	0	0
山添村	0	0	0	0	0	0	0	0	0	0	0	0	0	0	0	0	0	0	0	0
平群町	0	0	0	0	0	0	0	0	0	0	0	0	0	0	0	0	0	0	0	0
三郷町	0	0	0	0	0	0	0	0	0	0	0	0	0	0	0	0	0	0	0	0
斑鳩町	0	0	0	0	0	0	0	0	0	0	0	0	0	0	0	0	0	0	0	0
安堵町	0	0	0	0	0	0	0	0	0	0	0	0	0	0	0	0	0	0	0	0
橿原市	0	0	0	0	0	0	0	0	0	0	0	0	0	0	0	0	0	0	0	0
桜井市	0	0	0	0	0	0	0	0	0	0	0	0	0	0	0	0	0	0	0	0
川西町	0	0	0	0	0	0	0	0	0	0	0	0	0	0	0	0	0	0	0	0
三宅町	0	0	0	0	0	0	0	0	0	0	0	0	0	0	0	0	0	0	0	0
田原本町	0	0	0	0	0	0	0	0	0	0	0	0	0	0	0	0	0	0	0	0
大宇陀町	0	0	0	0	0	0	0	0	0	0	0	0	0	0	0	0	0	0	0	0
菟田野町	0	0	0	0	0	0	0	0	0	0	0	0	0	0	0	0	0	0	0	0
榛原町	0	0	0	0	0	0	0	0	0	0	0	0	0	0	0	0	0	0	0	0
室生村	0	0	0	0	0	0	0	0	0	0	0	0	0	0	0	0	0	0	0	0
曾爾村	0	0	0	0	0	0	0	0	0	0	0	0	0	0	0	0	0	0	0	0
御杖村	0	0	0	0	0	0	0	0	0	0	0	0	0	0	0	0	0	0	0	0
高取町	0	0	0	0	0	0	0	0	0	0	0	0	0	0	0	0	0	0	0	0
明日香村	0	0	0	0	0	0	0	0	0	0	0	0	0	0	0	0	0	0	0	0
大和高田市	0	0	0	0	0	0	0	0	0	0	0	0	0	0	0	0	0	0	0	0
御所市	0	0	0	0	0	0	0	0	0	0	0	0	0	0	0	0	0	0	0	0
香芝市	0	0	0	0	0	0	0	0	0	0	0	0	0	0	0	0	0	0	0	0
葛城市	0	0	0	0	0	0	0	0	0	0	0	0	0	0	0	0	0	0	0	0
上牧町	0	0	0	0	0	0	0	0	0	0	0	0	0	0	0	0	0	0	0	0
王寺町	0	0	0	0	0	0	0	0	0	0	0	0	0	0	0	0	0	0	0	0
広陵町	0	0	0	0	0	0	0	0	0	0	0	0	0	0	0	0	0	0	0	0
河合町	0	0	0	0	0	0	0	0	0	0	0	0	0	0	0	0	0	0	0	0
五條市	0	0	0	0	0	0	0	0	0	0	0	0	0	0	0	0	0	0	0	0
西吉野村	0	0	0	0	0	0	0	0	0	0	0	0	0	0	0	0	0	0	0	0
野迫川村	0	0	0	0	0	0	0	0	0	0	0	0	0	0	0	0	0	0	0	0
大塔村	0	0	0	0	0	0	0	0	0	0	0	0	0	0	0	0	0	0	0	0
十津川村	0	0	0	0	0	0	0	0	0	0	0	0	0	0	0	0	0	0	0	0
吉野町	0	0	0	0	0	0	0	0	0	0	0	0	0	0	0	0	0	0	0	0
大淀町	0	0	0	0	0	0	0	0	0	0	0	0	0	0	0	0	0	0	0	0
下市町	0	0	0	0	0	0	0	0	0	0	0	0	0	0	0	0	0	0	0	0
黒滝村	0	0	0	0	0	0	0	0	0	0	0	0	0	0	0	0	0	0	0	0
天川村	0	0	0	0	0	0	0	0	0	0	0	0	0	0	0	0	0	0	0	0
下北山村	0	0	0	0	0	0	0	0	0	0	0	0	0	0	0	0	0	0	0	0
上北山村	0	0	0	0	0	0	0	0	0	0	0	0	0	0	0	0	0	0	0	0
川上村	0	0	0	0	0	0	0	0	0	0	0	0	0	0	0	0	0	0	0	0
東吉野村	0	0	0	0	0	0	0	0	0	0	0	0	0	0	0	0	0	0	0	0
合 計	0	0	0	0	0	0	0	0	0	0	0	0	0	0	0	0	0	0	0	0

第28-2-3表 肺がん検診（胸部エックス線検査及び喀痰細胞検査）の受診者数・結果別人員 年齢(5歳階級)・市町村別（女）

平成16年度（概数）

	受診者数											要精密検査者（受診者数再掲）									
	総数	40～44歳	45～49歳	50～54歳	55～59歳	60～64歳	65～69歳	70～74歳	75～79歳	80歳以上	総数	40～44歳	45～49歳	50～54歳	55～59歳	60～64歳	65～69歳	70～74歳	75～79歳	80歳以上	
奈良市	21	1	0	4	4	3	3	3	3	0	2	0	0	0	1	1	0	0	0	0	
大和郡山市	22	1	2	3	3	0	9	4	0	0	0	0	0	0	0	0	0	0	0	0	
天理市	25	1	4	4	1	9	3	1	1	1	0	0	0	0	0	0	0	0	0	0	
生駒市	119	5	6	11	24	33	18	22	0	0	9	1	0	0	2	2	1	3	0	0	
月ヶ瀬村	0	0	0	0	0	0	0	0	0	0	0	0	0	0	0	0	0	0	0	0	
都祁村	19	3	2	1	3	5	1	3	1	0	0	0	0	0	0	0	0	0	0	0	
山添村	0	0	0	0	0	0	0	0	0	0	0	0	0	0	0	0	0	0	0	0	
平群町	25	0	1	2	6	8	4	3	1	0	0	0	0	0	0	0	0	0	0	0	
三郷町	15	0	0	1	4	2	3	2	3	0	1	0	0	0	0	0	0	0	1	0	
斑鳩町	33	1	1	3	8	9	7	3	1	0	3	1	0	0	1	1	0	0	0	0	
安堵町	19	0	1	1	3	1	5	7	0	1	1	0	0	0	0	0	0	0	0	1	
橿原市	31	3	1	2	6	6	6	6	1	0	2	0	0	0	0	0	1	1	0	0	
桜井市	17	1	0	2	3	5	3	2	1	0	0	0	0	0	0	0	0	0	0	0	
川西町	8	0	0	0	3	1	2	1	0	1	0	0	0	0	0	0	0	0	0	0	
三宅町	43	3	3	3	6	11	11	3	2	1	0	0	0	0	0	0	0	0	0	0	
田原本町	13	0	1	4	2	2	2	1	1	0	2	0	0	1	1	0	0	0	0	0	
大字陀町	8	1	0	0	2	3	0	1	1	0	0	0	0	0	0	0	0	0	0	0	
菟田野町	5	0	1	1	0	2	1	0	0	0	1	0	0	1	0	0	0	0	0	0	
榛原町	6	1	0	0	1	1	1	2	0	0	0	0	0	0	0	0	0	0	0	0	
室生村	402	11	20	33	50	65	75	80	49	19	9	0	0	0	0	0	2	4	2	1	
曽爾村	3	0	0	0	1	0	1	0	1	0	1	0	0	0	1	0	0	0	0	0	
御杖村	7	1	0	0	0	0	1	2	2	1	2	0	0	0	0	0	0	1	0	1	
高取町	10	1	3	2	1	1	0	1	1	0	0	0	0	0	0	0	0	0	0	0	
明日香村	6	0	0	1	2	1	1	0	0	1	0	0	0	0	0	0	0	0	0	0	
大和高田市	0	0	0	0	0	0	0	0	0	0	0	0	0	0	0	0	0	0	0	0	
御所市	60	6	5	5	9	8	9	12	6	0	2	0	0	0	1	0	0	1	0	0	
香芝市	44	3	2	4	8	7	12	7		1	0	0	0	0	0	0	0	0	0	0	
葛城市	11	0	0	2	1	1	5	2	0	0	0	0	0	0	0	0	0	0	0	0	
上牧町	0	0	0	0	0	0	0	0	0	0	0	0	0	0	0	0	0	0	0	0	
王寺町	42	2	3	7	8	8	9	4	1	0	3	0	0	0	0	0	3	0	0	0	
広陵町	0	0	0	0	0	0	0	0	0	0	0	0	0	0	0	0	0	0	0	0	
河合町	0	0	0	0	0	0	0	0	0	0	0	0	0	0	0	0	0	0	0	0	
五條市	31	0	0	2	0	8	12	6	3	0	1	0	0	1	0	0	0	0	0	0	
西吉野村	2	0	0	1	0	0	0	1	0	0	0	0	0	0	0	0	0	0	0	0	
野迫川村	0	0	0	0	0	0	0	0	0	0	0	0	0	0	0	0	0	0	0	0	
大塔村	0	0	0	0	0	0	0	0	0	0	0	0	0	0	0	0	0	0	0	0	
十津川村	3	0	1	0	1	0	1	0	0	0	0	0	0	0	0	0	0	0	0	0	
吉野町	0	0	0	0	0	0	0	0	0	0	0	0	0	0	0	0	0	0	0	0	
大淀町	8	0	1	1	1	2	1	1	1	0	0	0	0	0	0	0	0	0	0	0	
下市町	14	0	1	0	2	1	2	7	1	0	0	0	0	0	0	0	0	0	0	0	
黒滝村	0	0	0	0	0	0	0	0	0	0	0	0	0	0	0	0	0	0	0	0	
天川村	0	0	0	0	0	0	0	0	0	0	0	0	0	0	0	0	0	0	0	0	
下北山村	2	0	0	0	0	0	0	1	1	0	0	0	0	0	0	0	0	0	0	0	
上北山村	4	0	0	0	0	1	2	1	0	0	0	0	0	0	0	0	0	0	0	0	
川上村	8	0	0	1	1	1	2	3	0	0	0	0	0	0	0	0	0	0	0	0	
東吉野村	1	0	0	0	1	0	0	0	0	0	1	0	0	0	1	0	0	0	0	0	
合計	1,087	45	59	101	165	205	212	192	82	26	40	2	0	3	8	4	7	10	3	3	

	異常認めず										がんの者									
	総数	40～44歳	45～49歳	50～54歳	55～59歳	60～64歳	65～69歳	70～74歳	75～79歳	80歳以上	総数	40～44歳	45～49歳	50～54歳	55～59歳	60～64歳	65～69歳	70～74歳	75～79歳	80歳以上
奈良市	0	0	0	0	0	0	0	0	0	0	0	0	0	0	0	0	0	0	0	0
大和郡山市	0	0	0	0	0	0	0	0	0	0	0	0	0	0	0	0	0	0	0	0
天理市	0	0	0	0	0	0	0	0	0	0	0	0	0	0	0	0	0	0	0	0
生駒市	1	0	0	0	0	0	0	1	0	0	0	0	0	0	0	0	0	0	0	0
月ヶ瀬村	0	0	0	0	0	0	0	0	0	0	0	0	0	0	0	0	0	0	0	0
都祁村	0	0	0	0	0	0	0	0	0	0	0	0	0	0	0	0	0	0	0	0
山添村	0	0	0	0	0	0	0	0	0	0	0	0	0	0	0	0	0	0	0	0
平群町	0	0	0	0	0	0	0	0	0	0	0	0	0	0	0	0	0	0	0	0
三郷町	0	0	0	0	0	0	0	0	0	0	0	0	0	0	0	0	0	0	0	0
斑鳩町	2	1	0	0	0	1	0	0	0	0	0	0	0	0	0	0	0	0	0	0
安堵町	0	0	0	0	0	0	0	0	0	0	0	0	0	0	0	0	0	0	0	0
橿原市	1	0	0	0	0	0	1	0	0	0	0	0	0	0	0	0	0	0	0	0
桜井市	0	0	0	0	0	0	0	0	0	0	0	0	0	0	0	0	0	0	0	0
川西町	0	0	0	0	0	0	0	0	0	0	0	0	0	0	0	0	0	0	0	0
三宅町	0	0	0	0	0	0	0	0	0	0	0	0	0	0	0	0	0	0	0	0
田原本町	0	0	0	0	0	0	0	0	0	0	0	0	0	0	0	0	0	0	0	0
大宇陀町	0	0	0	0	0	0	0	0	0	0	0	0	0	0	0	0	0	0	0	0
菟田野町	1	0	0	1	0	0	0	0	0	0	0	0	0	0	0	0	0	0	0	0
榛原町	0	0	0	0	0	0	0	0	0	0	0	0	0	0	0	0	0	0	0	0
室生村	3	0	0	0	0	0	0	2	1	0	0	0	0	0	0	0	0	0	0	0
曽爾村	0	0	0	0	0	0	0	0	0	0	0	0	0	0	0	0	0	0	0	0
御杖村	0	0	0	0	0	0	0	0	0	0	0	0	0	0	0	0	0	0	0	0
高取町	0	0	0	0	0	0	0	0	0	0	0	0	0	0	0	0	0	0	0	0
明日香村	0	0	0	0	0	0	0	0	0	0	0	0	0	0	0	0	0	0	0	0
大和高田市	0	0	0	0	0	0	0	0	0	0	0	0	0	0	0	0	0	0	0	0
御所市	1	0	0	0	1	0	0	0	0	0	0	0	0	0	0	0	0	0	0	0
香芝市	0	0	0	0	0	0	0	0	0	0	0	0	0	0	0	0	0	0	0	0
葛城市	0	0	0	0	0	0	0	0	0	0	0	0	0	0	0	0	0	0	0	0
上牧町	0	0	0	0	0	0	0	0	0	0	0	0	0	0	0	0	0	0	0	0
王寺町	0	0	0	0	0	0	0	0	0	0	0	0	0	0	0	0	0	0	0	0
広陵町	0	0	0	0	0	0	0	0	0	0	0	0	0	0	0	0	0	0	0	0
河合町	0	0	0	0	0	0	0	0	0	0	0	0	0	0	0	0	0	0	0	0
五條市	0	0	0	0	0	0	0	0	0	0	0	0	0	0	0	0	0	0	0	0
西吉野村	0	0	0	0	0	0	0	0	0	0	0	0	0	0	0	0	0	0	0	0
野迫川村	0	0	0	0	0	0	0	0	0	0	0	0	0	0	0	0	0	0	0	0
大塔村	0	0	0	0	0	0	0	0	0	0	0	0	0	0	0	0	0	0	0	0
十津川村	0	0	0	0	0	0	0	0	0	0	0	0	0	0	0	0	0	0	0	0
吉野町	0	0	0	0	0	0	0	0	0	0	0	0	0	0	0	0	0	0	0	0
大淀町	0	0	0	0	0	0	0	0	0	0	0	0	0	0	0	0	0	0	0	0
下市町	0	0	0	0	0	0	0	0	0	0	0	0	0	0	0	0	0	0	0	0
黒滝村	0	0	0	0	0	0	0	0	0	0	0	0	0	0	0	0	0	0	0	0
天川村	0	0	0	0	0	0	0	0	0	0	0	0	0	0	0	0	0	0	0	0
下北山村	0	0	0	0	0	0	0	0	0	0	0	0	0	0	0	0	0	0	0	0
上北山村	0	0	0	0	0	0	0	0	0	0	0	0	0	0	0	0	0	0	0	0
川上村	0	0	0	0	0	0	0	0	0	0	0	0	0	0	0	0	0	0	0	0
東吉野村	1	0	0	0	1	0	0	0	0	0	0	0	0	0	0	0	0	0	0	0
合計	10	1	0	1	2	1	1	3	1	0	0	0	0	0	0	0	0	0	0	0

	が ん の 疑 い										が ん 以 外 の 疾 患									
	総 数	40～44歳	45～49歳	50～54歳	55～59歳	60～64歳	65～69歳	70～74歳	75～79歳	80歳以上	総 数	40～44歳	45～49歳	50～54歳	55～59歳	60～64歳	65～69歳	70～74歳	75～79歳	80歳以上
奈良市	0	0	0	0	0	0	0	0	0	0	0	0	0	0	0	0	0	0	0	0
大和郡山市	0	0	0	0	0	0	0	0	0	0	0	0	0	0	0	0	0	0	0	0
天理市	0	0	0	0	0	0	0	0	0	0	0	0	0	0	0	0	0	0	0	0
生駒市	0	0	0	0	0	0	0	0	0	0	8	1	0	0	2	2	1	2	0	0
月ヶ瀬村	0	0	0	0	0	0	0	0	0	0	0	0	0	0	0	0	0	0	0	0
都祁村	0	0	0	0	0	0	0	0	0	0	0	0	0	0	0	0	0	0	0	0
山添村	0	0	0	0	0	0	0	0	0	0	0	0	0	0	0	0	0	0	0	0
平群町	0	0	0	0	0	0	0	0	0	0	0	0	0	0	0	0	0	0	0	0
三郷町	0	0	0	0	0	0	0	0	0	0	1	0	0	0	0	0	0	0	1	0
斑鳩町	0	0	0	0	0	0	0	0	0	0	1	0	0	0	1	0	0	0	0	0
安堵町	0	0	0	0	0	0	0	0	0	0	1	0	0	0	0	0	0	0	0	1
橿原市	0	0	0	0	0	0	0	0	0	0	1	0	0	0	0	0	0	1	0	0
桜井市	0	0	0	0	0	0	0	0	0	0	0	0	0	0	0	0	0	0	0	0
川西町	0	0	0	0	0	0	0	0	0	0	0	0	0	0	0	0	0	0	0	0
三宅町	0	0	0	0	0	0	0	0	0	0	0	0	0	0	0	0	0	0	0	0
田原本町	0	0	0	0	0	0	0	0	0	0	1	0	0	1	0	0	0	0	0	0
大宇陀町	0	0	0	0	0	0	0	0	0	0	0	0	0	0	0	0	0	0	0	0
菟田野町	0	0	0	0	0	0	0	0	0	0	0	0	0	0	0	0	0	0	0	0
榛原町	0	0	0	0	0	0	0	0	0	0	0	0	0	0	0	0	0	0	0	0
室生村	1	0	0	0	0	0	0	1	0	0	3	0	0	0	0	0	0	1	1	1
曽爾村	0	0	0	0	0	0	0	0	0	0	0	0	0	0	0	0	0	0	0	0
御杖村	0	0	0	0	0	0	0	0	0	0	1	0	0	0	0	0	0	1	0	0
高取町	0	0	0	0	0	0	0	0	0	0	0	0	0	0	0	0	0	0	0	0
明日香村	0	0	0	0	0	0	0	0	0	0	0	0	0	0	0	0	0	0	0	0
大和高田市	0	0	0	0	0	0	0	0	0	0	0	0	0	0	0	0	0	0	0	0
御所市	0	0	0	0	0	0	0	0	0	0	1	0	0	0	0	0	0	1	0	0
香芝市	0	0	0	0	0	0	0	0	0	0	0	0	0	0	0	0	0	0	0	0
葛城市	0	0	0	0	0	0	0	0	0	0	0	0	0	0	0	0	0	0	0	0
上牧町	0	0	0	0	0	0	0	0	0	0	0	0	0	0	0	0	0	0	0	0
王寺町	0	0	0	0	0	0	0	0	0	0	3	0	0	0	0	0	3	0	0	0
広陵町	0	0	0	0	0	0	0	0	0	0	0	0	0	0	0	0	0	0	0	0
河合町	0	0	0	0	0	0	0	0	0	0	0	0	0	0	0	0	0	0	0	0
五條市	0	0	0	0	0	0	0	0	0	0	1	0	0	1	0	0	0	0	0	0
西吉野村	0	0	0	0	0	0	0	0	0	0	0	0	0	0	0	0	0	0	0	0
野迫川村	0	0	0	0	0	0	0	0	0	0	0	0	0	0	0	0	0	0	0	0
大塔村	0	0	0	0	0	0	0	0	0	0	0	0	0	0	0	0	0	0	0	0
十津川村	0	0	0	0	0	0	0	0	0	0	0	0	0	0	0	0	0	0	0	0
吉野町	0	0	0	0	0	0	0	0	0	0	0	0	0	0	0	0	0	0	0	0
大淀町	0	0	0	0	0	0	0	0	0	0	0	0	0	0	0	0	0	0	0	0
下市町	0	0	0	0	0	0	0	0	0	0	0	0	0	0	0	0	0	0	0	0
黒滝村	0	0	0	0	0	0	0	0	0	0	0	0	0	0	0	0	0	0	0	0
天川村	0	0	0	0	0	0	0	0	0	0	0	0	0	0	0	0	0	0	0	0
下北山村	0	0	0	0	0	0	0	0	0	0	0	0	0	0	0	0	0	0	0	0
上北山村	0	0	0	0	0	0	0	0	0	0	0	0	0	0	0	0	0	0	0	0
川上村	0	0	0	0	0	0	0	0	0	0	0	0	0	0	0	0	0	0	0	0
東吉野村	0	0	0	0	0	0	0	0	0	0	0	0	0	0	0	0	0	0	0	0
合計	1	0	0	0	0	0	0	1	0	0	22	1	0	2	3	2	4	6	2	2

第28-2-3表のつづき

平成16年度（概数）

	未 把 握										未 受 診									
	総 数	40～44歳	45～49歳	50～54歳	55～59歳	60～64歳	65～69歳	70～74歳	75～79歳	80歳以上	総 数	40～44歳	45～49歳	50～54歳	55～59歳	60～64歳	65～69歳	70～74歳	75～79歳	80歳以上
奈良市	0	0	0	0	0	0	0	0	0	0	2	0	0	0	1	1	0	0	0	0
大和郡山市	0	0	0	0	0	0	0	0	0	0	0	0	0	0	0	0	0	0	0	0
天理市	0	0	0	0	0	0	0	0	0	0	0	0	0	0	0	0	0	0	0	0
生駒市	0	0	0	0	0	0	0	0	0	0	0	0	0	0	0	0	0	0	0	0
月ヶ瀬村	0	0	0	0	0	0	0	0	0	0	0	0	0	0	0	0	0	0	0	0
都祁村	0	0	0	0	0	0	0	0	0	0	0	0	0	0	0	0	0	0	0	0
山添村	0	0	0	0	0	0	0	0	0	0	0	0	0	0	0	0	0	0	0	0
平群町	0	0	0	0	0	0	0	0	0	0	0	0	0	0	0	0	0	0	0	0
三郷町	0	0	0	0	0	0	0	0	0	0	0	0	0	0	0	0	0	0	0	0
斑鳩町	0	0	0	0	0	0	0	0	0	0	0	0	0	0	0	0	0	0	0	0
安堵町	0	0	0	0	0	0	0	0	0	0	0	0	0	0	0	0	0	0	0	0
橿原市	0	0	0	0	0	0	0	0	0	0	0	0	0	0	0	0	0	0	0	0
桜井市	0	0	0	0	0	0	0	0	0	0	0	0	0	0	0	0	0	0	0	0
川西町	0	0	0	0	0	0	0	0	0	0	0	0	0	0	0	0	0	0	0	0
三宅町	0	0	0	0	0	0	0	0	0	0	0	0	0	0	0	0	0	0	0	0
田原本町	1	0	0	0	1	0	0	0	0	0	0	0	0	0	0	0	0	0	0	0
大宇陀町	0	0	0	0	0	0	0	0	0	0	0	0	0	0	0	0	0	0	0	0
菟田野町	0	0	0	0	0	0	0	0	0	0	0	0	0	0	0	0	0	0	0	0
榛原町	0	0	0	0	0	0	0	0	0	0	0	0	0	0	0	0	0	0	0	0
室生村	2	0	0	0	0	0	2	0	0	0	0	0	0	0	0	0	0	0	0	0
曽爾村	0	0	0	0	0	0	0	0	0	1	0	0	0	1	0	0	0	0	0	0
御杖村	1	0	0	0	0	0	0	0	0	1	0	0	0	0	0	0	0	0	0	0
高取町	0	0	0	0	0	0	0	0	0	0	0	0	0	0	0	0	0	0	0	0
明日香村	0	0	0	0	0	0	0	0	0	0	0	0	0	0	0	0	0	0	0	0
大和高田市	0	0	0	0	0	0	0	0	0	0	0	0	0	0	0	0	0	0	0	0
御所市	0	0	0	0	0	0	0	0	0	0	0	0	0	0	0	0	0	0	0	0
香芝市	0	0	0	0	0	0	0	0	0	0	0	0	0	0	0	0	0	0	0	0
葛城市	0	0	0	0	0	0	0	0	0	0	0	0	0	0	0	0	0	0	0	0
上牧町	0	0	0	0	0	0	0	0	0	0	0	0	0	0	0	0	0	0	0	0
王寺町	0	0	0	0	0	0	0	0	0	0	0	0	0	0	0	0	0	0	0	0
広陵町	0	0	0	0	0	0	0	0	0	0	0	0	0	0	0	0	0	0	0	0
河合町	0	0	0	0	0	0	0	0	0	0	0	0	0	0	0	0	0	0	0	0
五條市	0	0	0	0	0	0	0	0	0	0	0	0	0	0	0	0	0	0	0	0
西吉野村	0	0	0	0	0	0	0	0	0	0	0	0	0	0	0	0	0	0	0	0
野迫川村	0	0	0	0	0	0	0	0	0	0	0	0	0	0	0	0	0	0	0	0
大塔村	0	0	0	0	0	0	0	0	0	0	0	0	0	0	0	0	0	0	0	0
十津川村	0	0	0	0	0	0	0	0	0	0	0	0	0	0	0	0	0	0	0	0
吉野町	0	0	0	0	0	0	0	0	0	0	0	0	0	0	0	0	0	0	0	0
大淀町	0	0	0	0	0	0	0	0	0	0	0	0	0	0	0	0	0	0	0	0
下市町	0	0	0	0	0	0	0	0	0	0	0	0	0	0	0	0	0	0	0	0
黒滝村	0	0	0	0	0	0	0	0	0	0	0	0	0	0	0	0	0	0	0	0
天川村	0	0	0	0	0	0	0	0	0	0	0	0	0	0	0	0	0	0	0	0
下北山村	0	0	0	0	0	0	0	0	0	0	0	0	0	0	0	0	0	0	0	0
上北山村	0	0	0	0	0	0	0	0	0	0	0	0	0	0	0	0	0	0	0	0
川上村	0	0	0	0	0	0	0	0	0	0	0	0	0	0	0	0	0	0	0	0
東吉野村	0	0	0	0	0	0	0	0	0	0	0	0	0	0	0	0	0	0	0	0
合計	4	0	0	0	1	0	2	0	0	1	3	0	0	0	2	1	0	0	0	0

第29-1表 大腸がん検診の受診者数・結果別人員 年齢(5歳階級)・市町村別(男)

平成16年度(概数)

	受診者数										要精密検査者(受診者数再掲)									
	総数	40~44歳	45~49歳	50~54歳	55~59歳	60~64歳	65~69歳	70~74歳	75~79歳	80歳以上	総数	40~44歳	45~49歳	50~54歳	55~59歳	60~64歳	65~69歳	70~74歳	75~79歳	80歳以上
奈良市	18,047	438	542	847	1,314	2,662	3,671	3,808	2,716	2,049	1,461	15	38	44	78	190	280	324	250	242
大和郡山市	1,539	39	34	87	119	285	374	286	192	123	173	7	2	7	7	26	44	36	23	21
天理市	1,247	38	47	64	75	181	235	253	209	145	154	1	4	12	8	29	23	24	32	21
生駒市	743	15	19	20	51	180	191	145	122	0	80	3	0	0	3	22	18	17	17	0
月ヶ瀬村	94	8	8	9	12	17	13	18	9	0	4	0	0	0	0	1	2	1	0	0
都祁村	421	21	45	46	54	71	68	55	42	19	20	0	1	0	1	7	3	5	2	1
山添村	420	14	29	55	71	76	74	59	26	16	18	0	2	1	3	4	6	0	1	1
平群町	396	3	11	8	26	101	124	71	34	18	29	0	0	1	3	5	10	4	5	1
三郷町	420	32	7	13	17	76	99	81	55	40	35	2	0	0	1	3	4	15	9	1
斑鳩町	306	11	8	7	18	73	96	59	26	8	18	0	2	0	0	3	4	7	0	2
安堵町	230	16	10	12	27	58	56	28	20	3	6	0	0	2	1	0	2	0	1	0
橿原市	3,011	92	98	142	238	594	745	586	334	182	319	8	8	9	16	47	90	80	38	23
桜井市	589	18	29	29	68	116	110	104	69	46	45	0	1	0	5	8	7	13	9	2
川西町	103	6	1	6	6	28	22	24	9	1	2	1	0	0	0	0	0	1	0	0
三宅町	162	3	4	9	16	41	39	31	14	5	5	0	0	0	0	0	2	2	1	0
田原本町	133	7	3	4	12	39	31	26	4	7	13	0	0	1	2	3	2	3	1	1
大宇陀町	106	6	4	8	10	23	19	26	7	3	10	0	0	1	1	1	2	5	0	0
菟田野町	56	3	3	5	5	13	12	9	4	2	3	0	0	0	0	1	1	0	0	1
榛原町	455	6	5	16	42	87	109	104	62	24	62	0	1	2	7	12	18	13	6	3
室生村	252	6	16	17	19	41	46	52	40	15	17	0	2	1	2	4	1	3	3	1
曾爾村	112	2	8	10	13	15	16	19	18	11	5	0	0	0	0	1	0	0	2	2
御杖村	94	5	4	12	6	10	18	20	15	4	9	0	0	0	1	3	2	2	1	0
高取町	25	0	2	0	5	4	3	6	5	0	0	0	0	0	0	0	0	0	0	0
明日香村	87	3	3	5	12	10	22	17	12	3	3	0	0	0	0	1	1	1	0	0
大和高田市	316	65	14	36	16	50	64	49	19	3	19	2	1	0	0	5	6	3	1	1
御所市	106	4	7	6	12	24	24	17	10	2	15	0	1	0	2	5	3	2	2	0
香芝市	445	19	14	21	37	97	106	83	51	17	49	1	1	2	2	14	11	12	4	2
葛城市	566	20	22	28	66	109	122	104	67	28	42	1	2	2	6	8	11	8	2	2
上牧町	161	3	4	9	8	31	53	32	14	7	5	0	0	0	0	2	1	1	0	1
王寺町	457	16	14	25	36	106	102	95	46	17	35	1	0	0	3	9	6	11	1	4
広陵町	263	15	10	21	31	64	50	42	22	8	18	2	1	2	2	3	4	3	0	1
河合町	196	1	3	3	5	36	51	54	28	15	27	0	0	0	0	4	11	5	4	3
五條市	315	12	22	23	32	42	51	62	56	15	21	0	1	2	2	2	4	7	2	1
西吉野村	291	20	20	26	30	33	41	53	46	22	16	3	1	1	0	0	2	4	1	4
野迫川村	82	2	11	7	3	11	14	18	10	6	5	0	1	0	0	0	1	2	0	1
大塔村	44	1	2	3	3	8	10	8	7	2	2	0	0	0	0	1	1	0	0	0
十津川村	190	3	2	10	5	18	44	50	38	20	8	0	0	0	2	0	1	3	1	1
吉野町	92	2	0	20	6	15	16	15	13	5	18	0	0	4	2	2	3	6	1	0
大淀町	152	5	9	14	14	17	41	27	19	6	8	0	0	0	1	1	3	1	2	0
下市町	143	7	8	5	13	22	22	38	18	10	7	0	0	1	0	0	1	3	2	0
黒滝村	81	0	2	5	3	14	13	15	12	17	14	0	2	1	0	3	1	2	1	4
天川村	57	4	9	6	9	1	5	18	4	1	0	0	0	0	0	0	0	0	0	0
下北山村	82	4	3	8	6	11	9	14	16	11	3	0	1	0	0	0	0	1	1	0
上北山村	76	4	4	5	8	12	9	18	10	6	1	0	0	0	0	0	0	0	0	1
川上村	94	0	7	9	17	13	11	19	13	5	5	0	0	0	0	0	1	2	1	1
東吉野村	200	1	2	3	16	20	42	44	40	32	15	0	0	0	2	0	0	4	6	3
合計	33,457	1,000	1,129	1,724	2,612	5,555	7,093	6,762	4,603	2,979	2,824	47	73	96	163	430	593	636	433	353

第29-1表のつづき

平成16年度（概数）

	異常認めず										がんの者									
	総数	40～44歳	45～49歳	50～54歳	55～59歳	60～64歳	65～69歳	70～74歳	75～79歳	80歳以上	総数	40～44歳	45～49歳	50～54歳	55～59歳	60～64歳	65～69歳	70～74歳	75～79歳	80歳以上
奈良市	85	0	3	1	5	14	18	17	12	15	31	0	0	0	0	3	9	9	6	4
大和郡山市	8	1	1	1	0	2	0	2	0	1	2	0	0	0	1	0	0	0	1	0
天理市	50	0	0	0	4	12	7	11	9	7	5	0	0	0	0	2	1	1	1	0
生駒市	2	0	0	0	0	1	0	0	1	0	4	0	0	0	0	2	0	1	1	0
月ヶ瀬村	0	0	0	0	0	0	0	0	0	0	0	0	0	0	0	0	0	0	0	0
都祁村	4	0	0	0	0	2	2	0	0	0	2	0	0	0	0	1	0	0	1	0
山添村	0	0	0	0	0	0	0	0	0	0	2	0	0	0	0	1	1	0	0	0
平群町	3	0	0	0	0	0	2	1	0	0	0	0	0	0	0	0	0	0	0	0
三郷町	7	0	0	0	0	1	0	2	3	1	2	0	0	0	0	0	0	0	2	0
斑鳩町	3	0	1	0	0	0	0	2	0	0	0	0	0	0	0	0	0	0	0	0
安堵町	2	0	0	0	1	0	1	0	0	0	1	0	0	0	0	0	1	0	0	0
橿原市	70	2	0	3	4	15	22	13	7	4	8	0	0	0	2	2	2	1	1	0
桜井市	6	0	0	0	2	0	1	1	1	1	1	0	0	0	0	1	0	0	0	0
川西町	0	0	0	0	0	0	0	0	0	0	1	0	0	0	0	0	0	1	0	0
三宅町	0	0	0	0	0	0	0	0	0	0	0	0	0	0	0	0	0	0	0	0
田原本町	3	0	0	1	0	1	1	0	0	0	3	0	0	0	1	1	0	1	0	0
大宇陀町	1	0	0	0	0	0	0	1	0	0	0	0	0	0	0	0	0	0	0	0
苑田野町	0	0	0	0	0	0	0	0	0	0	0	0	0	0	0	0	0	0	0	0
榛原町	8	0	0	0	0	0	5	1	2	0	1	0	0	0	0	1	0	0	0	0
室生村	6	0	1	1	0	2	0	1	0	1	0	0	0	0	0	0	0	0	0	0
曾爾村	0	0	0	0	0	0	0	0	0	0	1	0	0	0	0	0	0	0	1	0
御杖村	2	0	0	0	0	0	1	0	1	0	1	0	0	0	0	1	0	0	0	0
高取町	0	0	0	0	0	0	0	0	0	0	0	0	0	0	0	0	0	0	0	0
明日香村	2	0	0	0	0	1	1	0	0	0	0	0	0	0	0	0	0	0	0	0
大和高田市	7	0	0	0	0	3	1	3	0	0	2	0	0	0	0	1	1	0	0	0
御所市	4	0	1	0	1	1	0	1	0	0	0	0	0	0	0	0	0	0	0	0
香芝市	15	0	0	0	1	4	2	5	2	1	2	0	0	0	0	1	1	0	0	0
葛城市	6	0	0	1	1	2	0	2	0	0	0	0	0	0	0	0	0	0	0	0
上牧町	1	0	0	0	0	0	1	0	0	0	1	0	0	0	0	0	0	0	0	1
王寺町	2	0	0	0	0	0	1	0	0	1	1	0	0	0	0	0	0	1	0	0
広陵町	0	0	0	0	0	0	0	0	0	0	0	0	0	0	0	0	0	0	0	0
河合町	6	0	0	0	0	2	1	0	3	0	1	0	0	0	0	0	1	0	0	0
五條市	4	0	0	0	0	0	2	1	1	0	1	0	0	0	0	0	0	1	0	0
西吉野村	7	1	0	0	0	0	1	2	0	3	0	0	0	0	0	0	0	0	0	0
野迫川村	0	0	0	0	0	0	0	0	0	0	0	0	0	0	0	0	0	0	0	0
大塔村	0	0	0	0	0	0	0	0	0	0	0	0	0	0	0	0	0	0	0	0
十津川村	8	0	0	0	2	0	1	3	1	1	0	0	0	0	0	0	0	0	0	0
吉野町	2	0	0	1	1	0	0	0	0	0	0	0	0	0	0	0	0	0	0	0
大淀町	1	0	0	0	0	0	0	0	1	0	1	0	0	0	0	0	0	0	1	0
下市町	1	0	0	0	0	0	0	1	0	0	0	0	0	0	0	0	0	0	0	0
黒滝村	4	0	2	1	0	0	0	0	0	1	0	0	0	0	0	0	0	0	0	0
天川村	0	0	0	0	0	0	0	0	0	0	0	0	0	0	0	0	0	0	0	0
下北山村	2	0	0	0	0	0	0	1	1	0	0	0	0	0	0	0	0	0	0	0
上北山村	0	0	0	0	0	0	0	0	0	0	0	0	0	0	0	0	0	0	0	0
川上村	1	0	0	0	0	0	0	0	1	0	2	0	0	0	0	0	0	1	0	1
東吉野村	0	0	0	0	0	0	0	0	0	0	1	0	0	0	0	0	0	0	1	0
合計	333	4	9	10	22	63	71	71	46	37	77	0	0	0	4	17	17	17	16	6

第29-1表のつづき

平成16年度（概数）

	が ん の 疑 い										が ん 以 外 の 疾 患									
	総 数	40～44歳	45～49歳	50～54歳	55～59歳	60～64歳	65～69歳	70～74歳	75～79歳	80歳以上	総 数	40～44歳	45～49歳	50～54歳	55～59歳	60～64歳	65～69歳	70～74歳	75～79歳	80歳以上
奈良市	9	0	0	0	0	0	3	3	1	2	250	1	4	4	9	26	47	78	48	33
大和郡山市	2	0	0	0	0	0	1	0	0	1	36	1	0	0	0	6	8	12	5	4
天理市	0	0	0	0	0	0	0	0	0	0	44	0	2	0	2	7	11	3	13	6
生駒市	0	0	0	0	0	0	0	0	0	0	29	1	0	0	2	8	4	8	6	0
月ヶ瀬村	0	0	0	0	0	0	0	0	0	0	1	0	0	0	0	0	1	0	0	0
都祁村	0	0	0	0	0	0	0	0	0	0	9	0	1	0	1	1	0	5	1	0
山添村	0	0	0	0	0	0	0	0	0	0	6	0	0	1	1	2	1	0	0	1
平群町	2	0	0	1	0	1	0	0	0	0	17	0	0	0	1	3	6	2	4	1
三郷町	0	0	0	0	0	0	0	0	0	0	23	2	0	0	0	2	3	13	3	0
斑鳩町	0	0	0	0	0	0	0	0	0	0	14	0	1	0	0	3	3	5	0	2
安堵町	0	0	0	0	0	0	0	0	0	0	3	0	0	2	0	0	0	0	1	0
橿原市	3	0	0	0	0	0	2	1	0	0	115	1	3	2	5	12	29	35	17	11
桜井市	0	0	0	0	0	0	0	0	0	0	24	0	1	0	1	6	4	8	4	0
川西町	0	0	0	0	0	0	0	0	0	0	0	0	0	0	0	0	0	0	0	0
三宅町	0	0	0	0	0	0	0	0	0	0	4	0	0	0	0	0	1	2	1	0
田原本町	0	0	0	0	0	0	0	0	0	0	5	0	0	0	1	0	1	2	0	1
大宇陀町	0	0	0	0	0	0	0	0	0	0	5	0	0	0	1	1	2	1	0	0
苑田野町	0	0	0	0	0	0	0	0	0	0	3	0	0	0	0	1	1	0	0	1
榛原町	0	0	0	0	0	0	0	0	0	0	20	0	0	0	4	6	4	4	2	0
室生村	0	0	0	0	0	0	0	0	0	0	7	0	0	0	2	0	0	2	3	0
曾爾村	0	0	0	0	0	0	0	0	0	0	3	0	0	0	0	1	0	0	1	1
御杖村	0	0	0	0	0	0	0	0	0	0	4	0	0	0	1	2	0	1	0	0
高取町	0	0	0	0	0	0	0	0	0	0	0	0	0	0	0	0	0	0	0	0
明日香村	0	0	0	0	0	0	0	0	0	0	0	0	0	0	0	0	0	0	0	0
大和高田市	0	0	0	0	0	0	0	0	0	0	5	2	0	0	0	0	2	0	0	1
御所市	0	0	0	0	0	0	0	0	0	0	7	0	0	0	1	4	1	0	1	0
香芝市	1	0	0	0	0	0	0	1	0	0	17	0	1	0	1	7	4	3	1	0
葛城市	0	0	0	0	0	0	0	0	0	0	12	1	0	0	2	1	4	4	0	0
上牧町	0	0	0	0	0	0	0	0	0	0	2	0	0	0	0	1	0	1	0	0
王寺町	2	0	0	0	0	1	0	1	0	0	10	0	0	0	3	2	2	3	0	0
広陵町	0	0	0	0	0	0	0	0	0	0	13	1	0	2	2	1	4	3	0	0
河合町	0	0	0	0	0	0	0	0	0	0	9	0	0	0	0	1	6	2	0	0
五條市	0	0	0	0	0	0	0	0	0	0	6	0	0	0	0	0	1	3	1	1
西吉野村	0	0	0	0	0	0	0	0	0	0	7	1	1	1	0	0	0	2	1	1
野迫川村	0	0	0	0	0	0	0	0	0	0	0	0	0	0	0	0	0	0	0	0
大塔村	0	0	0	0	0	0	0	0	0	0	1	0	0	0	0	1	0	0	0	0
十津川村	0	0	0	0	0	0	0	0	0	0	0	0	0	0	0	0	0	0	0	0
吉野町	0	0	0	0	0	0	0	0	0	0	9	0	0	1	0	1	2	5	0	0
大淀町	0	0	0	0	0	0	0	0	0	0	4	0	0	0	0	0	3	1	0	0
下市町	0	0	0	0	0	0	0	0	0	0	2	0	0	1	0	0	0	0	1	0
黒滝村	0	0	0	0	0	0	0	0	0	0	4	0	0	0	0	1	1	0	1	1
天川村	0	0	0	0	0	0	0	0	0	0	0	0	0	0	0	0	0	0	0	0
下北山村	0	0	0	0	0	0	0	0	0	0	0	0	0	0	0	0	0	0	0	0
上北山村	0	0	0	0	0	0	0	0	0	0	1	0	0	0	0	0	0	0	0	1
川上村	0	0	0	0	0	0	0	0	0	0	1	0	0	0	0	0	1	0	0	0
東吉野村	0	0	0	0	0	0	0	0	0	0	4	0	0	0	1	0	0	2	1	0
合 計	19	0	0	1	0	2	6	6	1	3	736	11	14	14	41	107	157	210	116	66

第29-1表のつづき

平成16年度（概数）

	未 把 握										未 受 診									
	総 数	40～44歳	45～49歳	50～54歳	55～59歳	60～64歳	65～69歳	70～74歳	75～79歳	80歳以上	総 数	40～44歳	45～49歳	50～54歳	55～59歳	60～64歳	65～69歳	70～74歳	75～79歳	80歳以上
奈良市	422	2	13	15	27	53	73	92	85	62	664	12	18	24	37	94	130	125	98	126
大和郡山市	0	0	0	0	0	0	0	0	0	0	125	5	1	6	6	18	35	22	17	15
天理市	31	1	2	8	2	4	3	5	1	5	24	0	0	4	0	4	1	4	8	3
生駒市	45	2	0	0	1	11	14	8	9	0	0	0	0	0	0	0	0	0	0	0
月ヶ瀬村	0	0	0	0	0	0	0	0	0	0	3	0	0	0	0	1	1	1	0	0
都祁村	0	0	0	0	0	0	0	0	0	0	5	0	0	0	0	3	1	0	0	1
山添村	0	0	0	0	0	0	0	0	0	0	10	0	2	0	2	1	4	0	1	0
平群町	0	0	0	0	0	0	0	0	0	0	7	0	0	0	2	1	2	1	1	0
三郷町	0	0	0	0	0	0	0	0	0	0	3	0	0	0	1	0	1	0	1	0
斑鳩町	0	0	0	0	0	0	0	0	0	0	1	0	0	0	0	0	1	0	0	0
安堵町	0	0	0	0	0	0	0	0	0	0	0	0	0	0	0	0	0	0	0	0
橿原市	4	0	0	0	1	0	1	1	1	0	119	5	5	4	4	18	34	29	12	8
桜井市	0	0	0	0	0	0	0	0	0	0	14	0	0	0	2	1	2	4	4	1
川西町	0	0	0	0	0	0	0	0	0	0	1	1	0	0	0	0	0	0	0	0
三宅町	1	0	0	0	0	0	1	0	0	0	0	0	0	0	0	0	0	0	0	0
田原本町	0	0	0	0	0	0	0	0	0	0	2	0	0	0	0	1	0	0	1	0
大宇陀町	2	0	0	1	0	0	0	1	0	0	2	0	0	0	0	0	0	2	0	0
菟田野町	0	0	0	0	0	0	0	0	0	0	0	0	0	0	0	0	0	0	0	0
榛原町	0	0	0	0	0	0	0	0	0	0	33	0	1	2	3	5	9	8	2	3
室生村	4	0	1	0	0	2	1	0	0	0	0	0	0	0	0	0	0	0	0	0
曾爾村	1	0	0	0	0	0	0	0	0	1	0	0	0	0	0	0	0	0	0	0
御杖村	2	0	0	0	0	0	1	1	0	0	0	0	0	0	0	0	0	0	0	0
高取町	0	0	0	0	0	0	0	0	0	0	0	0	0	0	0	0	0	0	0	0
明日香村	1	0	0	0	0	0	0	1	0	0	0	0	0	0	0	0	0	0	0	0
大和高田市	0	0	0	0	0	0	0	0	0	0	5	0	1	0	0	1	2	0	1	0
御所市	0	0	0	0	0	0	0	0	0	0	4	0	0	0	0	0	2	1	1	0
香芝市	0	0	0	0	0	0	0	0	0	0	14	1	0	2	0	2	4	3	1	1
葛城市	0	0	0	0	0	0	0	0	0	0	24	0	2	1	3	5	7	2	2	2
上牧町	0	0	0	0	0	0	0	0	0	0	1	0	0	0	0	1	0	0	0	0
王寺町	0	0	0	0	0	0	0	0	0	0	20	1	0	0	0	6	3	6	1	3
広陵町	0	0	0	0	0	0	0	0	0	0	5	1	1	0	0	2	0	0	0	1
河合町	0	0	0	0	0	0	0	0	0	0	11	0	0	0	0	1	3	3	1	3
五條市	7	0	1	1	2	2	0	1	0	0	3	0	0	1	0	0	1	1	0	0
西吉野村	0	0	0	0	0	0	0	0	0	0	2	1	0	0	0	0	1	0	0	0
野迫川村	0	0	0	0	0	0	0	0	0	0	5	0	1	0	0	0	1	2	0	1
大塔村	0	0	0	0	0	0	0	0	0	0	1	0	0	0	0	0	1	0	0	0
十津川村	0	0	0	0	0	0	0	0	0	0	0	0	0	0	0	0	0	0	0	0
吉野町	1	0	0	0	1	0	0	0	0	0	6	0	0	2	0	1	1	1	1	0
大淀町	0	0	0	0	0	0	0	0	0	0	2	0	0	0	1	1	0	0	0	0
下市町	0	0	0	0	0	0	0	0	0	0	4	0	0	0	0	0	1	2	1	0
黒滝村	0	0	0	0	0	0	0	0	0	0	6	0	0	0	0	2	0	2	0	2
天川村	0	0	0	0	0	0	0	0	0	0	0	0	0	0	0	0	0	0	0	0
下北山村	0	0	0	0	0	0	0	0	0	0	1	0	1	0	0	0	0	0	0	0
上北山村	0	0	0	0	0	0	0	0	0	0	0	0	0	0	0	0	0	0	0	0
川上村	0	0	0	0	0	0	0	0	0	0	1	0	0	0	0	0	0	1	0	0
東吉野村	0	0	0	0	0	0	0	0	0	0	10	0	0	0	1	0	0	2	4	3
合 計	521	5	17	25	34	72	94	110	96	68	1,138	27	33	46	62	169	248	222	158	173

第29-2表 大腸がん検診の受診者数・結果別人員 年齢(5歳階級)・市町村別(女)

平成16年度(概数)

	受診者数											要精密検査者(受診者数再掲)									
	総数	40~44歳	45~49歳	50~54歳	55~59歳	60~64歳	65~69歳	70~74歳	75~79歳	80歳以上	総数	40~44歳	45~49歳	50~54歳	55~59歳	60~64歳	65~69歳	70~74歳	75~79歳	80歳以上	
奈良市	32,966	1,214	1,670	2,850	4,304	5,393	5,275	5,048	3,788	3,424	1,674	55	39	91	172	195	223	323	249	327	
大和郡山市	2,802	140	136	260	411	525	439	410	249	232	240	13	4	13	33	34	37	34	39	33	
天理市	2,530	96	106	199	288	403	398	423	341	276	249	12	13	14	30	19	36	41	35	49	
生駒市	1,270	79	66	125	245	258	189	164	144	0	84	5	0	6	13	9	14	17	20	0	
月ヶ瀬村	113	5	4	16	20	26	26	14	2	0	1	0	0	0	0	0	1	0	0	0	
都祁村	629	81	69	77	82	102	83	75	48	12	18	3	1	3	1	4	3	1	2	0	
山添村	565	34	44	73	94	97	89	74	47	13	16	1	1	0	2	2	3	4	3	0	
平群町	750	24	30	78	142	199	120	94	37	26	24	1	1	1	0	11	3	4	2	1	
三郷町	872	82	23	74	149	155	141	126	84	38	31	2	1	1	6	3	3	7	4	4	
斑鳩町	507	24	13	39	95	145	102	53	30	6	17	0	0	0	5	2	6	2	2	0	
安堵町	462	49	32	59	90	84	75	52	14	7	16	2	1	2	2	4	3	0	2	0	
橿原市	5,208	242	250	441	805	1,045	956	750	436	283	306	17	16	23	37	54	62	47	27	23	
桜井市	1,056	59	55	90	133	187	160	158	122	92	80	4	1	10	5	15	16	14	8	7	
川西町	0	0	0	0	0	0	0	0	0	0	0	0	0	0	0	0	0	0	0	0	
三宅町	260	14	23	25	54	66	51	21	5	1	6	2	2	0	0	1	0	1	0	0	
田原本町	287	16	16	38	65	73	30	34	6	9	19	0	0	3	7	5	1	2	0	1	
大宇陀町	229	18	17	27	33	46	32	40	12	4	16	2	1	2	1	2	2	5	1	0	
菟田野町	97	7	7	11	9	23	20	10	9	1	2	0	0	0	0	0	2	0	0	0	
榛原町	824	39	42	98	174	181	123	100	51	16	89	1	11	10	15	18	18	8	3	5	
室生村	373	12	20	34	49	55	68	68	48	19	16	1	1	3	0	3	2	2	3	1	
曾爾村	155	12	9	13	24	23	30	20	19	5	7	1	0	1	0	0	0	2	2	1	
御杖村	148	6	5	4	12	21	33	29	29	9	11	1	0	1	0	1	0	3	5	0	
高取町	67	4	5	6	18	7	10	11	4	2	1	0	0	0	0	0	0	0	1	0	
明日香村	230	19	11	28	39	49	39	31	10	4	6	0	1	0	0	2	0	2	1	0	
大和高田市	720	182	47	79	120	112	90	62	21	7	43	12	5	4	5	4	7	4	1	1	
御所市	266	12	16	26	46	55	58	34	14	5	28	0	3	5	3	4	7	3	2	1	
香芝市	1,101	63	53	110	176	224	185	170	84	36	92	5	4	6	15	16	13	17	15	1	
葛城市	1,175	77	62	121	228	212	176	156	90	53	65	3	1	5	8	9	15	10	7	7	
上牧町	255	19	18	27	45	53	42	30	17	4	18	2	1	2	2	3	1	4	3	0	
王寺町	1,147	80	104	145	199	219	179	120	71	30	61	4	6	5	9	8	10	13	4	2	
広陵町	534	48	41	55	90	109	77	60	28	26	25	1	1	3	1	8	4	2	2	3	
河合町	409	5	5	27	69	89	69	72	33	40	33	0	1	1	1	8	9	6	2	5	
五條市	648	32	43	58	89	107	118	111	66	24	45	1	3	3	7	10	12	5	2	2	
西吉野村	388	31	24	41	46	54	52	70	49	21	11	0	0	4	0	1	0	5	1	0	
野迫川村	103	3	1	8	7	14	13	33	13	11	4	0	0	1	0	0	0	2	1	0	
大塔村	64	3	4	0	7	11	12	13	5	9	0	0	0	0	0	0	0	0	0	0	
十津川村	369	7	15	16	31	56	86	78	49	31	8	0	0	0	1	0	2	3	1	1	
吉野町	174	8	3	33	23	32	29	25	15	6	24	0	0	4	2	2	7	6	2	1	
大淀町	292	18	16	25	46	52	59	56	17	3	9	1	0	1	1	3	2	0	1	0	
下市町	313	19	18	27	45	50	68	49	26	11	12	0	0	2	1	2	1	3	2	1	
黒滝村	126	0	7	12	12	10	15	20	18	32	11	0	1	0	2	1	2	3	0	2	
天川村	105	7	9	15	19	11	25	12	2	5	4	1	1	0	0	0	1	0	0	1	
下北山村	98	5	3	5	2	16	17	24	15	11	3	0	0	0	0	0	0	1	2	0	
上北山村	137	9	3	8	18	19	23	25	20	12	2	1	0	0	1	0	0	0	0	0	
川上村	144	4	8	14	18	20	28	25	20	7	0	0	0	0	0	0	0	0	0	0	
東吉野村	340	5	4	16	28	49	64	76	49	49	26	1	1	2	0	5	4	6	4	3	
合計	61,308	2,913	3,157	5,533	8,699	10,737	9,974	9,126	6,257	4,912	3,453	155	122	232	388	468	532	612	461	483	

第29-2表のつづき

平成16年度（概数）

	異常認めず										がんの者									
	総数	40～44歳	45～49歳	50～54歳	55～59歳	60～64歳	65～69歳	70～74歳	75～79歳	80歳以上	総数	40～44歳	45～49歳	50～54歳	55～59歳	60～64歳	65～69歳	70～74歳	75～79歳	80歳以上
奈良市	147	6	3	8	13	20	32	28	20	17	30	0	1	3	4	4	5	4	5	4
大和郡山市	27	3	0	2	4	5	4	3	4	2	0	0	0	0	0	0	0	0	0	0
天理市	88	6	2	6	10	14	7	16	11	16	5	0	0	1	0	0	2	0	1	1
生駒市	9	0	0	0	2	1	1	1	4	0	3	0	0	0	0	1	0	1	1	0
月ヶ瀬村	1	0	0	0	0	0	1	0	0	0	0	0	0	0	0	0	0	0	0	0
都祁村	12	1	1	2	0	3	3	1	1	0	0	0	0	0	0	0	0	0	0	0
山添村	1	0	0	0	0	1	0	0	0	0	2	0	0	0	0	0	0	2	0	0
平群町	3	0	0	0	0	2	0	1	0	0	2	0	0	0	0	0	1	1	0	0
三郷町	10	1	1	0	4	1	0	2	1	0	0	0	0	0	0	0	0	0	0	0
斑鳩町	5	0	0	0	2	1	2	0	0	0	1	0	0	0	0	0	0	1	0	0
安堵町	7	2	1	1	0	2	1	0	0	0	0	0	0	0	0	0	0	0	0	0
橿原市	96	7	6	9	16	21	11	11	12	3	4	1	0	1	0	1	0	1	0	0
桜井市	10	0	0	1	1	2	2	1	3	0	5	1	0	0	0	0	0	3	1	0
川西町	0	0	0	0	0	0	0	0	0	0	0	0	0	0	0	0	0	0	0	0
三宅町	3	2	0	0	0	0	0	1	0	0	0	0	0	0	0	0	0	0	0	0
田原本町	7	0	0	0	4	2	1	0	0	0	0	0	0	0	0	0	0	0	0	0
大宇陀町	7	0	0	1	0	0	1	4	1	0	0	0	0	0	0	0	0	0	0	0
菟田野町	1	0	0	0	0	0	1	0	0	0	0	0	0	0	0	0	0	0	0	0
榛原町	27	1	4	2	4	8	4	2	1	1	2	0	0	0	0	1	0	0	0	1
室生村	6	0	0	2	0	1	0	2	1	0	0	0	0	0	0	0	0	0	0	0
曾爾村	2	1	0	0	0	0	0	0	1	0	1	0	0	0	0	0	0	1	0	0
御杖村	4	0	0	1	0	1	0	2	0	0	0	0	0	0	0	0	0	0	0	0
高取町	0	0	0	0	0	0	0	0	0	0	0	0	0	0	0	0	0	0	0	0
明日香村	3	0	1	0	0	1	0	1	0	0	0	0	0	0	0	0	0	0	0	0
大和高田市	19	4	3	3	3	2	2	1	1	0	0	0	0	0	0	0	0	0	0	0
御所市	13	0	2	2	2	3	2	2	0	0	0	0	0	0	0	0	0	0	0	0
香芝市	36	3	1	4	3	8	4	9	3	1	1	0	0	0	0	0	1	0	0	0
葛城市	14	2	0	1	2	3	6	0	0	0	1	0	0	0	0	0	0	0	0	1
上牧町	4	1	1	1	0	1	0	0	0	0	2	0	0	0	0	1	0	0	1	0
王寺町	14	2	1	1	3	2	3	2	0	0	0	0	0	0	0	0	0	0	0	0
広陵町	3	0	0	1	0	1	1	0	0	0	0	0	0	0	0	0	0	0	0	0
河合町	8	0	0	0	1	2	2	2	0	1	1	0	0	0	0	0	1	0	0	0
五條市	28	1	1	2	3	7	11	2	0	1	0	0	0	0	0	0	0	0	0	0
西吉野村	3	0	0	1	0	0	0	2	0	0	1	0	0	0	0	0	0	1	0	0
野迫川村	1	0	0	0	0	0	0	1	0	0	0	0	0	0	0	0	0	0	0	0
大塔村	0	0	0	0	0	0	0	0	0	0	0	0	0	0	0	0	0	0	0	0
十津川村	8	0	0	0	1	0	2	3	1	1	0	0	0	0	0	0	0	0	0	0
吉野町	6	0	0	0	0	1	3	1	0	1	0	0	0	0	0	0	0	0	0	0
大淀町	0	0	0	0	0	0	0	0	0	0	5	1	0	1	0	2	0	0	1	0
下市町	2	0	0	0	0	0	1	0	1	0	1	0	0	0	1	0	0	0	0	0
黒滝村	2	0	0	0	0	0	1	1	0	0	0	0	0	0	0	0	0	0	0	0
天川村	0	0	0	0	0	0	0	0	0	0	0	0	0	0	0	0	0	0	0	0
下北山村	1	0	0	0	0	0	0	0	1	0	0	0	0	0	0	0	0	0	0	0
上北山村	0	0	0	0	0	0	0	0	0	0	0	0	0	0	0	0	0	0	0	0
川上村	0	0	0	0	0	0	0	0	0	0	0	0	0	0	0	0	0	0	0	0
東吉野村	4	0	0	0	0	1	0	3	0	0	0	0	0	0	0	0	0	0	0	0
合計	642	43	28	51	78	117	109	105	67	44	67	3	1	6	5	10	10	15	10	7

第29-2表のつづき

平成16年度（概数）

	が ん の 疑 い										が ん 以 外 の 疾 患									
	総 数	40～44歳	45～49歳	50～54歳	55～59歳	60～64歳	65～69歳	70～74歳	75～79歳	80歳以上	総 数	40～44歳	45～49歳	50～54歳	55～59歳	60～64歳	65～69歳	70～74歳	75～79歳	80歳以上
奈良市	2	0	0	0	0	1	1	0	0	0	216	6	6	6	25	29	23	53	34	34
大和郡山市	0	0	0	0	0	0	0	0	0	0	36	1	1	2	5	5	12	4	3	3
天理市	2	0	0	0	0	0	0	0	0	2	69	1	6	5	10	4	9	16	9	9
生駒市	0	0	0	0	0	0	0	0	0	0	28	2	0	2	4	2	7	7	4	0
月ヶ瀬村	0	0	0	0	0	0	0	0	0	0	0	0	0	0	0	0	0	0	0	0
都祁村	0	0	0	0	0	0	0	0	0	0	2	0	0	0	0	1	0	0	1	0
山添村	0	0	0	0	0	0	0	0	0	0	9	0	1	0	1	1	1	2	3	0
平群町	0	0	0	0	0	0	0	0	0	0	8	0	1	0	0	3	1	2	1	0
三郷町	0	0	0	0	0	0	0	0	0	0	16	1	0	0	1	1	2	4	3	4
斑鳩町	0	0	0	0	0	0	0	0	0	0	10	0	0	0	3	1	4	0	2	0
安堵町	0	0	0	0	0	0	0	0	0	0	8	0	0	0	2	2	2	0	2	0
橿原市	0	0	0	0	0	0	0	0	0	0	95	3	2	7	8	18	25	17	8	7
桜井市	0	0	0	0	0	0	0	0	0	0	31	2	1	4	3	6	7	4	2	2
川西町	0	0	0	0	0	0	0	0	0	0	0	0	0	0	0	0	0	0	0	0
三宅町	0	0	0	0	0	0	0	0	0	0	0	0	0	0	0	0	0	0	0	0
田原本町	0	0	0	0	0	0	0	0	0	0	6	0	0	2	1	1	0	1	0	1
大宇陀町	0	0	0	0	0	0	0	0	0	0	5	1	0	1	0	2	0	1	0	0
菟田野町	0	0	0	0	0	0	0	0	0	0	1	0	0	0	0	0	1	0	0	0
榛原町	0	0	0	0	0	0	0	0	0	0	26	0	0	2	6	6	8	4	0	0
室生村	0	0	0	0	0	0	0	0	0	0	8	1	1	1	0	2	1	0	2	0
曾爾村	0	0	0	0	0	0	0	0	0	0	2	0	0	0	0	0	0	1	0	1
御杖村	0	0	0	0	0	0	0	0	0	0	4	0	0	0	0	0	0	1	3	0
高取町	0	0	0	0	0	0	0	0	0	0	1	0	0	0	0	0	0	0	1	0
明日香村	0	0	0	0	0	0	0	0	0	0	1	0	0	0	0	1	0	0	0	0
大和高田市	1	0	0	0	0	0	0	1	0	0	15	2	0	1	2	2	5	2	0	1
御所市	0	0	0	0	0	0	0	0	0	0	9	0	1	1	1	0	2	1	2	1
香芝市	1	0	0	0	1	0	0	0	0	0	31	1	0	2	6	4	5	4	9	0
葛城市	0	0	0	0	0	0	0	0	0	0	15	1	0	1	1	3	4	3	1	1
上牧町	0	0	0	0	0	0	0	0	0	0	10	1	0	1	2	0	0	4	2	0
王寺町	0	0	0	0	0	0	0	0	0	0	20	0	2	1	3	2	2	8	1	1
広陵町	0	0	0	0	0	0	0	0	0	0	12	0	0	1	1	3	2	1	1	3
河合町	0	0	0	0	0	0	0	0	0	0	9	0	1	0	0	3	4	0	0	1
五條市	0	0	0	0	0	0	0	0	0	0	7	0	0	0	1	2	1	1	1	1
西吉野村	0	0	0	0	0	0	0	0	0	0	3	0	0	1	0	1	0	0	1	0
野迫川村	0	0	0	0	0	0	0	0	0	0	1	0	0	0	0	0	0	1	0	0
大塔村	0	0	0	0	0	0	0	0	0	0	0	0	0	0	0	0	0	0	0	0
十津川村	0	0	0	0	0	0	0	0	0	0	0	0	0	0	0	0	0	0	0	0
吉野町	0	0	0	0	0	0	0	0	0	0	12	0	0	0	2	1	4	3	2	0
大淀町	0	0	0	0	0	0	0	0	0	0	4	0	0	0	1	1	2	0	0	0
下市町	0	0	0	0	0	0	0	0	0	0	4	0	0	2	0	1	0	0	0	1
黒滝村	0	0	0	0	0	0	0	0	0	0	4	0	0	0	2	1	0	0	0	1
天川村	0	0	0	0	0	0	0	0	0	0	3	1	1	0	0	0	1	0	0	0
下北山村	0	0	0	0	0	0	0	0	0	0	0	0	0	0	0	0	0	0	0	0
上北山村	0	0	0	0	0	0	0	0	0	0	1	0	0	0	1	0	0	0	0	0
川上村	0	0	0	0	0	0	0	0	0	0	0	0	0	0	0	0	0	0	0	0
東吉野村	0	0	0	0	0	0	0	0	0	0	2	0	0	0	0	0	1	0	0	1
合計	6	0	0	0	1	1	1	1	0	2	744	24	24	43	92	109	136	145	98	73

第29-2表のつづき

平成16年度（概数）

	未 把 握										未 受 診									
	総 数	40～44歳	45～49歳	50～54歳	55～59歳	60～64歳	65～69歳	70～74歳	75～79歳	80歳以上	総 数	40～44歳	45～49歳	50～54歳	55～59歳	60～64歳	65～69歳	70～74歳	75～79歳	80歳以上
奈良市	512	18	12	22	63	50	68	98	88	93	767	25	17	52	67	91	94	140	102	179
大和郡山市	0	0	0	0	0	0	0	0	0	0	177	9	3	9	24	24	21	27	32	28
天理市	36	4	3	0	8	0	13	0	4	4	49	1	2	2	2	1	5	9	10	17
生駒市	42	3	0	4	7	5	6	8	9	0	2	0	0	0	0	0	0	0	2	0
月ヶ瀬村	0	0	0	0	0	0	0	0	0	0	0	0	0	0	0	0	0	0	0	0
都祁村	0	0	0	0	0	0	0	0	0	0	4	2	0	1	1	0	0	0	0	0
山添村	0	0	0	0	0	0	0	0	0	0	4	1	0	0	1	0	2	0	0	0
平群町	0	0	0	0	0	0	0	0	0	0	11	1	0	1	0	6	1	0	1	1
三郷町	0	0	0	0	0	0	0	0	0	0	5	0	0	1	1	1	1	1	0	0
斑鳩町	0	0	0	0	0	0	0	0	0	0	1	0	0	0	0	0	0	1	0	0
安堵町	0	0	0	0	0	0	0	0	0	0	1	0	0	1	0	0	0	0	0	0
橿原市	8	0	0	0	0	1	3	3	0	1	103	6	8	6	13	13	23	15	7	12
桜井市	0	0	0	0	0	0	0	0	0	0	34	1	0	5	1	7	7	6	2	5
川西町	0	0	0	0	0	0	0	0	0	0	0	0	0	0	0	0	0	0	0	0
三宅町	3	0	2	0	0	1	0	0	0	0	0	0	0	0	0	0	0	0	0	0
田原本町	0	0	0	0	0	0	0	0	0	0	6	0	0	1	2	2	0	1	0	0
大宇陀町	1	0	0	0	0	0	1	0	0	0	3	1	1	0	1	0	0	0	0	0
菟田野町	0	0	0	0	0	0	0	0	0	0	0	0	0	0	0	0	0	0	0	0
榛原町	0	0	0	0	0	0	0	0	0	0	34	0	7	6	5	3	6	2	2	3
室生村	1	0	0	0	0	0	1	0	0	0	1	0	0	0	0	0	0	0	0	1
曾爾村	1	0	0	0	0	0	0	0	1	0	1	0	0	1	0	0	0	0	0	0
御杖村	3	1	0	0	0	0	0	0	2	0	0	0	0	0	0	0	0	0	0	0
高取町	0	0	0	0	0	0	0	0	0	0	0	0	0	0	0	0	0	0	0	0
明日香村	2	0	0	0	0	0	0	1	1	0	0	0	0	0	0	0	0	0	0	0
大和高田市	0	0	0	0	0	0	0	0	0	0	8	6	2	0	0	0	0	0	0	0
御所市	0	0	0	0	0	0	0	0	0	0	6	0	0	2	0	1	3	0	0	0
香芝市	0	0	0	0	0	0	0	0	0	0	23	1	3	0	5	4	3	4	3	0
葛城市	0	0	0	0	0	0	0	0	0	0	35	0	1	3	5	3	5	7	6	5
上牧町	0	0	0	0	0	0	0	0	0	0	2	0	0	0	0	1	1	0	0	0
王寺町	0	0	0	0	0	0	0	0	0	0	27	2	3	3	3	4	5	3	3	1
広陵町	0	0	0	0	0	0	0	0	0	0	10	1	1	1	0	4	1	1	1	0
河合町	1	0	0	0	0	0	0	1	0	0	14	0	0	1	0	3	2	3	2	3
五條市	2	0	1	1	0	0	0	0	0	0	8	0	1	0	3	1	0	2	1	0
西吉野村	0	0	0	0	0	0	0	0	0	0	4	0	0	2	0	0	0	2	0	0
野迫川村	0	0	0	0	0	0	0	0	0	0	2	0	0	1	0	0	0	0	1	0
大塔村	0	0	0	0	0	0	0	0	0	0	0	0	0	0	0	0	0	0	0	0
十津川村	0	0	0	0	0	0	0	0	0	0	0	0	0	0	0	0	0	0	0	0
吉野町	0	0	0	0	0	0	0	0	0	0	6	0	0	4	0	0	0	2	0	0
大淀町	0	0	0	0	0	0	0	0	0	0	0	0	0	0	0	0	0	0	0	0
下市町	0	0	0	0	0	0	0	0	0	0	5	0	0	0	0	1	0	3	1	0
黒滝村	0	0	0	0	0	0	0	0	0	0	5	0	1	0	0	0	1	2	0	1
天川村	0	0	0	0	0	0	0	0	0	0	1	0	0	0	0	0	0	0	0	1
下北山村	2	0	0	0	0	0	0	1	1	0	0	0	0	0	0	0	0	0	0	0
上北山村	0	0	0	0	0	0	0	0	0	0	1	1	0	0	0	0	0	0	0	0
川上村	0	0	0	0	0	0	0	0	0	0	0	0	0	0	0	0	0	0	0	0
東吉野村	0	0	0	0	0	0	0	0	0	0	20	1	1	2	0	4	3	3	4	2
合計	614	26	18	27	78	57	92	112	106	98	1,380	59	51	105	134	174	184	234	180	259

第30表のつづき

平成16年度（概数）

	異常認めず													がんの者												
	総数	20～29歳	30～34歳	35～39歳	40～44歳	45～49歳	50～54歳	55～59歳	60～64歳	65～69歳	70～74歳	75～79歳	80歳以上	総数	20～29歳	30～34歳	35～39歳	40～44歳	45～49歳	50～54歳	55～59歳	60～64歳	65～69歳	70～74歳	75～79歳	80歳以上
奈良市	0	0	0	0	0	0	0	0	0	0	0	0	0	1	0	0	0	0	0	0	1	0	0	0	0	0
大和郡山市	1	0	0	0	0	0	1	0	0	0	0	0	0	0	0	0	0	0	0	0	0	0	0	0	0	0
天理市	0	0	0	0	0	0	0	0	0	0	0	0	0	1	0	0	0	0	0	0	1	0	0	0	0	0
生駒市	4	0	0	1	0	0	2	0	1	0	0	0	0	1	0	1	0	0	0	0	0	0	0	0	0	0
月ヶ瀬村	0	0	0	0	0	0	0	0	0	0	0	0	0	0	0	0	0	0	0	0	0	0	0	0	0	0
都祁村	1	0	1	0	0	0	0	0	0	0	0	0	0	1	0	0	1	0	0	0	0	0	0	0	0	0
山添村	0	0	0	0	0	0	0	0	0	0	0	0	0	0	0	0	0	0	0	0	0	0	0	0	0	0
平群町	0	0	0	0	0	0	0	0	0	0	0	0	0	0	0	0	0	0	0	0	0	0	0	0	0	0
三郷町	0	0	0	0	0	0	0	0	0	0	0	0	0	0	0	0	0	0	0	0	0	0	0	0	0	0
斑鳩町	0	0	0	0	0	0	0	0	0	0	0	0	0	1	0	1	0	0	0	0	0	0	0	0	0	0
安堵町	1	0	0	0	0	0	0	0	0	0	1	0	0	1	0	0	0	0	0	0	0	1	0	0	0	0
橿原市	2	0	0	1	0	0	0	1	0	0	0	0	0	5	0	1	0	2	1	0	0	0	0	0	0	1
桜井市	1	0	0	0	0	0	0	0	0	1	0	0	0	4	1	0	0	1	1	0	0	0	0	1	0	0
川西町	1	0	0	0	0	0	1	0	0	0	0	0	0	0	0	0	0	0	0	0	0	0	0	0	0	0
三宅町	1	0	0	0	1	0	0	0	0	0	0	0	0	0	0	0	0	0	0	0	0	0	0	0	0	0
田原本町	0	0	0	0	0	0	0	0	0	0	0	0	0	1	0	0	0	0	0	1	0	0	0	0	0	0
大字陀町	0	0	0	0	0	0	0	0	0	0	0	0	0	0	0	0	0	0	0	0	0	0	0	0	0	0
菟田野町	0	0	0	0	0	0	0	0	0	0	0	0	0	0	0	0	0	0	0	0	0	0	0	0	0	0
榛原町	2	0	1	1	0	0	0	0	0	0	0	0	0	0	0	0	0	0	0	0	0	0	0	0	0	0
室生村	2	0	0	0	0	0	0	0	0	2	0	0	0	0	0	0	0	0	0	0	0	0	0	0	0	0
曾爾村	0	0	0	0	0	0	0	0	0	0	0	0	0	0	0	0	0	0	0	0	0	0	0	0	0	0
御杖村	1	0	0	0	1	0	0	0	0	0	0	0	0	0	0	0	0	0	0	0	0	0	0	0	0	0
高取町	0	0	0	0	0	0	0	0	0	0	0	0	0	0	0	0	0	0	0	0	0	0	0	0	0	0
明日香村	2	0	0	0	2	0	0	0	0	0	0	0	0	0	0	0	0	0	0	0	0	0	0	0	0	0
大和高田市	0	0	0	0	0	0	0	0	0	0	0	0	0	0	0	0	0	0	0	0	0	0	0	0	0	0
御所市	0	0	0	0	0	0	0	0	0	0	0	0	0	1	0	0	1	0	0	0	0	0	0	0	0	0
香芝市	0	0	0	0	0	0	0	0	0	0	0	0	0	1	0	0	0	0	0	0	0	0	1	0	0	0
葛城市	4	1	0	1	1	0	0	1	0	0	0	0	0	1	0	0	0	0	1	0	0	0	0	0	0	0
上牧町	0	0	0	0	0	0	0	0	0	0	0	0	0	1	0	0	0	1	0	0	0	0	0	0	0	0
王寺町	0	0	0	0	0	0	0	0	0	0	0	0	0	0	0	0	0	0	0	0	0	0	0	0	0	0
広陵町	1	0	0	0	0	0	0	1	0	0	0	0	0	0	0	0	0	0	0	0	0	0	0	0	0	0
河合町	0	0	0	0	0	0	0	0	0	0	0	0	0	0	0	0	0	0	0	0	0	0	0	0	0	0
五條市	0	0	0	0	0	0	0	0	0	0	0	0	0	0	0	0	0	0	0	0	0	0	0	0	0	0
西吉野村	0	0	0	0	0	0	0	0	0	0	0	0	0	0	0	0	0	0	0	0	0	0	0	0	0	0
野迫川村	1	0	0	0	0	1	0	0	0	0	0	0	0	0	0	0	0	0	0	0	0	0	0	0	0	0
大塔村	0	0	0	0	0	0	0	0	0	0	0	0	0	0	0	0	0	0	0	0	0	0	0	0	0	0
十津川村	0	0	0	0	0	0	0	0	0	0	0	0	0	0	0	0	0	0	0	0	0	0	0	0	0	0
吉野町	1	0	0	1	0	0	0	0	0	0	0	0	0	0	0	0	0	0	0	0	0	0	0	0	0	0
大淀町	1	0	0	0	0	0	0	1	0	0	0	0	0	0	0	0	0	0	0	0	0	0	0	0	0	0
下市町	0	0	0	0	0	0	0	0	0	0	0	0	0	0	0	0	0	0	0	0	0	0	0	0	0	0
黒滝村	0	0	0	0	0	0	0	0	0	0	0	0	0	0	0	0	0	0	0	0	0	0	0	0	0	0
天川村	0	0	0	0	0	0	0	0	0	0	0	0	0	0	0	0	0	0	0	0	0	0	0	0	0	0
下北山村	0	0	0	0	0	0	0	0	0	0	0	0	0	0	0	0	0	0	0	0	0	0	0	0	0	0
上北山村	0	0	0	0	0	0	0	0	0	0	0	0	0	0	0	0	0	0	0	0	0	0	0	0	0	0
川上村	1	0	0	0	0	0	0	1	0	0	0	0	0	0	0	0	0	0	0	0	0	0	0	0	0	0
東吉野村	0	0	0	0	0	0	0	0	0	0	0	0	0	0	0	0	0	0	0	0	0	0	0	0	0	0
合計	28	1	2	5	5	2	3	5	1	4	0	0	0	20	1	3	2	4	3	1	2	1	1	1	0	1

第30表のつづき

平成16年度（概数）

	が ん の 疑 い														が ん 以 外 の 疾 患													
	総 数	20～29歳	30～34歳	35～39歳	40～44歳	45～49歳	50～54歳	55～59歳	60～64歳	65～69歳	70～74歳	75～79歳	80歳以上	総 数	20～29歳	30～34歳	35～39歳	40～44歳	45～49歳	50～54歳	55～59歳	60～64歳	65～69歳	70～74歳	75～79歳	80歳以上		
奈良市	0	0	0	0	0	0	0	0	0	0	0	0	0	5	2	1	1	0	0	0	0	0	0	1	0	0		
大和郡山市	0	0	0	0	0	0	0	0	0	0	0	0	0	3	1	0	0	1	0	0	1	0	0	0	0	0		
天理市	1	1	0	0	0	0	0	0	0	0	0	0	0	0	0	0	0	0	0	0	0	0	0	0	0	0		
生駒市	0	0	0	0	0	0	0	0	0	0	0	0	0	7	0	1	2	3	0	0	1	0	0	0	0	0		
月ヶ瀬村	0	0	0	0	0	0	0	0	0	0	0	0	0	0	0	0	0	0	0	0	0	0	0	0	0	0		
都祁村	0	0	0	0	0	0	0	0	0	0	0	0	0	0	0	0	0	0	0	0	0	0	0	0	0	0		
山添村	0	0	0	0	0	0	0	0	0	0	0	0	0	0	0	0	0	0	0	0	0	0	0	0	0	0		
平群町	0	0	0	0	0	0	0	0	0	0	0	0	0	0	0	0	0	0	0	0	0	0	0	0	0	0		
三郷町	0	0	0	0	0	0	0	0	0	0	0	0	0	2	0	2	0	0	0	0	0	0	0	0	0	0		
斑鳩町	0	0	0	0	0	0	0	0	0	0	0	0	0	1	0	0	0	0	0	1	0	0	0	0	0	0		
安堵町	0	0	0	0	0	0	0	0	0	0	0	0	0	0	0	0	0	0	0	0	0	0	0	0	0	0		
橿原市	0	0	0	0	0	0	0	0	0	0	0	0	0	0	0	0	0	0	0	0	0	0	0	0	0	0		
桜井市	0	0	0	0	0	0	0	0	0	0	0	0	0	0	0	0	0	0	0	0	0	0	0	0	0	0		
川西町	0	0	0	0	0	0	0	0	0	0	0	0	0	0	0	0	0	0	0	0	0	0	0	0	0	0		
三宅町	0	0	0	0	0	0	0	0	0	0	0	0	0	0	0	0	0	0	0	0	0	0	0	0	0	0		
田原本町	0	0	0	0	0	0	0	0	0	0	0	0	0	1	0	0	0	0	1	0	0	0	0	0	0	0		
大字陀町	0	0	0	0	0	0	0	0	0	0	0	0	0	0	0	0	0	0	0	0	0	0	0	0	0	0		
菟田野町	0	0	0	0	0	0	0	0	0	0	0	0	0	0	0	0	0	0	0	0	0	0	0	0	0	0		
榛原町	0	0	0	0	0	0	0	0	0	0	0	0	0	1	0	0	0	0	0	0	0	1	0	0	0	0		
室生村	0	0	0	0	0	0	0	0	0	0	0	0	0	0	0	0	0	0	0	0	0	0	0	0	0	0		
曾爾村	0	0	0	0	0	0	0	0	0	0	0	0	0	0	0	0	0	0	0	0	0	0	0	0	0	0		
御杖村	0	0	0	0	0	0	0	0	0	0	0	0	0	0	0	0	0	0	0	0	0	0	0	0	0	0		
高取町	0	0	0	0	0	0	0	0	0	0	0	0	0	1	0	0	0	0	0	0	0	1	0	0	0	0		
明日香村	0	0	0	0	0	0	0	0	0	0	0	0	0	0	0	0	0	0	0	0	0	0	0	0	0	0		
大和高田市	2	0	0	0	1	0	1	0	0	0	0	0	0	0	0	0	0	0	0	0	0	0	0	0	0	0		
御所市	0	0	0	0	0	0	0	0	0	0	0	0	0	0	0	0	0	0	0	0	0	0	0	0	0	0		
香芝市	0	0	0	0	0	0	0	0	0	0	0	0	0	4	0	1	0	1	0	1	1	0	0	0	0	0		
葛城市	0	0	0	0	0	0	0	0	0	0	0	0	0	0	0	0	0	0	0	0	0	0	0	0	0	0		
上牧町	0	0	0	0	0	0	0	0	0	0	0	0	0	0	0	0	0	0	0	0	0	0	0	0	0	0		
王寺町	0	0	0	0	0	0	0	0	0	0	0	0	0	0	0	0	0	0	0	0	0	0	0	0	0	0		
広陵町	1	0	0	1	0	0	0	0	0	0	0	0	0	0	0	0	0	0	0	0	0	0	0	0	0	0		
河合町	0	0	0	0	0	0	0	0	0	0	0	0	0	0	0	0	0	0	0	0	0	0	0	0	0	0		
五條市	1	0	0	1	0	0	0	0	0	0	0	0	0	0	0	0	0	0	0	0	0	0	0	0	0	0		
西吉野村	0	0	0	0	0	0	0	0	0	0	0	0	0	0	0	0	0	0	0	0	0	0	0	0	0	0		
野迫川村	0	0	0	0	0	0	0	0	0	0	0	0	0	0	0	0	0	0	0	0	0	0	0	0	0	0		
大塔村	0	0	0	0	0	0	0	0	0	0	0	0	0	0	0	0	0	0	0	0	0	0	0	0	0	0		
十津川村	0	0	0	0	0	0	0	0	0	0	0	0	0	2	0	0	0	0	0	0	0	0	1	1	0	0		
吉野町	1	0	0	0	0	0	0	0	0	0	0	1	0	0	0	0	0	0	0	0	0	0	0	0	0	0		
大淀町	0	0	0	0	0	0	0	0	0	0	0	0	0	0	0	0	0	0	0	0	0	0	0	0	0	0		
下市町	0	0	0	0	0	0	0	0	0	0	0	0	0	0	0	0	0	0	0	0	0	0	0	0	0	0		
黒滝村	0	0	0	0	0	0	0	0	0	0	0	0	0	0	0	0	0	0	0	0	0	0	0	0	0	0		
天川村	0	0	0	0	0	0	0	0	0	0	0	0	0	0	0	0	0	0	0	0	0	0	0	0	0	0		
下北山村	0	0	0	0	0	0	0	0	0	0	0	0	0	0	0	0	0	0	0	0	0	0	0	0	0	0		
上北山村	0	0	0	0	0	0	0	0	0	0	0	0	0	0	0	0	0	0	0	0	0	0	0	0	0	0		
川上村	0	0	0	0	0	0	0	0	0	0	0	0	0	0	0	0	0	0	0	0	0	0	0	0	0	0		
東吉野村	0	0	0	0	0	0	0	0	0	0	0	0	0	0	0	0	0	0	0	0	0	0	0	0	0	0		
合 計	6	1	0	2	1	0	1	0	0	0	0	1	0	27	3	5	3	5	1	2	3	2	1	2	0	0		

第30表のつづき

平成16年度（概数）

	未 把 握													未 受 診												
	総 数	20～29歳	30～34歳	35～39歳	40～44歳	45～49歳	50～54歳	55～59歳	60～64歳	65～69歳	70～74歳	75～79歳	80歳以上	総 数	20～29歳	30～34歳	35～39歳	40～44歳	45～49歳	50～54歳	55～59歳	60～64歳	65～69歳	70～74歳	75～79歳	80歳以上
奈良市	52	6	5	5	10	5	6	5	4	4	1	0	1	0	0	0	0	0	0	0	0	0	0	0	0	
大和郡山市	0	0	0	0	0	0	0	0	0	0	0	0	0	4	0	1	0	1	0	0	0	2	0	0	0	0
天理市	0	0	0	0	0	0	0	0	0	0	0	0	0	0	0	0	0	0	0	0	0	0	0	0	0	
生駒市	0	0	0	0	0	0	0	0	0	0	0	0	0	1	0	0	0	1	0	0	0	0	0	0	0	
月ヶ瀬村	0	0	0	0	0	0	0	0	0	0	0	0	0	1	0	0	1	0	0	0	0	0	0	0	0	
都祁村	0	0	0	0	0	0	0	0	0	0	0	0	0	0	0	0	0	0	0	0	0	0	0	0	0	
山添村	0	0	0	0	0	0	0	0	0	0	0	0	0	0	0	0	0	0	0	0	0	0	0	0	0	
平群町	0	0	0	0	0	0	0	0	0	0	0	0	0	0	0	0	0	0	0	0	0	0	0	0	0	
三郷町	0	0	0	0	0	0	0	0	0	0	0	0	0	0	0	0	0	0	0	0	0	0	0	0	0	
斑鳩町	0	0	0	0	0	0	0	0	0	0	0	0	0	0	0	0	0	0	0	0	0	0	0	0	0	
安堵町	0	0	0	0	0	0	0	0	0	0	0	0	0	0	0	0	0	0	0	0	0	0	0	0	0	
橿原市	5	0	0	1	1	1	1	0	0	0	1	0	0	1	0	0	1	0	0	0	0	0	0	0	0	
桜井市	0	0	0	0	0	0	0	0	0	0	0	0	0	0	0	0	0	0	0	0	0	0	0	0	0	
川西町	0	0	0	0	0	0	0	0	0	0	0	0	0	0	0	0	0	0	0	0	0	0	0	0	0	
三宅町	0	0	0	0	0	0	0	0	0	0	0	0	0	0	0	0	0	0	0	0	0	0	0	0	0	
田原本町	0	0	0	0	0	0	0	0	0	0	0	0	0	0	0	0	0	0	0	0	0	0	0	0	0	
大字陀町	0	0	0	0	0	0	0	0	0	0	0	0	0	0	0	0	0	0	0	0	0	0	0	0	0	
菟田野町	0	0	0	0	0	0	0	0	0	0	0	0	0	0	0	0	0	0	0	0	0	0	0	0	0	
榛原町	0	0	0	0	0	0	0	0	0	0	0	0	0	0	0	0	0	0	0	0	0	0	0	0	0	
室生村	0	0	0	0	0	0	0	0	0	0	0	0	0	0	0	0	0	0	0	0	0	0	0	0	0	
曾爾村	0	0	0	0	0	0	0	0	0	0	0	0	0	0	0	0	0	0	0	0	0	0	0	0	0	
御杖村	0	0	0	0	0	0	0	0	0	0	0	0	0	0	0	0	0	0	0	0	0	0	0	0	0	
高取町	0	0	0	0	0	0	0	0	0	0	0	0	0	0	0	0	0	0	0	0	0	0	0	0	0	
明日香村	0	0	0	0	0	0	0	0	0	0	0	0	0	2	0	0	0	0	1	0	0	1	0	0	0	
大和高田市	2	0	1	0	1	0	0	0	0	0	0	0	0	1	0	0	0	0	0	1	0	0	0	0	0	
御所市	0	0	0	0	0	0	0	0	0	0	0	0	0	0	0	0	0	0	0	0	0	0	0	0	0	
香芝市	0	0	0	0	0	0	0	0	0	0	0	0	0	0	0	0	0	0	0	0	0	0	0	0	0	
葛城市	0	0	0	0	0	0	0	0	0	0	0	0	0	1	0	0	1	0	0	0	0	0	0	0	0	
上牧町	0	0	0	0	0	0	0	0	0	0	0	0	0	0	0	0	0	0	0	0	0	0	0	0	0	
王寺町	0	0	0	0	0	0	0	0	0	0	0	0	0	1	0	0	0	0	0	1	0	0	0	0	0	
広陵町	1	0	1	0	0	0	0	0	0	0	0	0	0	2	0	0	0	1	1	0	0	0	0	0	0	
河合町	0	0	0	0	0	0	0	0	0	0	0	0	0	0	0	0	0	0	0	0	0	0	0	0	0	
五條市	0	0	0	0	0	0	0	0	0	0	0	0	0	0	0	0	0	0	0	0	0	0	0	0	0	
西吉野村	0	0	0	0	0	0	0	0	0	0	0	0	0	0	0	0	0	0	0	0	0	0	0	0	0	
野迫川村	0	0	0	0	0	0	0	0	0	0	0	0	0	0	0	0	0	0	0	0	0	0	0	0	0	
大塔村	0	0	0	0	0	0	0	0	0	0	0	0	0	0	0	0	0	0	0	0	0	0	0	0	0	
十津川村	0	0	0	0	0	0	0	0	0	0	0	0	0	0	0	0	0	0	0	0	0	0	0	0	0	
吉野町	2	0	0	0	0	0	2	0	0	0	0	0	0	0	0	0	0	0	0	0	0	0	0	0	0	
大淀町	0	0	0	0	0	0	0	0	0	0	0	0	0	0	0	0	0	0	0	0	0	0	0	0	0	
下市町	1	0	0	0	0	1	0	0	0	0	0	0	0	0	0	0	0	0	0	0	0	0	0	0	0	
黒滝村	0	0	0	0	0	0	0	0	0	0	0	0	0	0	0	0	0	0	0	0	0	0	0	0	0	
天川村	0	0	0	0	0	0	0	0	0	0	0	0	0	1	0	0	0	0	0	1	0	0	0	0	0	
下北山村	0	0	0	0	0	0	0	0	0	0	0	0	0	0	0	0	0	0	0	0	0	0	0	0	0	
上北山村	0	0	0	0	0	0	0	0	0	0	0	0	0	0	0	0	0	0	0	0	0	0	0	0	0	
川上村	0	0	0	0	0	0	0	0	0	0	0	0	0	0	0	0	0	0	0	0	0	0	0	0	0	
東吉野村	0	0	0	0	0	0	0	0	0	0	0	0	0	0	0	0	0	0	0	0	0	0	0	0	0	
合 計	63	6	7	6	12	7	9	5	4	4	2	0	1	15	0	1	3	3	2	3	0	3	0	0	0	

	異常認めず													がんの香												
	総数	20～29歳	30～34歳	35～39歳	40～44歳	45～49歳	50～54歳	55～59歳	60～64歳	65～69歳	70～74歳	75～79歳	80歳以上	総数	20～29歳	30～34歳	35～39歳	40～44歳	45～49歳	50～54歳	55～59歳	60～64歳	65～69歳	70～74歳	75～79歳	80歳以上
奈良市	0	0	0	0	0	0	0	0	0	0	0	0	0	0	0	0	0	0	0	0	0	0	0	0	0	0
大和郡山市	1	0	0	0	0	1	0	0	0	0	0	0	0	0	0	0	0	0	0	0	0	0	0	0	0	0
天理市	0	0	0	0	0	0	0	0	0	0	0	0	0	1	0	0	0	0	0	0	1	0	0	0	0	0
生駒市	4	0	0	1	0	0	2	0	1	0	0	0	1	0	1	0	0	0	0	0	0	0	0	0	0	0
月夕瀬村	0	0	0	0	0	0	0	0	0	0	0	0	0	0	0	0	0	0	0	0	0	0	0	0	0	0
都祁村	1	0	1	0	0	0	0	0	0	0	0	0	1	0	0	1	0	0	0	0	0	0	0	0	0	0
山添村	0	0	0	0	0	0	0	0	0	0	0	0	0	0	0	0	0	0	0	0	0	0	0	0	0	0
平群町	0	0	0	0	0	0	0	0	0	0	0	0	0	0	0	0	0	0	0	0	0	0	0	0	0	0
三郷町	0	0	0	0	0	0	0	0	0	0	0	0	0	0	0	0	0	0	0	0	0	0	0	0	0	0
斑鳩町	0	0	0	0	0	0	0	0	0	0	0	0	1	0	1	0	0	0	0	0	0	0	0	0	0	0
安堵町	1	0	0	0	0	0	0	0	0	1	0	0	1	0	0	0	0	0	0	0	0	1	0	0	0	0
橿原市	1	0	0	1	0	0	0	0	0	0	0	0	2	0	0	0	1	0	0	0	0	0	0	0	1	0
桜井市	1	0	0	0	0	0	0	0	0	1	0	0	3	1	0	0	1	1	0	0	0	0	0	0	0	0
川西町	1	0	0	0	0	0	1	0	0	0	0	0	0	0	0	0	0	0	0	0	0	0	0	0	0	0
三宅町	1	0	0	0	1	0	0	0	0	0	0	0	0	0	0	0	0	0	0	0	0	0	0	0	0	0
田原本町	0	0	0	0	0	0	0	0	0	0	0	0	1	0	0	0	0	0	1	0	0	0	0	0	0	0
大字陀町	0	0	0	0	0	0	0	0	0	0	0	0	0	0	0	0	0	0	0	0	0	0	0	0	0	0
菟田野町	0	0	0	0	0	0	0	0	0	0	0	0	0	0	0	0	0	0	0	0	0	0	0	0	0	0
榛原町	2	0	1	1	0	0	0	0	0	0	0	0	0	0	0	0	0	0	0	0	0	0	0	0	0	0
室生村	1	0	0	0	0	0	0	0	0	1	0	0	0	0	0	0	0	0	0	0	0	0	0	0	0	0
曾爾村	0	0	0	0	0	0	0	0	0	0	0	0	0	0	0	0	0	0	0	0	0	0	0	0	0	0
御杖村	1	0	0	0	1	0	0	0	0	0	0	0	0	0	0	0	0	0	0	0	0	0	0	0	0	0
高取町	0	0	0	0	0	0	0	0	0	0	0	0	0	0	0	0	0	0	0	0	0	0	0	0	0	0
明日香村	2	0	0	0	2	0	0	0	0	0	0	0	0	0	0	0	0	0	0	0	0	0	0	0	0	0
大和高田市	0	0	0	0	0	0	0	0	0	0	0	0	0	0	0	0	0	0	0	0	0	0	0	0	0	0
御所市	0	0	0	0	0	0	0	0	0	0	0	0	1	0	0	1	0	0	0	0	0	0	0	0	0	0
香芝市	0	0	0	0	0	0	0	0	0	0	0	0	1	0	0	0	0	0	0	0	0	0	1	0	0	0
葛城市	4	1	0	1	1	0	0	1	0	0	0	0	1	0	0	0	0	1	0	0	0	0	0	0	0	0
上牧町	0	0	0	0	0	0	0	0	0	0	0	0	1	0	0	0	1	0	0	0	0	0	0	0	0	0
王寺町	0	0	0	0	0	0	0	0	0	0	0	0	0	0	0	0	0	0	0	0	0	0	0	0	0	0
広陵町	1	0	0	0	0	0	0	1	0	0	0	0	0	0	0	0	0	0	0	0	0	0	0	0	0	0
河合町	0	0	0	0	0	0	0	0	0	0	0	0	0	0	0	0	0	0	0	0	0	0	0	0	0	0
五條市	0	0	0	0	0	0	0	0	0	0	0	0	0	0	0	0	0	0	0	0	0	0	0	0	0	0
西吉野村	0	0	0	0	0	0	0	0	0	0	0	0	0	0	0	0	0	0	0	0	0	0	0	0	0	0
野迫川村	1	0	0	0	0	1	0	0	0	0	0	0	0	0	0	0	0	0	0	0	0	0	0	0	0	0
大塔村	0	0	0	0	0	0	0	0	0	0	0	0	0	0	0	0	0	0	0	0	0	0	0	0	0	0
十津川村	0	0	0	0	0	0	0	0	0	0	0	0	0	0	0	0	0	0	0	0	0	0	0	0	0	0
吉野町	1	0	0	1	0	0	0	0	0	0	0	0	0	0	0	0	0	0	0	0	0	0	0	0	0	0
大淀町	1	0	0	0	0	0	0	1	0	0	0	0	0	0	0	0	0	0	0	0	0	0	0	0	0	0
下市町	0	0	0	0	0	0	0	0	0	0	0	0	0	0	0	0	0	0	0	0	0	0	0	0	0	0
黒滝村	0	0	0	0	0	0	0	0	0	0	0	0	0	0	0	0	0	0	0	0	0	0	0	0	0	0
天川村	0	0	0	0	0	0	0	0	0	0	0	0	0	0	0	0	0	0	0	0	0	0	0	0	0	0
下北山村	0	0	0	0	0	0	0	0	0	0	0	0	0	0	0	0	0	0	0	0	0	0	0	0	0	0
上北山村	0	0	0	0	0	0	0	0	0	0	0	0	0	0	0	0	0	0	0	0	0	0	0	0	0	0
川上村	1	0	0	0	0	0	0	1	0	0	0	0	0	0	0	0	0	0	0	0	0	0	0	0	0	0
東吉野村	0	0	0	0	0	0	0	0	0	0	0	0	0	0	0	0	0	0	0	0	0	0	0	0	0	0
合計	26	1	2	5	5	2	3	4	1	3	0	0	15	1	2	2	3	2	1	1	1	1	0	0	0	1

	が ん の 疑 い													が ん 以 外 の 疾 患												
	総 数	20～29歳	30～34歳	35～39歳	40～44歳	45～49歳	50～54歳	55～59歳	60～64歳	65～69歳	70～74歳	75～79歳	80歳以上	総 数	20～29歳	30～34歳	35～39歳	40～44歳	45～49歳	50～54歳	55～59歳	60～64歳	65～69歳	70～74歳	75～79歳	80歳以上
奈良市	0	0	0	0	0	0	0	0	0	0	0	0	5	2	1	1	0	0	0	0	0	0	0	1	0	0
大和郡山市	0	0	0	0	0	0	0	0	0	0	0	0	3	1	0	0	1	0	0	1	0	0	0	0	0	0
天理市	1	1	0	0	0	0	0	0	0	0	0	0	0	0	0	0	0	0	0	0	0	0	0	0	0	0
生駒市	0	0	0	0	0	0	0	0	0	0	0	0	7	0	1	2	3	0	0	1	0	0	0	0	0	0
月夕瀬村	0	0	0	0	0	0	0	0	0	0	0	0	0	0	0	0	0	0	0	0	0	0	0	0	0	0
都祁村	0	0	0	0	0	0	0	0	0	0	0	0	0	0	0	0	0	0	0	0	0	0	0	0	0	0
山添村	0	0	0	0	0	0	0	0	0	0	0	0	0	0	0	0	0	0	0	0	0	0	0	0	0	0
平群町	0	0	0	0	0	0	0	0	0	0	0	0	0	0	0	0	0	0	0	0	0	0	0	0	0	0
三郷町	0	0	0	0	0	0	0	0	0	0	0	0	2	0	2	0	0	0	0	0	0	0	0	0	0	0
斑鳩町	0	0	0	0	0	0	0	0	0	0	0	0	1	0	0	0	0	0	1	0	0	0	0	0	0	0
安堵町	0	0	0	0	0	0	0	0	0	0	0	0	0	0	0	0	0	0	0	0	0	0	0	0	0	0
橿原市	0	0	0	0	0	0	0	0	0	0	0	0	0	0	0	0	0	0	0	0	0	0	0	0	0	0
桜井市	0	0	0	0	0	0	0	0	0	0	0	0	0	0	0	0	0	0	0	0	0	0	0	0	0	0
川西町	0	0	0	0	0	0	0	0	0	0	0	0	0	0	0	0	0	0	0	0	0	0	0	0	0	0
三宅町	0	0	0	0	0	0	0	0	0	0	0	0	0	0	0	0	0	0	0	0	0	0	0	0	0	0
田原本町	0	0	0	0	0	0	0	0	0	0	0	0	1	0	0	0	0	1	0	0	0	0	0	0	0	0
大宇陀町	0	0	0	0	0	0	0	0	0	0	0	0	0	0	0	0	0	0	0	0	0	0	0	0	0	0
菟田野町	0	0	0	0	0	0	0	0	0	0	0	0	0	0	0	0	0	0	0	0	0	0	0	0	0	0
榛原町	0	0	0	0	0	0	0	0	0	0	0	0	1	0	0	0	0	0	0	0	1	0	0	0	0	0
室生村	0	0	0	0	0	0	0	0	0	0	0	0	0	0	0	0	0	0	0	0	0	0	0	0	0	0
曾爾村	0	0	0	0	0	0	0	0	0	0	0	0	0	0	0	0	0	0	0	0	0	0	0	0	0	0
御杖村	0	0	0	0	0	0	0	0	0	0	0	0	0	0	0	0	0	0	0	0	0	0	0	0	0	0
高取町	0	0	0	0	0	0	0	0	0	0	0	0	1	0	0	0	0	0	0	0	1	0	0	0	0	0
明日香村	0	0	0	0	0	0	0	0	0	0	0	0	0	0	0	0	0	0	0	0	0	0	0	0	0	0
大和高田市	2	0	0	0	1	0	1	0	0	0	0	0	0	0	0	0	0	0	0	0	0	0	0	0	0	0
御所市	0	0	0	0	0	0	0	0	0	0	0	0	0	0	0	0	0	0	0	0	0	0	0	0	0	0
香芝市	0	0	0	0	0	0	0	0	0	0	0	0	4	0	1	0	1	0	1	1	0	0	0	0	0	0
葛城市	0	0	0	0	0	0	0	0	0	0	0	0	0	0	0	0	0	0	0	0	0	0	0	0	0	0
上牧町	0	0	0	0	0	0	0	0	0	0	0	0	0	0	0	0	0	0	0	0	0	0	0	0	0	0
王寺町	0	0	0	0	0	0	0	0	0	0	0	0	0	0	0	0	0	0	0	0	0	0	0	0	0	0
広陵町	1	0	0	1	0	0	0	0	0	0	0	0	0	0	0	0	0	0	0	0	0	0	0	0	0	0
河合町	0	0	0	0	0	0	0	0	0	0	0	0	0	0	0	0	0	0	0	0	0	0	0	0	0	0
五條市	1	0	0	1	0	0	0	0	0	0	0	0	0	0	0	0	0	0	0	0	0	0	0	0	0	0
西吉野村	0	0	0	0	0	0	0	0	0	0	0	0	0	0	0	0	0	0	0	0	0	0	0	0	0	0
野迫川村	0	0	0	0	0	0	0	0	0	0	0	0	0	0	0	0	0	0	0	0	0	0	0	0	0	0
大塔村	0	0	0	0	0	0	0	0	0	0	0	0	0	0	0	0	0	0	0	0	0	0	0	0	0	0
十津川村	0	0	0	0	0	0	0	0	0	0	0	0	2	0	0	0	0	0	0	0	0	1	1	0	0	0
吉野町	1	0	0	0	0	0	0	0	0	0	0	1	0	0	0	0	0	0	0	0	0	0	0	0	0	0
大淀町	0	0	0	0	0	0	0	0	0	0	0	0	0	0	0	0	0	0	0	0	0	0	0	0	0	0
下市町	0	0	0	0	0	0	0	0	0	0	0	0	0	0	0	0	0	0	0	0	0	0	0	0	0	0
黒滝村	0	0	0	0	0	0	0	0	0	0	0	0	0	0	0	0	0	0	0	0	0	0	0	0	0	0
天川村	0	0	0	0	0	0	0	0	0	0	0	0	0	0	0	0	0	0	0	0	0	0	0	0	0	0
下北山村	0	0	0	0	0	0	0	0	0	0	0	0	0	0	0	0	0	0	0	0	0	0	0	0	0	0
上北山村	0	0	0	0	0	0	0	0	0	0	0	0	0	0	0	0	0	0	0	0	0	0	0	0	0	0
川上村	0	0	0	0	0	0	0	0	0	0	0	0	0	0	0	0	0	0	0	0	0	0	0	0	0	0
東吉野村	0	0	0	0	0	0	0	0	0	0	0	0	0	0	0	0	0	0	0	0	0	0	0	0	0	0
合 計	6	1	0	2	1	0	1	0	0	0	0	1	27	3	5	3	5	1	2	3	2	1	2	0	0	0

	未 把 握													未 受 診												
	総 数	20～29歳	30～34歳	35～39歳	40～44歳	45～49歳	50～54歳	55～59歳	60～64歳	65～69歳	70～74歳	75～79歳	80歳以上	総 数	20～29歳	30～34歳	35～39歳	40～44歳	45～49歳	50～54歳	55～59歳	60～64歳	65～69歳	70～74歳	75～79歳	80歳以上
奈良市	43	5	4	5	10	5	4	4	4	1	1	0	0	0	0	0	0	0	0	0	0	0	0	0	0	
大和郡山市	0	0	0	0	0	0	0	0	0	0	0	0	4	0	1	0	1	0	0	0	2	0	0	0	0	
天理市	0	0	0	0	0	0	0	0	0	0	0	0	0	0	0	0	0	0	0	0	0	0	0	0	0	
生駒市	0	0	0	0	0	0	0	0	0	0	0	0	1	0	0	0	1	0	0	0	0	0	0	0	0	
月夕瀬村	0	0	0	0	0	0	0	0	0	0	0	0	1	0	0	1	0	0	0	0	0	0	0	0	0	
都祁村	0	0	0	0	0	0	0	0	0	0	0	0	0	0	0	0	0	0	0	0	0	0	0	0	0	
山添村	0	0	0	0	0	0	0	0	0	0	0	0	0	0	0	0	0	0	0	0	0	0	0	0	0	
平群町	0	0	0	0	0	0	0	0	0	0	0	0	0	0	0	0	0	0	0	0	0	0	0	0	0	
三郷町	0	0	0	0	0	0	0	0	0	0	0	0	0	0	0	0	0	0	0	0	0	0	0	0	0	
斑鳩町	0	0	0	0	0	0	0	0	0	0	0	0	0	0	0	0	0	0	0	0	0	0	0	0	0	
安堵町	0	0	0	0	0	0	0	0	0	0	0	0	0	0	0	0	0	0	0	0	0	0	0	0	0	
橿原市	4	0	0	1	1	0	1	0	0	0	1	0	0	0	0	0	0	0	0	0	0	0	0	0	0	
桜井市	0	0	0	0	0	0	0	0	0	0	0	0	0	0	0	0	0	0	0	0	0	0	0	0	0	
川西町	0	0	0	0	0	0	0	0	0	0	0	0	0	0	0	0	0	0	0	0	0	0	0	0	0	
三宅町	0	0	0	0	0	0	0	0	0	0	0	0	0	0	0	0	0	0	0	0	0	0	0	0	0	
田原本町	0	0	0	0	0	0	0	0	0	0	0	0	0	0	0	0	0	0	0	0	0	0	0	0	0	
大宇陀町	0	0	0	0	0	0	0	0	0	0	0	0	0	0	0	0	0	0	0	0	0	0	0	0	0	
菟田野町	0	0	0	0	0	0	0	0	0	0	0	0	0	0	0	0	0	0	0	0	0	0	0	0	0	
榛原町	0	0	0	0	0	0	0	0	0	0	0	0	0	0	0	0	0	0	0	0	0	0	0	0	0	
室生村	0	0	0	0	0	0	0	0	0	0	0	0	0	0	0	0	0	0	0	0	0	0	0	0	0	
曾爾村	0	0	0	0	0	0	0	0	0	0	0	0	0	0	0	0	0	0	0	0	0	0	0	0	0	
御杖村	0	0	0	0	0	0	0	0	0	0	0	0	0	0	0	0	0	0	0	0	0	0	0	0	0	
高取町	0	0	0	0	0	0	0	0	0	0	0	0	0	0	0	0	0	0	0	0	0	0	0	0	0	
明日香村	0	0	0	0	0	0	0	0	0	0	0	0	2	0	0	0	0	1	0	0	1	0	0	0	0	
大和高田市	2	0	1	0	1	0	0	0	0	0	0	0	1	0	0	0	0	0	1	0	0	0	0	0	0	
御所市	0	0	0	0	0	0	0	0	0	0	0	0	0	0	0	0	0	0	0	0	0	0	0	0	0	
香芝市	0	0	0	0	0	0	0	0	0	0	0	0	0	0	0	0	0	0	0	0	0	0	0	0	0	
葛城市	0	0	0	0	0	0	0	0	0	0	0	0	1	0	0	1	0	0	0	0	0	0	0	0	0	
上牧町	0	0	0	0	0	0	0	0	0	0	0	0	0	0	0	0	0	0	0	0	0	0	0	0	0	
王寺町	0	0	0	0	0	0	0	0	0	0	0	0	0	0	0	0	0	0	0	0	0	0	0	0	0	
広陵町	1	0	1	0	0	0	0	0	0	0	0	0	1	0	0	0	1	0	0	0	0	0	0	0	0	
河合町	0	0	0	0	0	0	0	0	0	0	0	0	0	0	0	0	0	0	0	0	0	0	0	0	0	
五條市	0	0	0	0	0	0	0	0	0	0	0	0	0	0	0	0	0	0	0	0	0	0	0	0	0	
西吉野村	0	0	0	0	0	0	0	0	0	0	0	0	0	0	0	0	0	0	0	0	0	0	0	0	0	
野迫川村	0	0	0	0	0	0	0	0	0	0	0	0	0	0	0	0	0	0	0	0	0	0	0	0	0	
大塔村	0	0	0	0	0	0	0	0	0	0	0	0	0	0	0	0	0	0	0	0	0	0	0	0	0	
十津川村	0	0	0	0	0	0	0	0	0	0	0	0	0	0	0	0	0	0	0	0	0	0	0	0	0	
吉野町	2	0	0	0	0	0	2	0	0	0	0	0	0	0	0	0	0	0	0	0	0	0	0	0	0	
大淀町	0	0	0	0	0	0	0	0	0	0	0	0	0	0	0	0	0	0	0	0	0	0	0	0	0	
下市町	1	0	0	0	0	1	0	0	0	0	0	0	0	0	0	0	0	0	0	0	0	0	0	0	0	
黒滝村	0	0	0	0	0	0	0	0	0	0	0	0	0	0	0	0	0	0	0	0	0	0	0	0	0	
天川村	0	0	0	0	0	0	0	0	0	0	0	0	1	0	0	0	0	0	1	0	0	0	0	0	0	
下北山村	0	0	0	0	0	0	0	0	0	0	0	0	0	0	0	0	0	0	0	0	0	0	0	0	0	
上北山村	0	0	0	0	0	0	0	0	0	0	0	0	0	0	0	0	0	0	0	0	0	0	0	0	0	
川上村	0	0	0	0	0	0	0	0	0	0	0	0	0	0	0	0	0	0	0	0	0	0	0	0	0	
東吉野村	0	0	0	0	0	0	0	0	0	0	0	0	0	0	0	0	0	0	0	0	0	0	0	0	0	
合 計	53	5	6	6	12	6	7	4	4	1	2	0	12	0	1	2	3	1	2	0	3	0	0	0	0	

	異常認めず													がんの者												
	総数	20～29歳	30～34歳	35～39歳	40～44歳	45～49歳	50～54歳	55～59歳	60～64歳	65～69歳	70～74歳	75～79歳	80歳以上	総数	20～29歳	30～34歳	35～39歳	40～44歳	45～49歳	50～54歳	55～59歳	60～64歳	65～69歳	70～74歳	75～79歳	80歳以上
奈良市	0	0	0	0	0	0	0	0	0	0	0	0	1	0	0	0	0	0	0	1	0	0	0	0	0	
大和郡山市	0	0	0	0	0	0	0	0	0	0	0	0	0	0	0	0	0	0	0	0	0	0	0	0	0	
天理市	0	0	0	0	0	0	0	0	0	0	0	0	0	0	0	0	0	0	0	0	0	0	0	0	0	
生駒市	0	0	0	0	0	0	0	0	0	0	0	0	0	0	0	0	0	0	0	0	0	0	0	0	0	
月夕瀬村	0	0	0	0	0	0	0	0	0	0	0	0	0	0	0	0	0	0	0	0	0	0	0	0	0	
都祁村	0	0	0	0	0	0	0	0	0	0	0	0	0	0	0	0	0	0	0	0	0	0	0	0	0	
山添村	0	0	0	0	0	0	0	0	0	0	0	0	0	0	0	0	0	0	0	0	0	0	0	0	0	
平群町	0	0	0	0	0	0	0	0	0	0	0	0	0	0	0	0	0	0	0	0	0	0	0	0	0	
三郷町	0	0	0	0	0	0	0	0	0	0	0	0	0	0	0	0	0	0	0	0	0	0	0	0	0	
斑鳩町	0	0	0	0	0	0	0	0	0	0	0	0	0	0	0	0	0	0	0	0	0	0	0	0	0	
安堵町	0	0	0	0	0	0	0	0	0	0	0	0	0	0	0	0	0	0	0	0	0	0	0	0	0	
橿原市	1	0	0	0	0	0	0	1	0	0	0	0	3	0	1	0	1	1	0	0	0	0	0	0	0	
桜井市	0	0	0	0	0	0	0	0	0	0	0	0	1	0	0	0	0	0	0	0	0	0	1	0	0	
川西町	0	0	0	0	0	0	0	0	0	0	0	0	0	0	0	0	0	0	0	0	0	0	0	0	0	
三宅町	0	0	0	0	0	0	0	0	0	0	0	0	0	0	0	0	0	0	0	0	0	0	0	0	0	
田原本町	0	0	0	0	0	0	0	0	0	0	0	0	0	0	0	0	0	0	0	0	0	0	0	0	0	
大宇陀町	0	0	0	0	0	0	0	0	0	0	0	0	0	0	0	0	0	0	0	0	0	0	0	0	0	
菟田野町	0	0	0	0	0	0	0	0	0	0	0	0	0	0	0	0	0	0	0	0	0	0	0	0	0	
榛原町	0	0	0	0	0	0	0	0	0	0	0	0	0	0	0	0	0	0	0	0	0	0	0	0	0	
室生村	1	0	0	0	0	0	0	0	0	1	0	0	0	0	0	0	0	0	0	0	0	0	0	0	0	
曾爾村	0	0	0	0	0	0	0	0	0	0	0	0	0	0	0	0	0	0	0	0	0	0	0	0	0	
御杖村	0	0	0	0	0	0	0	0	0	0	0	0	0	0	0	0	0	0	0	0	0	0	0	0	0	
高取町	0	0	0	0	0	0	0	0	0	0	0	0	0	0	0	0	0	0	0	0	0	0	0	0	0	
明日香村	0	0	0	0	0	0	0	0	0	0	0	0	0	0	0	0	0	0	0	0	0	0	0	0	0	
大和高田市	0	0	0	0	0	0	0	0	0	0	0	0	0	0	0	0	0	0	0	0	0	0	0	0	0	
御所市	0	0	0	0	0	0	0	0	0	0	0	0	0	0	0	0	0	0	0	0	0	0	0	0	0	
香芝市	0	0	0	0	0	0	0	0	0	0	0	0	0	0	0	0	0	0	0	0	0	0	0	0	0	
葛城市	0	0	0	0	0	0	0	0	0	0	0	0	0	0	0	0	0	0	0	0	0	0	0	0	0	
上牧町	0	0	0	0	0	0	0	0	0	0	0	0	0	0	0	0	0	0	0	0	0	0	0	0	0	
王寺町	0	0	0	0	0	0	0	0	0	0	0	0	0	0	0	0	0	0	0	0	0	0	0	0	0	
広陵町	0	0	0	0	0	0	0	0	0	0	0	0	0	0	0	0	0	0	0	0	0	0	0	0	0	
河合町	0	0	0	0	0	0	0	0	0	0	0	0	0	0	0	0	0	0	0	0	0	0	0	0	0	
五條市	0	0	0	0	0	0	0	0	0	0	0	0	0	0	0	0	0	0	0	0	0	0	0	0	0	
西吉野村	0	0	0	0	0	0	0	0	0	0	0	0	0	0	0	0	0	0	0	0	0	0	0	0	0	
野迫川村	0	0	0	0	0	0	0	0	0	0	0	0	0	0	0	0	0	0	0	0	0	0	0	0	0	
大塔村	0	0	0	0	0	0	0	0	0	0	0	0	0	0	0	0	0	0	0	0	0	0	0	0	0	
十津川村	0	0	0	0	0	0	0	0	0	0	0	0	0	0	0	0	0	0	0	0	0	0	0	0	0	
吉野町	0	0	0	0	0	0	0	0	0	0	0	0	0	0	0	0	0	0	0	0	0	0	0	0	0	
大淀町	0	0	0	0	0	0	0	0	0	0	0	0	0	0	0	0	0	0	0	0	0	0	0	0	0	
下市町	0	0	0	0	0	0	0	0	0	0	0	0	0	0	0	0	0	0	0	0	0	0	0	0	0	
黒滝村	0	0	0	0	0	0	0	0	0	0	0	0	0	0	0	0	0	0	0	0	0	0	0	0	0	
天川村	0	0	0	0	0	0	0	0	0	0	0	0	0	0	0	0	0	0	0	0	0	0	0	0	0	
下北山村	0	0	0	0	0	0	0	0	0	0	0	0	0	0	0	0	0	0	0	0	0	0	0	0	0	
上北山村	0	0	0	0	0	0	0	0	0	0	0	0	0	0	0	0	0	0	0	0	0	0	0	0	0	
川上村	0	0	0	0	0	0	0	0	0	0	0	0	0	0	0	0	0	0	0	0	0	0	0	0	0	
東吉野村	0	0	0	0	0	0	0	0	0	0	0	0	0	0	0	0	0	0	0	0	0	0	0	0	0	
合計	2	0	0	0	0	0	0	1	0	1	0	0	5	0	1	0	1	1	0	1	0	0	1	0	0	

	が ん の 疑 い													が ん 以 外 の 疾 患													
	総 数	20～29歳	30～34歳	35～39歳	40～44歳	45～49歳	50～54歳	55～59歳	60～64歳	65～69歳	70～74歳	75～79歳	80歳以上	総 数	20～29歳	30～34歳	35～39歳	40～44歳	45～49歳	50～54歳	55～59歳	60～64歳	65～69歳	70～74歳	75～79歳	80歳以上	
奈良市	0	0	0	0	0	0	0	0	0	0	0	0	0	0	0	0	0	0	0	0	0	0	0	0	0	0	
大和郡山市	0	0	0	0	0	0	0	0	0	0	0	0	0	0	0	0	0	0	0	0	0	0	0	0	0	0	0
天理市	0	0	0	0	0	0	0	0	0	0	0	0	0	0	0	0	0	0	0	0	0	0	0	0	0	0	0
生駒市	0	0	0	0	0	0	0	0	0	0	0	0	0	0	0	0	0	0	0	0	0	0	0	0	0	0	0
月夕瀬村	0	0	0	0	0	0	0	0	0	0	0	0	0	0	0	0	0	0	0	0	0	0	0	0	0	0	0
都祁村	0	0	0	0	0	0	0	0	0	0	0	0	0	0	0	0	0	0	0	0	0	0	0	0	0	0	0
山添村	0	0	0	0	0	0	0	0	0	0	0	0	0	0	0	0	0	0	0	0	0	0	0	0	0	0	0
平群町	0	0	0	0	0	0	0	0	0	0	0	0	0	0	0	0	0	0	0	0	0	0	0	0	0	0	0
三郷町	0	0	0	0	0	0	0	0	0	0	0	0	0	0	0	0	0	0	0	0	0	0	0	0	0	0	0
斑鳩町	0	0	0	0	0	0	0	0	0	0	0	0	0	0	0	0	0	0	0	0	0	0	0	0	0	0	0
安堵町	0	0	0	0	0	0	0	0	0	0	0	0	0	0	0	0	0	0	0	0	0	0	0	0	0	0	0
橿原市	0	0	0	0	0	0	0	0	0	0	0	0	0	0	0	0	0	0	0	0	0	0	0	0	0	0	0
桜井市	0	0	0	0	0	0	0	0	0	0	0	0	0	0	0	0	0	0	0	0	0	0	0	0	0	0	0
川西町	0	0	0	0	0	0	0	0	0	0	0	0	0	0	0	0	0	0	0	0	0	0	0	0	0	0	0
三宅町	0	0	0	0	0	0	0	0	0	0	0	0	0	0	0	0	0	0	0	0	0	0	0	0	0	0	0
田原本町	0	0	0	0	0	0	0	0	0	0	0	0	0	0	0	0	0	0	0	0	0	0	0	0	0	0	0
大宇陀町	0	0	0	0	0	0	0	0	0	0	0	0	0	0	0	0	0	0	0	0	0	0	0	0	0	0	0
菟田野町	0	0	0	0	0	0	0	0	0	0	0	0	0	0	0	0	0	0	0	0	0	0	0	0	0	0	0
榛原町	0	0	0	0	0	0	0	0	0	0	0	0	0	0	0	0	0	0	0	0	0	0	0	0	0	0	0
室生村	0	0	0	0	0	0	0	0	0	0	0	0	0	0	0	0	0	0	0	0	0	0	0	0	0	0	0
曾爾村	0	0	0	0	0	0	0	0	0	0	0	0	0	0	0	0	0	0	0	0	0	0	0	0	0	0	0
御杖村	0	0	0	0	0	0	0	0	0	0	0	0	0	0	0	0	0	0	0	0	0	0	0	0	0	0	0
高取町	0	0	0	0	0	0	0	0	0	0	0	0	0	0	0	0	0	0	0	0	0	0	0	0	0	0	0
明日香村	0	0	0	0	0	0	0	0	0	0	0	0	0	0	0	0	0	0	0	0	0	0	0	0	0	0	0
大和高田市	0	0	0	0	0	0	0	0	0	0	0	0	0	0	0	0	0	0	0	0	0	0	0	0	0	0	0
御所市	0	0	0	0	0	0	0	0	0	0	0	0	0	0	0	0	0	0	0	0	0	0	0	0	0	0	0
香芝市	0	0	0	0	0	0	0	0	0	0	0	0	0	0	0	0	0	0	0	0	0	0	0	0	0	0	0
葛城市	0	0	0	0	0	0	0	0	0	0	0	0	0	0	0	0	0	0	0	0	0	0	0	0	0	0	0
上牧町	0	0	0	0	0	0	0	0	0	0	0	0	0	0	0	0	0	0	0	0	0	0	0	0	0	0	0
王寺町	0	0	0	0	0	0	0	0	0	0	0	0	0	0	0	0	0	0	0	0	0	0	0	0	0	0	0
広陵町	0	0	0	0	0	0	0	0	0	0	0	0	0	0	0	0	0	0	0	0	0	0	0	0	0	0	0
河合町	0	0	0	0	0	0	0	0	0	0	0	0	0	0	0	0	0	0	0	0	0	0	0	0	0	0	0
五條市	0	0	0	0	0	0	0	0	0	0	0	0	0	0	0	0	0	0	0	0	0	0	0	0	0	0	0
西吉野村	0	0	0	0	0	0	0	0	0	0	0	0	0	0	0	0	0	0	0	0	0	0	0	0	0	0	0
野迫川村	0	0	0	0	0	0	0	0	0	0	0	0	0	0	0	0	0	0	0	0	0	0	0	0	0	0	0
大塔村	0	0	0	0	0	0	0	0	0	0	0	0	0	0	0	0	0	0	0	0	0	0	0	0	0	0	0
十津川村	0	0	0	0	0	0	0	0	0	0	0	0	0	0	0	0	0	0	0	0	0	0	0	0	0	0	0
吉野町	0	0	0	0	0	0	0	0	0	0	0	0	0	0	0	0	0	0	0	0	0	0	0	0	0	0	0
大淀町	0	0	0	0	0	0	0	0	0	0	0	0	0	0	0	0	0	0	0	0	0	0	0	0	0	0	0
下市町	0	0	0	0	0	0	0	0	0	0	0	0	0	0	0	0	0	0	0	0	0	0	0	0	0	0	0
黒滝村	0	0	0	0	0	0	0	0	0	0	0	0	0	0	0	0	0	0	0	0	0	0	0	0	0	0	0
天川村	0	0	0	0	0	0	0	0	0	0	0	0	0	0	0	0	0	0	0	0	0	0	0	0	0	0	0
下北山村	0	0	0	0	0	0	0	0	0	0	0	0	0	0	0	0	0	0	0	0	0	0	0	0	0	0	0
上北山村	0	0	0	0	0	0	0	0	0	0	0	0	0	0	0	0	0	0	0	0	0	0	0	0	0	0	0
川上村	0	0	0	0	0	0	0	0	0	0	0	0	0	0	0	0	0	0	0	0	0	0	0	0	0	0	0
東吉野村	0	0	0	0	0	0	0	0	0	0	0	0	0	0	0	0	0	0	0	0	0	0	0	0	0	0	0
合 計	0	0	0	0	0	0	0	0	0	0	0	0	0	0	0	0	0	0	0	0	0	0	0	0	0	0	0

	未 把 握												未 受 診												
	総 数	20～29歳	30～34歳	35～39歳	40～44歳	45～49歳	50～54歳	55～59歳	60～64歳	65～69歳	70～74歳	75～79歳	80歳以上	総 数	20～29歳	30～34歳	35～39歳	40～44歳	45～49歳	50～54歳	55～59歳	60～64歳	65～69歳	70～74歳	75～79歳
奈良市	8	0	1	0	0	0	2	1	0	3	0	0	1	0	0	0	0	0	0	0	0	0	0	0	0
大和郡山市	0	0	0	0	0	0	0	0	0	0	0	0	0	0	0	0	0	0	0	0	0	0	0	0	0
天理市	0	0	0	0	0	0	0	0	0	0	0	0	0	0	0	0	0	0	0	0	0	0	0	0	0
生駒市	0	0	0	0	0	0	0	0	0	0	0	0	0	0	0	0	0	0	0	0	0	0	0	0	0
月夕瀬村	0	0	0	0	0	0	0	0	0	0	0	0	0	0	0	0	0	0	0	0	0	0	0	0	0
都祁村	0	0	0	0	0	0	0	0	0	0	0	0	0	0	0	0	0	0	0	0	0	0	0	0	0
山添村	0	0	0	0	0	0	0	0	0	0	0	0	0	0	0	0	0	0	0	0	0	0	0	0	0
平群町	0	0	0	0	0	0	0	0	0	0	0	0	0	0	0	0	0	0	0	0	0	0	0	0	0
三郷町	0	0	0	0	0	0	0	0	0	0	0	0	0	0	0	0	0	0	0	0	0	0	0	0	0
斑鳩町	0	0	0	0	0	0	0	0	0	0	0	0	0	0	0	0	0	0	0	0	0	0	0	0	0
安堵町	0	0	0	0	0	0	0	0	0	0	0	0	0	0	0	0	0	0	0	0	0	0	0	0	0
橿原市	1	0	0	0	0	1	0	0	0	0	0	0	1	0	0	1	0	0	0	0	0	0	0	0	0
桜井市	0	0	0	0	0	0	0	0	0	0	0	0	0	0	0	0	0	0	0	0	0	0	0	0	0
川西町	0	0	0	0	0	0	0	0	0	0	0	0	0	0	0	0	0	0	0	0	0	0	0	0	0
三宅町	0	0	0	0	0	0	0	0	0	0	0	0	0	0	0	0	0	0	0	0	0	0	0	0	0
田原本町	0	0	0	0	0	0	0	0	0	0	0	0	0	0	0	0	0	0	0	0	0	0	0	0	0
大宇陀町	0	0	0	0	0	0	0	0	0	0	0	0	0	0	0	0	0	0	0	0	0	0	0	0	0
菟田野町	0	0	0	0	0	0	0	0	0	0	0	0	0	0	0	0	0	0	0	0	0	0	0	0	0
榛原町	0	0	0	0	0	0	0	0	0	0	0	0	0	0	0	0	0	0	0	0	0	0	0	0	0
室生村	0	0	0	0	0	0	0	0	0	0	0	0	0	0	0	0	0	0	0	0	0	0	0	0	0
菅爾村	0	0	0	0	0	0	0	0	0	0	0	0	0	0	0	0	0	0	0	0	0	0	0	0	0
御杖村	0	0	0	0	0	0	0	0	0	0	0	0	0	0	0	0	0	0	0	0	0	0	0	0	0
高取町	0	0	0	0	0	0	0	0	0	0	0	0	0	0	0	0	0	0	0	0	0	0	0	0	0
明日香村	0	0	0	0	0	0	0	0	0	0	0	0	0	0	0	0	0	0	0	0	0	0	0	0	0
大和高田市	0	0	0	0	0	0	0	0	0	0	0	0	0	0	0	0	0	0	0	0	0	0	0	0	0
御所市	0	0	0	0	0	0	0	0	0	0	0	0	0	0	0	0	0	0	0	0	0	0	0	0	0
香芝市	0	0	0	0	0	0	0	0	0	0	0	0	0	0	0	0	0	0	0	0	0	0	0	0	0
葛城市	0	0	0	0	0	0	0	0	0	0	0	0	0	0	0	0	0	0	0	0	0	0	0	0	0
上牧町	0	0	0	0	0	0	0	0	0	0	0	0	0	0	0	0	0	0	0	0	0	0	0	0	0
王寺町	0	0	0	0	0	0	0	0	0	0	0	0	1	0	0	0	0	0	1	0	0	0	0	0	0
広陵町	0	0	0	0	0	0	0	0	0	0	0	0	1	0	0	0	0	1	0	0	0	0	0	0	0
河合町	0	0	0	0	0	0	0	0	0	0	0	0	0	0	0	0	0	0	0	0	0	0	0	0	0
五條市	0	0	0	0	0	0	0	0	0	0	0	0	0	0	0	0	0	0	0	0	0	0	0	0	0
西吉野村	0	0	0	0	0	0	0	0	0	0	0	0	0	0	0	0	0	0	0	0	0	0	0	0	0
野迫川村	0	0	0	0	0	0	0	0	0	0	0	0	0	0	0	0	0	0	0	0	0	0	0	0	0
大塔村	0	0	0	0	0	0	0	0	0	0	0	0	0	0	0	0	0	0	0	0	0	0	0	0	0
十津川村	0	0	0	0	0	0	0	0	0	0	0	0	0	0	0	0	0	0	0	0	0	0	0	0	0
吉野町	0	0	0	0	0	0	0	0	0	0	0	0	0	0	0	0	0	0	0	0	0	0	0	0	0
大淀町	0	0	0	0	0	0	0	0	0	0	0	0	0	0	0	0	0	0	0	0	0	0	0	0	0
下市町	0	0	0	0	0	0	0	0	0	0	0	0	0	0	0	0	0	0	0	0	0	0	0	0	0
黒滝村	0	0	0	0	0	0	0	0	0	0	0	0	0	0	0	0	0	0	0	0	0	0	0	0	0
天川村	0	0	0	0	0	0	0	0	0	0	0	0	0	0	0	0	0	0	0	0	0	0	0	0	0
下北山村	0	0	0	0	0	0	0	0	0	0	0	0	0	0	0	0	0	0	0	0	0	0	0	0	0
上北山村	0	0	0	0	0	0	0	0	0	0	0	0	0	0	0	0	0	0	0	0	0	0	0	0	0
川上村	0	0	0	0	0	0	0	0	0	0	0	0	0	0	0	0	0	0	0	0	0	0	0	0	0
東吉野村	0	0	0	0	0	0	0	0	0	0	0	0	0	0	0	0	0	0	0	0	0	0	0	0	0
合 計	9	0	1	0	0	1	2	1	0	3	0	0	1	3	0	0	1	0	1	1	0	0	0	0	0

第31表 乳がん検診の受診者数・結果別人員 年齢（5歳階級）・市町村別

平成16年度（概数）

	受 診 者 数												要精密検査者（受診者数再掲）												
	総 数	30～34歳	35～39歳	40～44歳	45～49歳	50～54歳	55～59歳	60～64歳	65～69歳	70～74歳	75～79歳	80歳以上	総 数	30～34歳	35～39歳	40～44歳	45～49歳	50～54歳	55～59歳	60～64歳	65～69歳	70～74歳	75～79歳	80歳以上	
奈良市	13,996	1,186	1,176	1,528	1,631	1,850	2,076	1,797	1,192	834	428	298	686	51	86	112	94	93	68	74	51	31	19	7	
大和郡山市	1,147	0	0	162	142	209	231	210	115	52	25	1	115	0	0	10	16	18	23	18	17	7	6	0	
天理市	502	0	0	69	58	89	78	94	57	35	17	5	82	0	0	10	14	19	13	12	9	2	1	2	
生駒市	1,446	11	14	142	190	220	339	250	138	107	33	2	154	2	2	18	26	26	29	23	15	9	4	0	
月ヶ瀬村	118	0	0	11	9	17	22	30	22	6	1	0	20	0	0	2	1	2	4	6	3	2	0	0	
都祁村	285	0	0	65	51	47	38	41	32	9	2	0	22	0	0	3	3	3	5	5	3	0	0	0	
山添村	59	0	2	1	5	8	7	7	10	13	5	1	1	0	0	0	0	1	0	0	0	0	0	0	
平群町	593	17	17	34	39	89	129	145	75	36	10	2	19	2	1	0	1	2	4	4	5	0	0	0	
三郷町	675	0	0	52	39	107	144	117	93	66	47	10	12	0	0	0	2	0	4	1	1	4	0	0	
斑鳩町	1,777	59	77	115	134	211	375	334	244	160	59	9	36	3	2	5	6	1	7	6	4	1	1	0	
安堵町	537	32	33	44	38	78	105	88	69	39	10	1	13	0	0	4	0	3	3	2	0	1	0	0	
橿原市	3,892	0	0	402	317	421	619	738	589	415	236	155	371	0	0	63	47	48	60	76	44	19	12	2	
桜井市	272	0	0	49	40	47	61	30	25	14	4	2	45	0	0	9	5	10	13	2	3	3	0	0	
川西町	97	0	7	7	10	17	15	23	10	6	1	1	8	0	0	1	0	2	1	2	1	0	0	1	
三宅町	374	14	22	43	26	40	81	65	57	20	4	2	7	0	1	0	0	1	3	1	0	1	0	0	
田原本町	656	31	36	57	57	101	133	124	67	36	10	4	15	0	0	3	1	5	3	0	1	1	1	0	
大宇陀町	43	0	1	6	9	9	10	0	1	5	2	0	5	0	0	1	1	2	1	0	0	0	0	0	
菟田野町	93	4	6	8	9	10	10	19	16	11	0	0	15	0	1	1	2	2	1	4	2	2	0	0	
榛原町	873	0	0	62	70	114	188	176	117	99	36	11	11	0	0	6	0	0	1	2	1	1	0	0	
室生村	424	28	40	38	40	39	57	60	51	50	15	6	44	2	4	4	8	6	4	8	2	4	2	0	
曾爾村	177	0	8	14	17	17	28	26	32	20	14	1	22	0	1	0	4	5	3	3	3	3	0	0	
御杖村	167	1	2	10	14	18	13	37	31	19	18	4	14	0	0	1	0	4	0	3	2	2	2	0	
高取町	96	0	0	7	11	13	21	11	15	12	5	1	17	0	0	1	5	3	3	0	4	0	1	0	
明日香村	239	0	0	29	14	30	42	49	39	25	8	3	35	0	0	8	4	1	4	6	8	3	1	0	
大和高田市	415	0	0	93	60	61	80	52	34	25	9	1	68	0	0	20	10	9	10	12	3	4	0	0	
御所市	405	0	0	41	35	48	84	77	59	45	15	1	32	0	0	5	3	4	2	3	7	5	3	0	
香芝市	342	0	1	52	39	61	80	62	32	12	2	1	25	0	0	2	6	8	2	2	4	0	1	0	
葛城市	367	34	37	43	26	50	64	57	27	20	7	2	41	2	3	3	9	10	5	3	3	3	0	0	
上牧町	195	0	0	34	29	30	38	36	21	4	3	0	24	0	0	3	6	4	5	2	4	0	0	0	
玉寺町	467	0	0	57	59	78	96	86	57	25	8	1	47	0	0	6	7	9	8	9	5	2	1	0	
広陵町	451	32	35	64	57	62	65	74	39	15	8	0	27	3	1	6	2	4	6	2	2	1	0	0	
河合町	191	0	0	18	12	33	44	38	32	10	4	0	31	0	0	4	3	4	5	6	7	2	0	0	
五條市	297	0	0	37	40	52	43	47	29	34	13	2	27	0	0	6	5	5	4	2	3	2	0	0	
西吉野村	131	0	20	15	14	18	21	19	9	11	4	0	5	0	0	1	1	2	0	1	0	0	0	0	
野迫川村	130	9	7	4	3	8	6	15	16	35	13	14	9	4	1	0	0	0	0	1	2	0	1	0	
大塔村	129	0	3	7	4	4	13	24	30	25	8	11	4	0	0	0	1	1	1	0	0	1	0	0	
十津川村	288	0	0	13	20	26	33	42	65	60	21	8	9	0	0	2	0	0	1	1	2	2	1	0	
吉野町	171	3	2	16	12	36	26	29	24	11	11	1	15	2	0	2	4	1	1	1	2	0	2	0	
大淀町	240	13	21	25	27	29	31	35	22	23	12	2	15	2	1	0	3	1	0	3	1	3	0	1	
下市町	214	9	13	17	19	21	33	29	43	22	7	1	16	0	0	1	2	3	5	3	1	0	1	0	
黒滝村	183	0	0	4	9	15	18	15	16	29	37	40	3	0	0	0	0	1	0	0	0	0	0	2	
天川村	188	0	0	14	15	26	16	17	42	31	15	12	7	0	0	2	1	3	0	1	0	0	0	0	
下北山村	98	1	7	7	7	4	2	15	18	25	11	1	6	0	0	2	1	0	0	0	0	3	0	0	
上北山村	38	0	2	5	2	4	7	7	6	2	2	1	2	0	0	0	0	2	0	0	0	0	0	0	
川上村	160	0	0	7	10	14	21	25	33	30	18	2	11	0	0	2	2	0	2	3	1	0	0	1	
東吉野村	109	1	4	3	5	13	19	22	24	15	2	1	7	0	1	0	1	2	1	0	2	0	0	0	
合 計	33,747	1,485	1,593	3,531	3,474	4,494	5,662	5,294	3,775	2,598	1,220	621	2,200	73	105	329	307	330	315	312	227	125	60	17	

第31表のつづき

平成16年度（概数）

	異常認めず													がんの者												
	総数	30～34歳	35～39歳	40～44歳	45～49歳	50～54歳	55～59歳	60～64歳	65～69歳	70～74歳	75～79歳	80歳以上	総数	30～34歳	35～39歳	40～44歳	45～49歳	50～54歳	55～59歳	60～64歳	65～69歳	70～74歳	75～79歳	80歳以上		
奈良市	69	7	7	6	8	10	3	13	8	3	4	0	22	0	1	1	3	4	4	6	2	1	0	0		
大和郡山市	28	0	0	2	2	4	8	5	5	2	0	0	1	0	0	0	0	0	0	0	1	0	0	0		
天理市	34	0	0	4	4	8	5	6	5	0	1	1	0	0	0	0	0	0	0	0	0	0	0	0		
生駒市	35	1	1	2	5	6	4	7	3	4	2	0	8	0	0	1	0	2	2	1	1	0	1	0		
月ヶ瀬村	7	0	0	0	0	0	2	2	1	2	0	0	0	0	0	0	0	0	0	0	0	0	0	0		
都祁村	11	0	0	2	1	1	3	4	0	0	0	0	3	0	0	0	0	1	1	0	1	0	0	0		
山添村	0	0	0	0	0	0	0	0	0	0	0	0	0	0	0	0	0	0	0	0	0	0	0	0		
平群町	7	0	0	0	0	2	2	2	1	0	0	0	2	0	0	0	0	0	0	1	1	0	0	0		
三郷町	0	0	0	0	0	0	0	0	0	0	0	0	1	0	0	0	0	0	1	0	0	0	0	0		
斑鳩町	3	1	0	0	0	0	0	1	1	0	0	0	1	0	0	0	0	0	0	1	0	0	0	0		
安堵町	1	0	0	0	0	0	0	1	0	0	0	0	1	0	0	1	0	0	0	0	0	0	0	0		
橿原市	126	0	0	15	9	12	20	32	22	7	8	1	2	0	0	1	0	0	0	1	0	0	0	0		
桜井市	17	0	0	2	0	5	5	1	2	2	0	0	1	0	0	0	0	1	0	0	0	0	0	0		
川西町	6	0	0	0	0	1	1	2	1	0	0	1	0	0	0	0	0	0	0	0	0	0	0	0		
三宅町	0	0	0	0	0	0	0	0	0	0	0	0	0	0	0	0	0	0	0	0	0	0	0	0		
田原本町	0	0	0	0	0	0	0	0	0	0	0	0	0	0	0	0	0	0	0	0	0	0	0	0		
大宇陀町	2	0	0	0	0	1	1	0	0	0	0	0	0	0	0	0	0	0	0	0	0	0	0	0		
菟田野町	4	0	0	0	1	1	1	0	1	0	0	0	1	0	0	0	0	0	0	1	0	0	0	0		
榛原町	0	0	0	0	0	0	0	0	0	0	0	0	2	0	0	0	0	0	0	2	0	0	0	0		
室生村	14	0	0	2	4	2	1	3	1	0	1	0	0	0	0	0	0	0	0	0	0	0	0	0		
曾爾村	10	0	0	0	1	2	1	3	2	1	0	0	0	0	0	0	0	0	0	0	0	0	0	0		
御杖村	8	0	0	0	0	2	0	3	1	1	1	0	0	0	0	0	0	0	0	0	0	0	0	0		
高取町	6	0	0	1	0	1	1	0	3	0	0	0	0	0	0	0	0	0	0	0	0	0	0	0		
明日香村	23	0	0	4	2	0	3	4	6	3	1	0	0	0	0	0	0	0	0	0	0	0	0	0		
大和高田市	21	0	0	2	2	3	5	4	1	4	0	0	1	0	0	0	0	0	0	1	0	0	0	0		
御所市	12	0	0	0	1	1	0	0	5	2	3	0	0	0	0	0	0	0	0	0	0	0	0	0		
香芝市	4	0	0	0	0	4	0	0	0	0	0	0	1	0	0	0	0	0	1	0	0	0	0	0		
葛城市	14	1	1	1	1	2	4	2	2	0	0	0	1	0	0	0	0	0	0	0	0	1	0	0		
上牧町	4	0	0	0	1	1	0	1	1	0	0	0	0	0	0	0	0	0	0	0	0	0	0	0		
玉寺町	15	0	0	1	3	3	2	4	1	1	0	0	1	0	0	0	0	0	0	1	0	0	0	0		
広陵町	10	0	0	2	1	3	2	0	2	0	0	0	2	0	0	0	0	1	0	1	0	0	0	0		
河合町	6	0	0	0	1	0	1	0	4	0	0	0	1	0	0	0	0	0	0	0	1	0	0	0		
五條市	11	0	0	1	1	3	1	1	3	1	0	0	0	0	0	0	0	0	0	0	0	0	0	0		
西吉野村	3	0	0	0	1	2	0	0	0	0	0	0	0	0	0	0	0	0	0	0	0	0	0	0		
野迫川村	2	0	1	0	0	0	0	0	1	0	0	0	0	0	0	0	0	0	0	0	0	0	0	0		
大塔村	3	0	0	0	1	1	1	0	0	0	0	0	0	0	0	0	0	0	0	0	0	0	0	0		
十津川村	3	0	0	0	0	0	0	1	1	1	0	0	0	0	0	0	0	0	0	0	0	0	0	0		
吉野町	8	1	0	2	2	0	0	0	1	0	2	0	0	0	0	0	0	0	0	0	0	0	0	0		
大淀町	7	0	0	0	1	0	0	2	1	3	0	0	0	0	0	0	0	0	0	0	0	0	0	0		
下市町	10	0	0	0	1	3	3	2	1	0	0	0	1	0	0	0	0	0	0	1	0	0	0	0		
黒滝村	0	0	0	0	0	0	0	0	0	0	0	0	2	0	0	0	0	0	0	0	0	0	0	2		
天川村	2	0	0	0	0	1	0	1	0	0	0	0	0	0	0	0	0	0	0	0	0	0	0	0		
下北山村	5	0	0	1	1	0	0	0	0	3	0	0	0	0	0	0	0	0	0	0	0	0	0	0		
上北山村	0	0	0	0	0	0	0	0	0	0	0	0	0	0	0	0	0	0	0	0	0	0	0	0		
川上村	5	0	0	0	0	0	1	2	1	0	0	1	0	0	0	0	0	0	0	0	0	0	0	0		
東吉野村	5	0	1	0	0	2	1	0	1	0	0	0	0	0	0	0	0	0	0	0	0	0	0	0		
合計	561	11	11	50	55	87	82	109	89	40	23	4	55	0	1	4	3	9	9	17	7	2	1	2		

第31表のつづき

平成16年度（概数）

	が ん の 疑 い												が ん 以 外 の 疾 患											
	総 数	30～34歳	35～39歳	40～44歳	45～49歳	50～54歳	55～59歳	60～64歳	65～69歳	70～74歳	75～79歳	80歳以上	総 数	30～34歳	35～39歳	40～44歳	45～49歳	50～54歳	55～59歳	60～64歳	65～69歳	70～74歳	75～79歳	80歳以上
奈良市	17	0	0	2	6	1	3	2	0	0	1	2	301	22	33	54	46	45	26	33	15	18	7	2
大和郡山市	7	0	0	0	0	3	2	0	2	0	0	0	71	0	0	8	13	8	11	13	9	5	4	0
天理市	2	0	0	0	0	1	0	1	0	0	0	0	29	0	0	5	7	6	3	3	4	1	0	0
生駒市	4	0	0	0	0	1	1	0	2	0	0	0	105	1	1	14	20	17	22	15	9	5	1	0
月ヶ瀬村	1	0	0	0	0	1	0	0	0	0	0	0	10	0	0	1	1	1	1	4	2	0	0	0
都祁村	0	0	0	0	0	0	0	0	0	0	0	0	8	0	0	1	2	1	1	1	2	0	0	0
山添村	0	0	0	0	0	0	0	0	0	0	0	0	1	0	0	0	0	1	0	0	0	0	0	0
平群町	0	0	0	0	0	0	0	0	0	0	0	0	6	2	1	0	0	0	1	1	1	0	0	0
三郷町	0	0	0	0	0	0	0	0	0	0	0	0	11	0	0	0	2	0	3	1	1	4	0	0
斑鳩町	0	0	0	0	0	0	0	0	0	0	0	0	25	1	2	4	5	0	6	3	3	0	1	0
安堵町	1	0	0	1	0	0	0	0	0	0	0	0	10	0	0	2	0	3	3	1	0	1	0	0
橿原市	9	0	0	3	2	0	2	1	1	0	0	0	189	0	0	35	29	34	31	32	16	9	2	1
桜井市	4	0	0	0	1	0	2	1	0	0	0	0	18	0	0	5	3	4	4	0	1	1	0	0
川西町	0	0	0	0	0	0	0	0	0	0	0	0	2	0	0	1	0	1	0	0	0	0	0	0
三宅町	0	0	0	0	0	0	0	0	0	0	0	0	7	0	1	0	0	1	3	1	0	1	0	0
田原本町	0	0	0	0	0	0	0	0	0	0	0	0	11	0	0	2	1	4	2	0	1	0	1	0
大宇陀町	0	0	0	0	0	0	0	0	0	0	0	0	3	0	0	1	1	1	0	0	0	0	0	0
菟田野町	0	0	0	0	0	0	0	0	0	0	0	0	6	0	1	1	0	1	0	1	0	2	0	0
榛原町	0	0	0	0	0	0	0	0	0	0	0	0	7	0	0	4	0	0	1	0	1	1	0	0
室生村	3	0	0	0	0	0	1	1	0	1	0	0	20	2	0	0	4	4	1	4	1	3	1	0
曾爾村	0	0	0	0	0	0	0	0	0	0	0	0	10	0	1	0	2	2	2	0	1	2	0	0
御杖村	0	0	0	0	0	0	0	0	0	0	0	0	4	0	0	1	0	0	0	0	1	1	1	0
高取町	2	0	0	0	0	0	0	0	1	0	1	0	8	0	0	0	5	1	2	0	0	0	0	0
明日香村	0	0	0	0	0	0	0	0	0	0	0	0	11	0	0	4	1	1	1	2	2	0	0	0
大和高田市	1	0	0	0	0	1	0	0	0	0	0	0	41	0	0	17	5	5	5	7	2	0	0	0
御所市	1	0	0	0	0	0	0	1	0	0	0	0	16	0	0	5	1	3	2	1	2	2	0	0
香芝市	0	0	0	0	0	0	0	0	0	0	0	0	11	0	0	2	3	3	0	2	1	0	0	0
葛城市	0	0	0	0	0	0	0	0	0	0	0	0	22	0	2	2	7	6	1	1	1	2	0	0
上牧町	0	0	0	0	0	0	0	0	0	0	0	0	16	0	0	3	5	2	3	0	3	0	0	0
玉寺町	1	0	0	1	0	0	0	0	0	0	0	0	24	0	0	3	2	6	5	3	4	1	0	0
広陵町	1	0	0	1	0	0	0	0	0	0	0	0	10	2	0	2	1	0	3	1	0	1	0	0
河合町	0	0	0	0	0	0	0	0	0	0	0	0	17	0	0	2	1	3	3	4	2	2	0	0
五條市	0	0	0	0	0	0	0	0	0	0	0	0	9	0	0	1	2	1	3	1	0	1	0	0
西吉野村	0	0	0	0	0	0	0	0	0	0	0	0	2	0	0	1	0	0	0	1	0	0	0	0
野迫川村	0	0	0	0	0	0	0	0	0	0	0	0	3	2	0	0	0	0	0	0	0	0	0	1
大塔村	0	0	0	0	0	0	0	0	0	0	0	0	1	0	0	0	0	0	0	0	0	0	1	0
十津川村	0	0	0	0	0	0	0	0	0	0	0	0	6	0	0	2	0	0	1	0	1	1	1	0
吉野町	0	0	0	0	0	0	0	0	0	0	0	0	7	1	0	0	2	1	1	1	1	0	0	0
大淀町	0	0	0	0	0	0	0	0	0	0	0	0	5	1	1	0	1	1	0	0	0	0	0	1
下市町	0	0	0	0	0	0	0	0	0	0	0	0	3	0	0	1	0	0	1	0	0	0	1	0
黒滝村	0	0	0	0	0	0	0	0	0	0	0	0	0	0	0	0	0	0	0	0	0	0	0	0
天川村	0	0	0	0	0	0	0	0	0	0	0	0	3	0	0	2	1	0	0	0	0	0	0	0
下北山村	0	0	0	0	0	0	0	0	0	0	0	0	1	0	0	1	0	0	0	0	0	0	0	0
上北山村	0	0	0	0	0	0	0	0	0	0	0	0	2	0	0	0	0	2	0	0	0	0	0	0
川上村	0	0	0	0	0	0	0	0	0	0	0	0	6	0	0	2	2	0	1	1	0	0	0	0
東吉野村	0	0	0	0	0	0	0	0	0	0	0	0	2	0	0	0	1	0	0	0	1	0	0	0
合 計	54	0	0	8	9	8	11	7	6	1	2	2	1,080	34	43	189	176	169	153	138	88	64	21	5

第31表のつづき

平成16年度（概数）

	未 把 握												未 受 診											
	総 数	30～34歳	35～39歳	40～44歳	45～49歳	50～54歳	55～59歳	60～64歳	65～69歳	70～74歳	75～79歳	80歳以上	総 数	30～34歳	35～39歳	40～44歳	45～49歳	50～54歳	55～59歳	60～64歳	65～69歳	70～74歳	75～79歳	80歳以上
奈良市	277	22	45	49	31	33	32	20	26	9	7	3	0	0	0	0	0	0	0	0	0	0	0	0
大和郡山市	8	0	0	0	1	3	2	0	0	0	2	0	0	0	0	0	0	0	0	0	0	0	0	0
天理市	17	0	0	1	3	4	5	2	0	1	0	1	0	0	0	0	0	0	0	0	0	0	0	0
生駒市	1	0	0	0	1	0	0	0	0	0	0	0	1	0	0	1	0	0	0	0	0	0	0	0
月ヶ瀬村	0	0	0	0	0	0	0	0	0	0	0	0	2	0	0	1	0	0	1	0	0	0	0	0
都祁村	0	0	0	0	0	0	0	0	0	0	0	0	0	0	0	0	0	0	0	0	0	0	0	0
山添村	0	0	0	0	0	0	0	0	0	0	0	0	0	0	0	0	0	0	0	0	0	0	0	0
平群町	4	0	0	0	1	0	1	0	2	0	0	0	0	0	0	0	0	0	0	0	0	0	0	0
三郷町	0	0	0	0	0	0	0	0	0	0	0	0	0	0	0	0	0	0	0	0	0	0	0	0
斑鳩町	0	0	0	0	0	0	0	0	0	0	0	0	7	1	0	1	1	1	1	1	0	1	0	0
安堵町	0	0	0	0	0	0	0	0	0	0	0	0	0	0	0	0	0	0	0	0	0	0	0	0
橿原市	20	0	0	1	3	1	3	8	2	1	1	0	25	0	0	8	4	1	4	2	3	2	1	0
桜井市	4	0	0	2	1	0	1	0	0	0	0	0	1	0	0	0	0	1	0	0	0	0	0	0
川西町	0	0	0	0	0	0	0	0	0	0	0	0	0	0	0	0	0	0	0	0	0	0	0	0
三宅町	0	0	0	0	0	0	0	0	0	0	0	0	0	0	0	0	0	0	0	0	0	0	0	0
田原本町	0	0	0	0	0	0	0	0	0	0	0	0	4	0	0	1	0	1	1	0	0	1	0	0
大宇陀町	0	0	0	0	0	0	0	0	0	0	0	0	0	0	0	0	0	0	0	0	0	0	0	0
菟田野町	0	0	0	0	0	0	0	0	0	0	0	0	4	0	0	0	1	0	0	2	1	0	0	0
榛原町	0	0	0	0	0	0	0	0	0	0	0	0	2	0	0	2	0	0	0	0	0	0	0	0
室生村	7	0	4	2	0	0	1	0	0	0	0	0	0	0	0	0	0	0	0	0	0	0	0	0
曾爾村	0	0	0	0	0	0	0	0	0	0	0	0	2	0	0	0	1	1	0	0	0	0	0	0
御杖村	2	0	0	0	0	2	0	0	0	0	0	0	0	0	0	0	0	0	0	0	0	0	0	0
高取町	0	0	0	0	0	0	0	0	0	0	0	0	1	0	0	0	0	1	0	0	0	0	0	0
明日香村	0	0	0	0	0	0	0	0	0	0	0	0	1	0	0	0	1	0	0	0	0	0	0	0
大和高田市	0	0	0	0	0	0	0	0	0	0	0	0	4	0	0	1	3	0	0	0	0	0	0	0
御所市	0	0	0	0	0	0	0	0	0	0	0	0	3	0	0	0	1	0	0	1	0	1	0	0
香芝市	0	0	0	0	0	0	0	0	0	0	0	0	9	0	0	0	3	1	1	0	3	0	1	0
葛城市	0	0	0	0	0	0	0	0	0	0	0	0	4	1	0	0	1	2	0	0	0	0	0	0
上牧町	0	0	0	0	0	0	0	0	0	0	0	0	4	0	0	0	0	1	2	1	0	0	0	0
玉寺町	0	0	0	0	0	0	0	0	0	0	0	0	6	0	0	1	2	0	1	1	0	0	1	0
広陵町	0	0	0	0	0	0	0	0	0	0	0	0	4	1	1	1	0	0	1	0	0	0	0	0
河合町	0	0	0	0	0	0	0	0	0	0	0	0	7	0	0	2	1	1	1	2	0	0	0	0
五條市	7	0	0	4	2	1	0	0	0	0	0	0	0	0	0	0	0	0	0	0	0	0	0	0
西吉野村	0	0	0	0	0	0	0	0	0	0	0	0	0	0	0	0	0	0	0	0	0	0	0	0
野迫川村	2	2	0	0	0	0	0	0	0	0	0	0	2	0	0	0	0	0	0	0	0	2	0	0
大塔村	0	0	0	0	0	0	0	0	0	0	0	0	0	0	0	0	0	0	0	0	0	0	0	0
十津川村	0	0	0	0	0	0	0	0	0	0	0	0	0	0	0	0	0	0	0	0	0	0	0	0
吉野町	0	0	0	0	0	0	0	0	0	0	0	0	0	0	0	0	0	0	0	0	0	0	0	0
大淀町	1	1	0	0	0	0	0	0	0	0	0	0	2	0	0	0	1	0	0	1	0	0	0	0
下市町	0	0	0	0	0	0	0	0	0	0	0	0	2	0	0	0	1	0	1	0	0	0	0	0
黒滝村	1	0	0	0	0	1	0	0	0	0	0	0	0	0	0	0	0	0	0	0	0	0	0	0
天川村	0	0	0	0	0	0	0	0	0	0	0	0	2	0	0	0	0	2	0	0	0	0	0	0
下北山村	0	0	0	0	0	0	0	0	0	0	0	0	0	0	0	0	0	0	0	0	0	0	0	0
上北山村	0	0	0	0	0	0	0	0	0	0	0	0	0	0	0	0	0	0	0	0	0	0	0	0
川上村	0	0	0	0	0	0	0	0	0	0	0	0	0	0	0	0	0	0	0	0	0	0	0	0
東吉野村	0	0	0	0	0	0	0	0	0	0	0	0	0	0	0	0	0	0	0	0	0	0	0	0
合 計	351	25	49	59	43	45	45	30	30	11	10	4	99	3	1	19	21	12	15	11	7	7	3	0

第31-1表 乳がん検診（視触診方式のみ）の受診者数・結果別人員 年齢（5歳階級）・市町村別

平成16年度（概数）

	受診者数												要精密検査者（受診者数再掲）											
	総数	30～34歳	35～39歳	40～44歳	45～49歳	50～54歳	55～59歳	60～64歳	65～69歳	70～74歳	75～79歳	80歳以上	総数	30～34歳	35～39歳	40～44歳	45～49歳	50～54歳	55～59歳	60～64歳	65～69歳	70～74歳	75～79歳	80歳以上
奈良市	13,627	1,186	1,176	1,442	1,572	1,784	2,022	1,754	1,162	809	422	298	636	51	86	98	91	81	62	69	45	28	18	7
大和郡山市	890	0	0	135	114	171	173	149	78	40	19	1	77	0	0	7	9	10	16	14	11	5	5	0
天理市	0	0	0	0	0	0	0	0	0	0	0	0	0	0	0	0	0	0	0	0	0	0	0	0
生駒市	132	11	14	9	11	19	27	19	9	8	5	0	19	2	2	1	4	4	4	0	2	0	0	0
月ヶ瀬村	0	0	0	0	0	0	0	0	0	0	0	0	0	0	0	0	0	0	0	0	0	0	0	0
都祁村	14	0	0	5	3	2	4	0	0	0	0	0	2	0	0	0	0	0	2	0	0	0	0	0
山添村	59	0	2	1	5	8	7	7	10	13	5	1	1	0	0	0	0	1	0	0	0	0	0	0
平群町	404	12	9	24	31	55	77	104	53	29	9	1	5	2	0	0	0	1	1	1	1	0	0	0
三郷町	675	0	0	52	39	107	144	117	93	66	47	10	12	0	0	0	2	0	4	1	1	4	0	0
斑鳩町	1,777	59	77	115	134	211	375	334	244	160	59	9	36	3	2	5	6	1	7	6	4	1	1	0
安堵町	537	32	33	44	38	78	105	88	69	39	10	1	13	0	0	4	0	3	3	2	0	1	0	0
橿原市	3,674	0	0	368	284	395	581	703	552	403	233	155	349	0	0	60	46	44	53	74	40	19	11	2
桜井市	0	0	0	0	0	0	0	0	0	0	0	0	0	0	0	0	0	0	0	0	0	0	0	0
川西町	17	0	7	0	1	6	1	1	0	0	1	0	2	0	0	0	0	2	0	0	0	0	0	0
三宅町	374	14	22	43	26	40	81	65	57	20	4	2	7	0	1	0	0	1	3	1	0	1	0	0
田原本町	656	31	36	57	57	101	133	124	67	36	10	4	15	0	0	3	1	5	3	0	1	1	1	0
大字陀町	5	0	1	2	0	1	0	0	0	0	1	0	2	0	0	1	0	1	0	0	0	0	0	0
菟田野町	83	4	6	8	9	8	10	16	13	9	0	0	12	0	1	1	2	2	1	2	2	1	0	0
榎原町	868	0	0	59	68	114	188	176	117	99	36	11	10	0	0	5	0	0	1	2	1	1	0	0
室生村	99	14	20	19	20	6	5	4	5	4	1	1	10	1	2	2	4	0	0	1	0	0	0	0
曾爾村	177	0	8	14	17	17	28	26	32	20	14	1	22	0	1	0	4	5	3	3	3	3	0	0
御杖村	163	1	2	10	12	17	12	37	31	19	18	4	14	0	0	1	0	4	0	3	2	2	2	0
高取町	96	0	0	7	11	13	21	11	15	12	5	1	17	0	0	1	5	3	3	0	4	0	1	0
明日香村	239	0	0	29	14	30	42	49	39	25	8	3	35	0	0	8	4	1	4	6	8	3	1	0
大和高田市	0	0	0	0	0	0	0	0	0	0	0	0	0	0	0	0	0	0	0	0	0	0	0	0
御所市	217	0	0	22	22	24	49	33	27	31	8	1	16	0	0	4	2	2	0	1	2	4	1	0
香芝市	0	0	0	0	0	0	0	0	0	0	0	0	0	0	0	0	0	0	0	0	0	0	0	0
葛城市	367	34	37	43	26	50	64	57	27	20	7	2	41	2	3	3	9	10	5	3	3	3	0	0
上牧町	0	0	0	0	0	0	0	0	0	0	0	0	0	0	0	0	0	0	0	0	0	0	0	0
玉寺町	2	0	0	0	0	0	1	0	1	0	0	0	2	0	0	0	0	1	0	1	0	0	0	0
広陵町	114	5	0	19	28	19	14	18	6	3	2	0	3	1	0	0	0	1	1	0	0	0	0	0
河合町	25	0	0	3	2	4	2	6	6	2	0	0	24	0	0	3	2	4	2	5	6	2	0	0
五條市	60	0	0	9	6	5	12	11	5	4	8	0	1	0	0	1	0	0	0	0	0	0	0	0
西吉野村	25	0	20	1	1	1	0	0	1	1	0	0	0	0	0	0	0	0	0	0	0	0	0	0
野迫川村	130	9	7	4	3	8	6	15	16	35	13	14	9	4	1	0	0	0	0	0	1	2	0	1
大塔村	129	0	3	7	4	4	13	24	30	25	8	11	4	0	0	0	1	1	1	0	0	0	1	0
十津川村	288	0	0	13	20	26	33	42	65	60	21	8	9	0	0	2	0	0	1	1	2	2	1	0
吉野町	171	3	2	16	12	36	26	29	24	11	11	1	15	2	0	2	4	1	1	1	2	0	2	0
大淀町	240	13	21	25	27	29	31	35	22	23	12	2	15	2	1	0	3	1	0	3	1	3	0	1
下市町	214	9	13	17	19	21	33	29	43	22	7	1	16	0	0	1	2	3	5	3	1	0	1	0
黒滝村	183	0	0	4	9	15	18	15	16	29	37	40	3	0	0	0	0	1	0	0	0	0	0	2
天川村	188	0	0	14	15	26	16	17	42	31	15	12	7	0	0	2	1	3	0	1	0	0	0	0
下北山村	98	1	7	7	7	4	2	15	18	25	11	1	6	0	0	2	1	0	0	0	0	3	0	0
上北山村	38	0	2	5	2	4	7	7	6	2	2	1	2	0	0	0	0	2	0	0	0	0	0	0
川上村	160	0	0	7	10	14	21	25	33	30	18	2	11	0	0	2	2	0	2	3	1	0	0	1
東吉野村	109	1	4	3	5	13	19	22	24	15	2	1	7	0	1	0	1	2	1	0	2	0	0	0
合計	27,314	1,439	1,529	2,662	2,684	3,486	4,403	4,184	3,058	2,180	1,089	600	1,487	70	101	219	206	199	190	206	147	89	46	14

	異常認めず													がんの者											
	総数	30～34歳	35～39歳	40～44歳	45～49歳	50～54歳	55～59歳	60～64歳	65～69歳	70～74歳	75～79歳	80歳以上	総数	30～34歳	35～39歳	40～44歳	45～49歳	50～54歳	55～59歳	60～64歳	65～69歳	70～74歳	75～79歳	80歳以上	
奈良市	68	7	7	5	8	10	3	13	8	3	4	0	22	0	1	1	3	4	4	6	2	1	0	0	
大和郡山市	14	0	0	2	1	1	4	3	2	1	0	0	1	0	0	0	0	0	0	0	1	0	0	0	
天理市	0	0	0	0	0	0	0	0	0	0	0	0	0	0	0	0	0	0	0	0	0	0	0	0	
生駒市	4	1	1	0	0	1	1	0	0	0	0	0	0	0	0	0	0	0	0	0	0	0	0	0	
月ヶ瀬村	0	0	0	0	0	0	0	0	0	0	0	0	0	0	0	0	0	0	0	0	0	0	0	0	
都祁村	1	0	0	0	0	0	1	0	0	0	0	0	0	0	0	0	0	0	0	0	0	0	0	0	
山添村	0	0	0	0	0	0	0	0	0	0	0	0	0	0	0	0	0	0	0	0	0	0	0	0	
平群町	0	0	0	0	0	0	0	0	0	0	0	0	0	0	0	0	0	0	0	0	0	0	0	0	
三郷町	0	0	0	0	0	0	0	0	0	0	0	0	1	0	0	0	0	0	1	0	0	0	0	0	
斑鳩町	3	1	0	0	0	0	0	1	1	0	0	0	1	0	0	0	0	0	0	1	0	0	0	0	
安堵町	1	0	0	0	0	0	0	1	0	0	0	0	1	0	0	1	0	0	0	0	0	0	0	0	
橿原市	115	0	0	12	9	10	16	32	20	7	8	1	2	0	0	1	0	0	0	1	0	0	0	0	
桜井市	0	0	0	0	0	0	0	0	0	0	0	0	0	0	0	0	0	0	0	0	0	0	0	0	
川西町	1	0	0	0	0	1	0	0	0	0	0	0	0	0	0	0	0	0	0	0	0	0	0	0	
三宅町	0	0	0	0	0	0	0	0	0	0	0	0	0	0	0	0	0	0	0	0	0	0	0	0	
田原本町	0	0	0	0	0	0	0	0	0	0	0	0	0	0	0	0	0	0	0	0	0	0	0	0	
大宇陀町	1	0	0	0	0	1	0	0	0	0	0	0	0	0	0	0	0	0	0	0	0	0	0	0	
菟田野町	4	0	0	0	1	1	1	0	1	0	0	0	1	0	0	0	0	0	0	1	0	0	0	0	
榛原町	0	0	0	0	0	0	0	0	0	0	0	0	2	0	0	0	0	0	0	2	0	0	0	0	
室生村	4	0	0	1	2	0	0	1	0	0	0	0	0	0	0	0	0	0	0	0	0	0	0	0	
曾爾村	10	0	0	0	1	2	1	3	2	1	0	0	0	0	0	0	0	0	0	0	0	0	0	0	
御杖村	8	0	0	0	0	2	0	3	1	1	1	0	0	0	0	0	0	0	0	0	0	0	0	0	
高取町	6	0	0	1	0	1	1	0	3	0	0	0	0	0	0	0	0	0	0	0	0	0	0	0	
明日香村	23	0	0	4	2	0	3	4	6	3	1	0	0	0	0	0	0	0	0	0	0	0	0	0	
大和高田市	0	0	0	0	0	0	0	0	0	0	0	0	0	0	0	0	0	0	0	0	0	0	0	0	
御所市	7	0	0	0	1	1	0	0	2	2	1	0	0	0	0	0	0	0	0	0	0	0	0	0	
香芝市	0	0	0	0	0	0	0	0	0	0	0	0	0	0	0	0	0	0	0	0	0	0	0	0	
葛城市	14	1	1	1	1	2	4	2	2	0	0	0	1	0	0	0	0	0	0	0	1	0	0	0	
上牧町	0	0	0	0	0	0	0	0	0	0	0	0	0	0	0	0	0	0	0	0	0	0	0	0	
玉寺町	0	0	0	0	0	0	0	0	0	0	0	0	0	0	0	0	0	0	0	0	0	0	0	0	
広陵町	1	0	0	0	0	1	0	0	0	0	0	0	0	0	0	0	0	0	0	0	0	0	0	0	
河合町	3	0	0	0	0	0	0	0	3	0	0	0	1	0	0	0	0	0	0	0	1	0	0	0	
五條市	0	0	0	0	0	0	0	0	0	0	0	0	0	0	0	0	0	0	0	0	0	0	0	0	
西吉野村	0	0	0	0	0	0	0	0	0	0	0	0	0	0	0	0	0	0	0	0	0	0	0	0	
野迫川村	2	0	1	0	0	0	0	0	1	0	0	0	0	0	0	0	0	0	0	0	0	0	0	0	
大塔村	3	0	0	0	1	1	1	0	0	0	0	0	0	0	0	0	0	0	0	0	0	0	0	0	
十津川村	3	0	0	0	0	0	0	1	1	1	0	0	0	0	0	0	0	0	0	0	0	0	0	0	
吉野町	8	1	0	2	2	0	0	0	1	0	2	0	0	0	0	0	0	0	0	0	0	0	0	0	
大淀町	7	0	0	0	1	0	0	2	1	3	0	0	0	0	0	0	0	0	0	0	0	0	0	0	
下市町	10	0	0	0	1	3	3	2	1	0	0	0	1	0	0	0	0	0	0	1	0	0	0	0	
黒滝村	0	0	0	0	0	0	0	0	0	0	0	0	2	0	0	0	0	0	0	0	0	0	0	2	
天川村	2	0	0	0	0	1	0	1	0	0	0	0	0	0	0	0	0	0	0	0	0	0	0	0	
下北山村	5	0	0	1	1	0	0	0	0	3	0	0	0	0	0	0	0	0	0	0	0	0	0	0	
上北山村	0	0	0	0	0	0	0	0	0	0	0	0	0	0	0	0	0	0	0	0	0	0	0	0	
川上村	5	0	0	0	0	0	1	2	1	0	0	1	0	0	0	0	0	0	0	0	0	0	0	0	
東吉野村	5	0	1	0	0	2	1	0	1	0	0	0	0	0	0	0	0	0	0	0	0	0	0	0	
合計	338	11	11	29	32	41	41	71	58	25	17	2	36	0	1	3	3	4	5	12	4	2	0	2	

	が ん の 疑 い													が ん 以 外 の 疾 患												
	総 数	30～34歳	35～39歳	40～44歳	45～49歳	50～54歳	55～59歳	60～64歳	65～69歳	70～74歳	75～79歳	80歳以上	総 数	30～34歳	35～39歳	40～44歳	45～49歳	50～54歳	55～59歳	60～64歳	65～69歳	70～74歳	75～79歳	80歳以上		
奈良市	17	0	0	2	6	1	3	2	0	0	1	2	301	22	33	54	46	45	26	33	15	18	7	2		
大和郡山市	5	0	0	0	0	2	2	0	1	0	0	0	51	0	0	5	7	6	8	11	7	4	3	0		
天理市	0	0	0	0	0	0	0	0	0	0	0	0	0	0	0	0	0	0	0	0	0	0	0	0		
生駒市	0	0	0	0	0	0	0	0	0	0	0	0	14	1	1	1	3	3	3	0	2	0	0	0		
月ヶ瀬村	0	0	0	0	0	0	0	0	0	0	0	0	0	0	0	0	0	0	0	0	0	0	0	0		
都祁村	0	0	0	0	0	0	0	0	0	0	0	0	1	0	0	0	0	0	1	0	0	0	0	0		
山添村	0	0	0	0	0	0	0	0	0	0	0	0	1	0	0	0	0	1	0	0	0	0	0	0		
平群町	0	0	0	0	0	0	0	0	0	0	0	0	5	2	0	0	0	0	1	1	1	0	0	0		
三郷町	0	0	0	0	0	0	0	0	0	0	0	0	11	0	0	0	2	0	3	1	1	4	0	0		
斑鳩町	0	0	0	0	0	0	0	0	0	0	0	0	25	1	2	4	5	0	6	3	3	0	1	0		
安堵町	1	0	0	1	0	0	0	0	0	0	0	0	10	0	0	2	0	3	3	1	0	1	0	0		
橿原市	9	0	0	3	2	0	2	1	1	0	0	0	183	0	0	35	29	32	30	30	16	9	1	1		
桜井市	0	0	0	0	0	0	0	0	0	0	0	0	0	0	0	0	0	0	0	0	0	0	0	0		
川西町	0	0	0	0	0	0	0	0	0	0	0	0	1	0	0	0	0	1	0	0	0	0	0	0		
三宅町	0	0	0	0	0	0	0	0	0	0	0	0	7	0	1	0	0	1	3	1	0	1	0	0		
田原本町	0	0	0	0	0	0	0	0	0	0	0	0	11	0	0	2	1	4	2	0	1	0	1	0		
大宇陀町	0	0	0	0	0	0	0	0	0	0	0	0	1	0	0	1	0	0	0	0	0	0	0	0		
菟田野町	0	0	0	0	0	0	0	0	0	0	0	0	4	0	1	1	0	1	0	0	0	1	0	0		
榛原町	0	0	0	0	0	0	0	0	0	0	0	0	7	0	0	4	0	0	1	0	1	1	0	0		
室生村	0	0	0	0	0	0	0	0	0	0	0	0	3	1	0	0	2	0	0	0	0	0	0	0		
曾爾村	0	0	0	0	0	0	0	0	0	0	0	0	10	0	1	0	2	2	2	0	1	2	0	0		
御杖村	0	0	0	0	0	0	0	0	0	0	0	0	4	0	0	1	0	0	0	0	1	1	1	0		
高取町	2	0	0	0	0	0	0	0	1	0	1	0	8	0	0	0	5	1	2	0	0	0	0	0		
明日香村	0	0	0	0	0	0	0	0	0	0	0	0	11	0	0	4	1	1	1	2	2	0	0	0		
大和高田市	0	0	0	0	0	0	0	0	0	0	0	0	0	0	0	0	0	0	0	0	0	0	0	0		
御所市	0	0	0	0	0	0	0	0	0	0	0	0	7	0	0	4	1	1	0	0	0	1	0	0		
香芝市	0	0	0	0	0	0	0	0	0	0	0	0	0	0	0	0	0	0	0	0	0	0	0	0		
葛城市	0	0	0	0	0	0	0	0	0	0	0	0	22	0	2	2	7	6	1	1	1	2	0	0		
上牧町	0	0	0	0	0	0	0	0	0	0	0	0	0	0	0	0	0	0	0	0	0	0	0	0		
玉寺町	0	0	0	0	0	0	0	0	0	0	0	0	2	0	0	0	0	0	1	0	1	0	0	0		
広陵町	0	0	0	0	0	0	0	0	0	0	0	0	1	0	0	0	0	0	1	0	0	0	0	0		
河合町	0	0	0	0	0	0	0	0	0	0	0	0	15	0	0	2	1	3	2	3	2	2	0	0		
五條市	0	0	0	0	0	0	0	0	0	0	0	0	0	0	0	0	0	0	0	0	0	0	0	0		
西吉野村	0	0	0	0	0	0	0	0	0	0	0	0	0	0	0	0	0	0	0	0	0	0	0	0		
野迫川村	0	0	0	0	0	0	0	0	0	0	0	0	3	2	0	0	0	0	0	0	0	0	0	1		
大塔村	0	0	0	0	0	0	0	0	0	0	0	0	1	0	0	0	0	0	0	0	0	0	1	0		
十津川村	0	0	0	0	0	0	0	0	0	0	0	0	6	0	0	2	0	0	1	0	1	1	1	0		
吉野町	0	0	0	0	0	0	0	0	0	0	0	0	7	1	0	0	2	1	1	1	1	0	0	0		
大淀町	0	0	0	0	0	0	0	0	0	0	0	0	5	1	1	0	1	1	0	0	0	0	0	1		
下市町	0	0	0	0	0	0	0	0	0	0	0	0	3	0	0	1	0	0	1	0	0	0	1	0		
黒滝村	0	0	0	0	0	0	0	0	0	0	0	0	0	0	0	0	0	0	0	0	0	0	0	0		
天川村	0	0	0	0	0	0	0	0	0	0	0	0	3	0	0	2	1	0	0	0	0	0	0	0		
下北山村	0	0	0	0	0	0	0	0	0	0	0	0	1	0	0	1	0	0	0	0	0	0	0	0		
上北山村	0	0	0	0	0	0	0	0	0	0	0	0	2	0	0	0	0	2	0	0	0	0	0	0		
川上村	0	0	0	0	0	0	0	0	0	0	0	0	6	0	0	2	2	0	1	1	0	0	0	0		
東吉野村	0	0	0	0	0	0	0	0	0	0	0	0	2	0	0	0	1	0	0	0	1	0	0	0		
合 計	34	0	0	6	8	3	7	3	3	0	2	2	755	31	42	130	119	115	101	89	58	48	17	5		

	未 把 握												未 受 診											
	総 数	30～34歳	35～39歳	40～44歳	45～49歳	50～54歳	55～59歳	60～64歳	65～69歳	70～74歳	75～79歳	80歳以上	総 数	30～34歳	35～39歳	40～44歳	45～49歳	50～54歳	55～59歳	60～64歳	65～69歳	70～74歳	75～79歳	80歳以上
奈良市	228	22	45	36	28	21	26	15	20	6	6	3	0	0	0	0	0	0	0	0	0	0	0	0
大和郡山市	6	0	0	0	1	1	2	0	0	0	2	0	0	0	0	0	0	0	0	0	0	0	0	0
天理市	0	0	0	0	0	0	0	0	0	0	0	0	0	0	0	0	0	0	0	0	0	0	0	0
生駒市	1	0	0	0	1	0	0	0	0	0	0	0	0	0	0	0	0	0	0	0	0	0	0	0
月ヶ瀬村	0	0	0	0	0	0	0	0	0	0	0	0	0	0	0	0	0	0	0	0	0	0	0	0
都祁村	0	0	0	0	0	0	0	0	0	0	0	0	0	0	0	0	0	0	0	0	0	0	0	0
山添村	0	0	0	0	0	0	0	0	0	0	0	0	0	0	0	0	0	0	0	0	0	0	0	0
平群町	0	0	0	0	0	0	0	0	0	0	0	0	0	0	0	0	0	0	0	0	0	0	0	0
三郷町	0	0	0	0	0	0	0	0	0	0	0	0	0	0	0	0	0	0	0	0	0	0	0	0
斑鳩町	0	0	0	0	0	0	0	0	0	0	0	0	7	1	0	1	1	1	1	1	0	1	0	0
安堵町	0	0	0	0	0	0	0	0	0	0	0	0	0	0	0	0	0	0	0	0	0	0	0	0
橿原市	19	0	0	1	3	1	3	8	1	1	1	0	21	0	0	8	3	1	2	2	2	2	1	0
桜井市	0	0	0	0	0	0	0	0	0	0	0	0	0	0	0	0	0	0	0	0	0	0	0	0
川西町	0	0	0	0	0	0	0	0	0	0	0	0	0	0	0	0	0	0	0	0	0	0	0	0
三宅町	0	0	0	0	0	0	0	0	0	0	0	0	0	0	0	0	0	0	0	0	0	0	0	0
田原本町	0	0	0	0	0	0	0	0	0	0	0	0	4	0	0	1	0	1	1	0	0	1	0	0
大宇陀町	0	0	0	0	0	0	0	0	0	0	0	0	0	0	0	0	0	0	0	0	0	0	0	0
菟田野町	0	0	0	0	0	0	0	0	0	0	0	0	3	0	0	0	1	0	0	1	1	0	0	0
榛原町	0	0	0	0	0	0	0	0	0	0	0	0	1	0	0	1	0	0	0	0	0	0	0	0
室生村	3	0	2	1	0	0	0	0	0	0	0	0	0	0	0	0	0	0	0	0	0	0	0	0
曾爾村	0	0	0	0	0	0	0	0	0	0	0	0	2	0	0	0	1	1	0	0	0	0	0	0
御杖村	2	0	0	0	0	2	0	0	0	0	0	0	0	0	0	0	0	0	0	0	0	0	0	0
高取町	0	0	0	0	0	0	0	0	0	0	0	0	1	0	0	0	0	1	0	0	0	0	0	0
明日香村	0	0	0	0	0	0	0	0	0	0	0	0	1	0	0	0	1	0	0	0	0	0	0	0
大和高田市	0	0	0	0	0	0	0	0	0	0	0	0	0	0	0	0	0	0	0	0	0	0	0	0
御所市	0	0	0	0	0	0	0	0	0	0	0	0	2	0	0	0	0	0	0	1	0	1	0	0
香芝市	0	0	0	0	0	0	0	0	0	0	0	0	0	0	0	0	0	0	0	0	0	0	0	0
葛城市	0	0	0	0	0	0	0	0	0	0	0	0	4	1	0	0	1	2	0	0	0	0	0	0
上牧町	0	0	0	0	0	0	0	0	0	0	0	0	0	0	0	0	0	0	0	0	0	0	0	0
玉寺町	0	0	0	0	0	0	0	0	0	0	0	0	0	0	0	0	0	0	0	0	0	0	0	0
広陵町	0	0	0	0	0	0	0	0	0	0	0	0	1	1	0	0	0	0	0	0	0	0	0	0
河合町	0	0	0	0	0	0	0	0	0	0	0	0	5	0	0	1	1	1	0	2	0	0	0	0
五條市	1	0	0	1	0	0	0	0	0	0	0	0	0	0	0	0	0	0	0	0	0	0	0	0
西吉野村	0	0	0	0	0	0	0	0	0	0	0	0	0	0	0	0	0	0	0	0	0	0	0	0
野迫川村	2	2	0	0	0	0	0	0	0	0	0	0	2	0	0	0	0	0	0	0	0	2	0	0
大塔村	0	0	0	0	0	0	0	0	0	0	0	0	0	0	0	0	0	0	0	0	0	0	0	0
十津川村	0	0	0	0	0	0	0	0	0	0	0	0	0	0	0	0	0	0	0	0	0	0	0	0
吉野町	0	0	0	0	0	0	0	0	0	0	0	0	0	0	0	0	0	0	0	0	0	0	0	0
大淀町	1	1	0	0	0	0	0	0	0	0	0	0	2	0	0	0	1	0	0	1	0	0	0	0
下市町	0	0	0	0	0	0	0	0	0	0	0	0	2	0	0	0	1	0	1	0	0	0	0	0
黒滝村	1	0	0	0	0	1	0	0	0	0	0	0	0	0	0	0	0	0	0	0	0	0	0	0
天川村	0	0	0	0	0	0	0	0	0	0	0	0	2	0	0	0	0	2	0	0	0	0	0	0
下北山村	0	0	0	0	0	0	0	0	0	0	0	0	0	0	0	0	0	0	0	0	0	0	0	0
上北山村	0	0	0	0	0	0	0	0	0	0	0	0	0	0	0	0	0	0	0	0	0	0	0	0
川上村	0	0	0	0	0	0	0	0	0	0	0	0	0	0	0	0	0	0	0	0	0	0	0	0
東吉野村	0	0	0	0	0	0	0	0	0	0	0	0	0	0	0	0	0	0	0	0	0	0	0	0
合 計	264	25	47	39	33	26	31	23	21	7	9	3	60	3	0	12	11	10	5	8	3	7	1	0

第31-2表 乳がん検診(視触診方式及びマンモグラフィ)の受診者数・結果別人員・年齢(5歳階級)・市町村別

平成16年度(概数)

	受診者数												要精密検査者(受診者数再掲)											
	総数	30~34歳	35~39歳	40~44歳	45~49歳	50~54歳	55~59歳	60~64歳	65~69歳	70~74歳	75~79歳	80歳以上	総数	30~34歳	35~39歳	40~44歳	45~49歳	50~54歳	55~59歳	60~64歳	65~69歳	70~74歳	75~79歳	80歳以上
奈良市	369	0	0	86	59	66	54	43	30	25	6	0	50	0	0	14	3	12	6	5	6	3	1	0
大和郡山市	267	0	0	27	28	38	58	61	37	12	6	0	38	0	0	3	7	8	7	4	6	2	1	0
天理市	502	0	0	69	58	89	78	94	57	35	17	5	82	0	0	10	14	19	13	12	9	2	1	2
生駒市	1,314	0	0	133	179	201	312	231	129	99	28	2	135	0	0	17	22	22	25	23	13	9	4	0
月ヶ瀬村	118	0	0	11	9	17	22	30	22	6	1	0	20	0	0	2	1	2	4	6	3	2	0	0
都祁村	271	0	0	60	48	45	34	41	32	9	2	0	20	0	0	3	3	3	3	5	3	0	0	0
山添村	0	0	0	0	0	0	0	0	0	0	0	0	0	0	0	0	0	0	0	0	0	0	0	0
平群町	189	5	8	10	8	34	52	41	22	7	1	1	14	0	1	0	1	2	3	3	4	0	0	0
三郷町	0	0	0	0	0	0	0	0	0	0	0	0	0	0	0	0	0	0	0	0	0	0	0	0
斑鳩町	0	0	0	0	0	0	0	0	0	0	0	0	0	0	0	0	0	0	0	0	0	0	0	0
安堵町	0	0	0	0	0	0	0	0	0	0	0	0	0	0	0	0	0	0	0	0	0	0	0	0
橿原市	218	0	0	34	33	26	38	35	37	12	3	0	22	0	0	3	1	4	7	2	4	0	1	0
桜井市	272	0	0	49	40	47	61	30	25	14	4	2	45	0	0	9	5	10	13	2	3	3	0	0
川西町	80	0	0	7	9	11	14	22	10	6	0	1	6	0	0	1	0	0	1	2	1	0	0	1
三宅町	0	0	0	0	0	0	0	0	0	0	0	0	0	0	0	0	0	0	0	0	0	0	0	0
田原本町	0	0	0	0	0	0	0	0	0	0	0	0	0	0	0	0	0	0	0	0	0	0	0	0
大宇陀町	38	0	0	4	9	8	10	0	1	5	1	0	3	0	0	0	1	1	1	0	0	0	0	0
菟田野町	10	0	0	0	0	2	0	3	3	2	0	0	3	0	0	0	0	0	0	2	0	1	0	0
榛原町	5	0	0	3	2	0	0	0	0	0	0	0	1	0	0	1	0	0	0	0	0	0	0	0
室生村	325	14	20	19	20	33	52	56	46	46	14	5	34	1	2	2	4	6	4	7	2	4	2	0
曾爾村	0	0	0	0	0	0	0	0	0	0	0	0	0	0	0	0	0	0	0	0	0	0	0	0
御杖村	4	0	0	0	2	1	1	0	0	0	0	0	0	0	0	0	0	0	0	0	0	0	0	0
高取町	0	0	0	0	0	0	0	0	0	0	0	0	0	0	0	0	0	0	0	0	0	0	0	0
明日香村	0	0	0	0	0	0	0	0	0	0	0	0	0	0	0	0	0	0	0	0	0	0	0	0
大和高田市	415	0	0	93	60	61	80	52	34	25	9	1	68	0	0	20	10	9	10	12	3	4	0	0
御所市	188	0	0	19	13	24	35	44	32	14	7	0	16	0	0	1	1	2	2	2	5	1	2	0
香芝市	342	0	1	52	39	61	80	62	32	12	2	1	25	0	0	2	6	8	2	2	4	0	1	0
葛城市	0	0	0	0	0	0	0	0	0	0	0	0	0	0	0	0	0	0	0	0	0	0	0	0
上牧町	195	0	0	34	29	30	38	36	21	4	3	0	24	0	0	3	6	4	5	2	4	0	0	0
玉寺町	465	0	0	57	59	78	95	86	56	25	8	1	45	0	0	6	7	9	7	9	4	2	1	0
広陵町	337	27	35	45	29	43	51	56	33	12	6	0	24	2	1	6	2	3	5	2	2	1	0	0
河合町	166	0	0	15	10	29	42	32	26	8	4	0	7	0	0	1	1	0	3	1	1	0	0	0
五條市	237	0	0	28	34	47	31	36	24	30	5	2	26	0	0	5	5	5	4	2	3	2	0	0
西吉野村	106	0	0	14	13	17	21	19	8	10	4	0	5	0	0	1	1	2	0	1	0	0	0	0
野迫川村	0	0	0	0	0	0	0	0	0	0	0	0	0	0	0	0	0	0	0	0	0	0	0	0
大塔村	0	0	0	0	0	0	0	0	0	0	0	0	0	0	0	0	0	0	0	0	0	0	0	0
十津川村	0	0	0	0	0	0	0	0	0	0	0	0	0	0	0	0	0	0	0	0	0	0	0	0
吉野町	0	0	0	0	0	0	0	0	0	0	0	0	0	0	0	0	0	0	0	0	0	0	0	0
大淀町	0	0	0	0	0	0	0	0	0	0	0	0	0	0	0	0	0	0	0	0	0	0	0	0
下市町	0	0	0	0	0	0	0	0	0	0	0	0	0	0	0	0	0	0	0	0	0	0	0	0
黒滝村	0	0	0	0	0	0	0	0	0	0	0	0	0	0	0	0	0	0	0	0	0	0	0	0
天川村	0	0	0	0	0	0	0	0	0	0	0	0	0	0	0	0	0	0	0	0	0	0	0	0
下北山村	0	0	0	0	0	0	0	0	0	0	0	0	0	0	0	0	0	0	0	0	0	0	0	0
上北山村	0	0	0	0	0	0	0	0	0	0	0	0	0	0	0	0	0	0	0	0	0	0	0	0
川上村	0	0	0	0	0	0	0	0	0	0	0	0	0	0	0	0	0	0	0	0	0	0	0	0
東吉野村	0	0	0	0	0	0	0	0	0	0	0	0	0	0	0	0	0	0	0	0	0	0	0	0
合計	6,433	46	64	869	790	1,008	1,259	1,110	717	418	131	21	713	3	4	110	101	131	125	106	80	36	14	3

	異常認めず													がんの者												
	総数	30～34歳	35～39歳	40～44歳	45～49歳	50～54歳	55～59歳	60～64歳	65～69歳	70～74歳	75～79歳	80歳以上	総数	30～34歳	35～39歳	40～44歳	45～49歳	50～54歳	55～59歳	60～64歳	65～69歳	70～74歳	75～79歳	80歳以上		
奈良市	1	0	0	1	0	0	0	0	0	0	0	0	0	0	0	0	0	0	0	0	0	0	0	0		
大和郡山市	14	0	0	0	1	3	4	2	3	1	0	0	0	0	0	0	0	0	0	0	0	0	0	0		
天理市	34	0	0	4	4	8	5	6	5	0	1	1	0	0	0	0	0	0	0	0	0	0	0	0		
生駒市	31	0	0	2	5	5	3	7	3	4	2	0	8	0	0	1	0	2	2	1	1	0	1	0		
月ヶ瀬村	7	0	0	0	0	0	2	2	1	2	0	0	0	0	0	0	0	0	0	0	0	0	0	0		
都祁村	10	0	0	2	1	1	2	4	0	0	0	0	3	0	0	0	0	1	1	0	1	0	0	0		
山添村	0	0	0	0	0	0	0	0	0	0	0	0	0	0	0	0	0	0	0	0	0	0	0	0		
平群町	7	0	0	0	0	2	2	2	1	0	0	0	2	0	0	0	0	0	0	1	1	0	0	0		
三郷町	0	0	0	0	0	0	0	0	0	0	0	0	0	0	0	0	0	0	0	0	0	0	0	0		
斑鳩町	0	0	0	0	0	0	0	0	0	0	0	0	0	0	0	0	0	0	0	0	0	0	0	0		
安堵町	0	0	0	0	0	0	0	0	0	0	0	0	0	0	0	0	0	0	0	0	0	0	0	0		
橿原市	11	0	0	3	0	2	4	0	2	0	0	0	0	0	0	0	0	0	0	0	0	0	0	0		
桜井市	17	0	0	2	0	5	5	1	2	2	0	0	1	0	0	0	1	0	0	0	0	0	0	0		
川西町	5	0	0	0	0	0	1	2	1	0	0	1	0	0	0	0	0	0	0	0	0	0	0	0		
三宅町	0	0	0	0	0	0	0	0	0	0	0	0	0	0	0	0	0	0	0	0	0	0	0	0		
田原本町	0	0	0	0	0	0	0	0	0	0	0	0	0	0	0	0	0	0	0	0	0	0	0	0		
大宇陀町	1	0	0	0	0	0	1	0	0	0	0	0	0	0	0	0	0	0	0	0	0	0	0	0		
菟田野町	0	0	0	0	0	0	0	0	0	0	0	0	0	0	0	0	0	0	0	0	0	0	0	0		
榛原町	0	0	0	0	0	0	0	0	0	0	0	0	0	0	0	0	0	0	0	0	0	0	0	0		
室生村	10	0	0	1	2	2	1	2	1	0	1	0	0	0	0	0	0	0	0	0	0	0	0	0		
曾爾村	0	0	0	0	0	0	0	0	0	0	0	0	0	0	0	0	0	0	0	0	0	0	0	0		
御杖村	0	0	0	0	0	0	0	0	0	0	0	0	0	0	0	0	0	0	0	0	0	0	0	0		
高取町	0	0	0	0	0	0	0	0	0	0	0	0	0	0	0	0	0	0	0	0	0	0	0	0		
明日香村	0	0	0	0	0	0	0	0	0	0	0	0	0	0	0	0	0	0	0	0	0	0	0	0		
大和高田市	21	0	0	2	2	3	5	4	1	4	0	0	1	0	0	0	0	0	0	1	0	0	0	0		
御所市	5	0	0	0	0	0	0	0	3	0	2	0	0	0	0	0	0	0	0	0	0	0	0	0		
香芝市	4	0	0	0	0	4	0	0	0	0	0	0	1	0	0	0	0	0	1	0	0	0	0	0		
葛城市	0	0	0	0	0	0	0	0	0	0	0	0	0	0	0	0	0	0	0	0	0	0	0	0		
上牧町	4	0	0	0	1	1	0	1	1	0	0	0	0	0	0	0	0	0	0	0	0	0	0	0		
玉寺町	15	0	0	1	3	3	2	4	1	1	0	0	1	0	0	0	0	0	0	1	0	0	0	0		
広陵町	9	0	0	2	1	2	2	0	2	0	0	0	2	0	0	0	0	1	0	1	0	0	0	0		
河合町	3	0	0	0	1	0	1	0	1	0	0	0	0	0	0	0	0	0	0	0	0	0	0	0		
五條市	11	0	0	1	1	3	1	1	3	1	0	0	0	0	0	0	0	0	0	0	0	0	0	0		
西吉野村	3	0	0	0	1	2	0	0	0	0	0	0	0	0	0	0	0	0	0	0	0	0	0	0		
野迫川村	0	0	0	0	0	0	0	0	0	0	0	0	0	0	0	0	0	0	0	0	0	0	0	0		
大塔村	0	0	0	0	0	0	0	0	0	0	0	0	0	0	0	0	0	0	0	0	0	0	0	0		
十津川村	0	0	0	0	0	0	0	0	0	0	0	0	0	0	0	0	0	0	0	0	0	0	0	0		
吉野町	0	0	0	0	0	0	0	0	0	0	0	0	0	0	0	0	0	0	0	0	0	0	0	0		
大淀町	0	0	0	0	0	0	0	0	0	0	0	0	0	0	0	0	0	0	0	0	0	0	0	0		
下市町	0	0	0	0	0	0	0	0	0	0	0	0	0	0	0	0	0	0	0	0	0	0	0	0		
黒滝村	0	0	0	0	0	0	0	0	0	0	0	0	0	0	0	0	0	0	0	0	0	0	0	0		
天川村	0	0	0	0	0	0	0	0	0	0	0	0	0	0	0	0	0	0	0	0	0	0	0	0		
下北山村	0	0	0	0	0	0	0	0	0	0	0	0	0	0	0	0	0	0	0	0	0	0	0	0		
上北山村	0	0	0	0	0	0	0	0	0	0	0	0	0	0	0	0	0	0	0	0	0	0	0	0		
川上村	0	0	0	0	0	0	0	0	0	0	0	0	0	0	0	0	0	0	0	0	0	0	0	0		
東吉野村	0	0	0	0	0	0	0	0	0	0	0	0	0	0	0	0	0	0	0	0	0	0	0	0		
合計	223	0	0	21	23	46	41	38	31	15	6	2	19	0	0	1	0	5	4	5	3	0	1	0		

	が ん の 疑 い												が ん 以 外 の 疾 患											
	総 数	30～34歳	35～39歳	40～44歳	45～49歳	50～54歳	55～59歳	60～64歳	65～69歳	70～74歳	75～79歳	80歳以上	総 数	30～34歳	35～39歳	40～44歳	45～49歳	50～54歳	55～59歳	60～64歳	65～69歳	70～74歳	75～79歳	80歳以上
奈良市	0	0	0	0	0	0	0	0	0	0	0	0	0	0	0	0	0	0	0	0	0	0	0	0
大和郡山市	2	0	0	0	0	1	0	0	1	0	0	0	20	0	0	3	6	2	3	2	2	1	1	0
天理市	2	0	0	0	0	1	0	1	0	0	0	0	29	0	0	5	7	6	3	3	4	1	0	0
生駒市	4	0	0	0	0	1	1	0	2	0	0	0	91	0	0	13	17	14	19	15	7	5	1	0
月ヶ瀬村	1	0	0	0	0	1	0	0	0	0	0	0	10	0	0	1	1	1	1	4	2	0	0	0
都祁村	0	0	0	0	0	0	0	0	0	0	0	0	7	0	0	1	2	1	0	1	2	0	0	0
山添村	0	0	0	0	0	0	0	0	0	0	0	0	0	0	0	0	0	0	0	0	0	0	0	0
平群町	0	0	0	0	0	0	0	0	0	0	0	0	1	0	1	0	0	0	0	0	0	0	0	0
三郷町	0	0	0	0	0	0	0	0	0	0	0	0	0	0	0	0	0	0	0	0	0	0	0	0
斑鳩町	0	0	0	0	0	0	0	0	0	0	0	0	0	0	0	0	0	0	0	0	0	0	0	0
安堵町	0	0	0	0	0	0	0	0	0	0	0	0	0	0	0	0	0	0	0	0	0	0	0	0
橿原市	0	0	0	0	0	0	0	0	0	0	0	0	6	0	0	0	0	2	1	2	0	0	1	0
桜井市	4	0	0	0	1	0	2	1	0	0	0	0	18	0	0	5	3	4	4	0	1	1	0	0
川西町	0	0	0	0	0	0	0	0	0	0	0	0	1	0	0	1	0	0	0	0	0	0	0	0
三宅町	0	0	0	0	0	0	0	0	0	0	0	0	0	0	0	0	0	0	0	0	0	0	0	0
田原本町	0	0	0	0	0	0	0	0	0	0	0	0	0	0	0	0	0	0	0	0	0	0	0	0
大宇陀町	0	0	0	0	0	0	0	0	0	0	0	0	2	0	0	0	1	1	0	0	0	0	0	0
菟田野町	0	0	0	0	0	0	0	0	0	0	0	0	2	0	0	0	0	0	0	1	0	1	0	0
榛原町	0	0	0	0	0	0	0	0	0	0	0	0	0	0	0	0	0	0	0	0	0	0	0	0
室生村	3	0	0	0	0	0	1	1	0	1	0	0	17	1		2	4	1	4	1	3	1	0	0
曾爾村	0	0	0	0	0	0	0	0	0	0	0	0	0	0	0	0	0	0	0	0	0	0	0	0
御杖村	0	0	0	0	0	0	0	0	0	0	0	0	0	0	0	0	0	0	0	0	0	0	0	0
高取町	0	0	0	0	0	0	0	0	0	0	0	0	0	0	0	0	0	0	0	0	0	0	0	0
明日香村	0	0	0	0	0	0	0	0	0	0	0	0	0	0	0	0	0	0	0	0	0	0	0	0
大和高田市	1	0	0	0	0	1	0	0	0	0	0	0	41	0	0	17	5	5	5	7	2	0	0	0
御所市	1	0	0	0	0	0	0	1	0	0	0	0	9	0	0	1	0	2	2	1	2	1	0	0
香芝市	0	0	0	0	0	0	0	0	0	0	0	0	11	0	0	2	3	3	0	2	1	0	0	0
葛城市	0	0	0	0	0	0	0	0	0	0	0	0	0	0	0	0	0	0	0	0	0	0	0	0
上牧町	0	0	0	0	0	0	0	0	0	0	0	0	16	0	0	3	5	2	3	0	3	0	0	0
玉寺町	1	0	0	1	0	0	0	0	0	0	0	0	22	0	0	3	2	6	4	3	3	1	0	0
広陵町	1	0	0	1	0	0	0	0	0	0	0	0	9	2	0	2	1	0	2	1	0	1	0	0
河合町	0	0	0	0	0	0	0	0	0	0	0	0	2	0	0	0	0	0	1	1	0	0	0	0
五條市	0	0	0	0	0	0	0	0	0	0	0	0	9	0	0	1	2	1	3	1	0	1	0	0
西吉野村	0	0	0	0	0	0	0	0	0	0	0	0	2	0	0	1	0	0	0	1	0	0	0	0
野迫川村	0	0	0	0	0	0	0	0	0	0	0	0	0	0	0	0	0	0	0	0	0	0	0	0
大塔村	0	0	0	0	0	0	0	0	0	0	0	0	0	0	0	0	0	0	0	0	0	0	0	0
十津川村	0	0	0	0	0	0	0	0	0	0	0	0	0	0	0	0	0	0	0	0	0	0	0	0
吉野町	0	0	0	0	0	0	0	0	0	0	0	0	0	0	0	0	0	0	0	0	0	0	0	0
大淀町	0	0	0	0	0	0	0	0	0	0	0	0	0	0	0	0	0	0	0	0	0	0	0	0
下市町	0	0	0	0	0	0	0	0	0	0	0	0	0	0	0	0	0	0	0	0	0	0	0	0
黒滝村	0	0	0	0	0	0	0	0	0	0	0	0	0	0	0	0	0	0	0	0	0	0	0	0
天川村	0	0	0	0	0	0	0	0	0	0	0	0	0	0	0	0	0	0	0	0	0	0	0	0
下北山村	0	0	0	0	0	0	0	0	0	0	0	0	0	0	0	0	0	0	0	0	0	0	0	0
上北山村	0	0	0	0	0	0	0	0	0	0	0	0	0	0	0	0	0	0	0	0	0	0	0	0
川上村	0	0	0	0	0	0	0	0	0	0	0	0	0	0	0	0	0	0	0	0	0	0	0	0
東吉野村	0	0	0	0	0	0	0	0	0	0	0	0	0	0	0	0	0	0	0	0	0	0	0	0
合 計	20	0	0	2	1	5	4	4	3	1	0	0	325	3	1	59	57	54	52	49	30	16	4	0

	未 把 握												未 受 診											
	総 数	30～34歳	35～39歳	40～44歳	45～49歳	50～54歳	55～59歳	60～64歳	65～69歳	70～74歳	75～79歳	80歳以上	総 数	30～34歳	35～39歳	40～44歳	45～49歳	50～54歳	55～59歳	60～64歳	65～69歳	70～74歳	75～79歳	80歳以上
奈良市	49	0	0	13	3	12	6	5	6	3	1	0	0	0	0	0	0	0	0	0	0	0	0	0
大和郡山市	2	0	0	0	0	2	0	0	0	0	0	0	0	0	0	0	0	0	0	0	0	0	0	0
天理市	17	0	0	1	3	4	5	2	0	1	0	1	0	0	0	0	0	0	0	0	0	0	0	0
生駒市	0	0	0	0	0	0	0	0	0	0	0	0	1	0	0	1	0	0	0	0	0	0	0	0
月ヶ瀬村	0	0	0	0	0	0	0	0	0	0	0	0	2	0	0	1	0	0	1	0	0	0	0	0
都祁村	0	0	0	0	0	0	0	0	0	0	0	0	0	0	0	0	0	0	0	0	0	0	0	0
山添村	0	0	0	0	0	0	0	0	0	0	0	0	0	0	0	0	0	0	0	0	0	0	0	0
平群町	4	0	0	0	1	0	1	0	2	0	0	0	0	0	0	0	0	0	0	0	0	0	0	0
三郷町	0	0	0	0	0	0	0	0	0	0	0	0	0	0	0	0	0	0	0	0	0	0	0	0
斑鳩町	0	0	0	0	0	0	0	0	0	0	0	0	0	0	0	0	0	0	0	0	0	0	0	0
安堵町	0	0	0	0	0	0	0	0	0	0	0	0	0	0	0	0	0	0	0	0	0	0	0	0
橿原市	1	0	0	0	0	0	0	0	1	0	0	0	4	0	0	0	1	0	2	0	1	0	0	0
桜井市	4	0	0	2	1	0	1	0	0	0	0	0	1	0	0	0	0	1	0	0	0	0	0	0
川西町	0	0	0	0	0	0	0	0	0	0	0	0	0	0	0	0	0	0	0	0	0	0	0	0
三宅町	0	0	0	0	0	0	0	0	0	0	0	0	0	0	0	0	0	0	0	0	0	0	0	0
田原本町	0	0	0	0	0	0	0	0	0	0	0	0	0	0	0	0	0	0	0	0	0	0	0	0
大宇陀町	0	0	0	0	0	0	0	0	0	0	0	0	0	0	0	0	0	0	0	0	0	0	0	0
菟田野町	0	0	0	0	0	0	0	0	0	0	0	0	1	0	0	0	0	0	0	1	0	0	0	0
榛原町	0	0	0	0	0	0	0	0	0	0	0	0	1	0	0	1	0	0	0	0	0	0	0	0
室生村	4	0	2	1	0	0	1	0	0	0	0	0	0	0	0	0	0	0	0	0	0	0	0	0
曾爾村	0	0	0	0	0	0	0	0	0	0	0	0	0	0	0	0	0	0	0	0	0	0	0	0
御杖村	0	0	0	0	0	0	0	0	0	0	0	0	0	0	0	0	0	0	0	0	0	0	0	0
高取町	0	0	0	0	0	0	0	0	0	0	0	0	0	0	0	0	0	0	0	0	0	0	0	0
明日香村	0	0	0	0	0	0	0	0	0	0	0	0	0	0	0	0	0	0	0	0	0	0	0	0
大和高田市	0	0	0	0	0	0	0	0	0	0	0	0	4	0	0	1	3	0	0	0	0	0	0	0
御所市	0	0	0	0	0	0	0	0	0	0	0	0	1	0	0	0	1	0	0	0	0	0	0	0
香芝市	0	0	0	0	0	0	0	0	0	0	0	0	9	0	0	0	3	1	1	0	3	0	1	0
葛城市	0	0	0	0	0	0	0	0	0	0	0	0	0	0	0	0	0	0	0	0	0	0	0	0
上牧町	0	0	0	0	0	0	0	0	0	0	0	0	4	0	0	0	0	1	2	1	0	0	0	0
玉寺町	0	0	0	0	0	0	0	0	0	0	0	0	6	0	0	1	2	0	1	1	0	0	1	0
広陵町	0	0	0	0	0	0	0	0	0	0	0	0	3	0	1	1	0	0	1	0	0	0	0	0
河合町	0	0	0	0	0	0	0	0	0	0	0	0	2	0	0	1	0	0	1	0	0	0	0	0
五條市	6	0	0	3	2	1	0	0	0	0	0	0	0	0	0	0	0	0	0	0	0	0	0	0
西吉野村	0	0	0	0	0	0	0	0	0	0	0	0	0	0	0	0	0	0	0	0	0	0	0	0
野迫川村	0	0	0	0	0	0	0	0	0	0	0	0	0	0	0	0	0	0	0	0	0	0	0	0
大塔村	0	0	0	0	0	0	0	0	0	0	0	0	0	0	0	0	0	0	0	0	0	0	0	0
十津川村	0	0	0	0	0	0	0	0	0	0	0	0	0	0	0	0	0	0	0	0	0	0	0	0
吉野町	0	0	0	0	0	0	0	0	0	0	0	0	0	0	0	0	0	0	0	0	0	0	0	0
大淀町	0	0	0	0	0	0	0	0	0	0	0	0	0	0	0	0	0	0	0	0	0	0	0	0
下市町	0	0	0	0	0	0	0	0	0	0	0	0	0	0	0	0	0	0	0	0	0	0	0	0
黒滝村	0	0	0	0	0	0	0	0	0	0	0	0	0	0	0	0	0	0	0	0	0	0	0	0
天川村	0	0	0	0	0	0	0	0	0	0	0	0	0	0	0	0	0	0	0	0	0	0	0	0
下北山村	0	0	0	0	0	0	0	0	0	0	0	0	0	0	0	0	0	0	0	0	0	0	0	0
上北山村	0	0	0	0	0	0	0	0	0	0	0	0	0	0	0	0	0	0	0	0	0	0	0	0
川上村	0	0	0	0	0	0	0	0	0	0	0	0	0	0	0	0	0	0	0	0	0	0	0	0
東吉野村	0	0	0	0	0	0	0	0	0	0	0	0	0	0	0	0	0	0	0	0	0	0	0	0
合 計	87	0	2	20	10	19	14	7	9	4	1	1	39	0	1	7	10	2	10	3	4	0	2	0

第6章

感染症及び食中毒統計

第1表 感染症患者発生状況

型類	疾病名	平成16年	
一類	エボラ出血熱	0	
	クリミア・コンゴ出血熱	0	
	重症急性呼吸器症候群	0	
	痘そう	0	
	ペスト	0	
	マールブルグ病	0	
	ラッサ熱	0	
	小計	0	
二類	急性灰白髄炎	0	
	コレラ	0	
	細菌性赤痢	6	
	ジフテリア	0	
	腸チフス	0	
	パラチフス	3	
	小計	9	
三類	腸管出血性大腸菌感染症	56	
四類	A型肝炎	1	
	デング熱	1	
	レジオネラ症	1	
	日本脳炎	1	
	小計	4	
五類 (全数把握分)	アメーバ赤痢	7	
	ウイルス性肝炎	4	
	クロイツフェルト・ヤコブ病	1	
	パピロマイシト耐性腸球菌感染症	1	
	後天性免疫不全症候群	8	
	ジアルジア症	2	
	梅毒	3	
	小計	26	
	五類 (定数把握分)	インフルエンザ	7917
RSウイルス感染症		45	
咽頭結膜熱		690	
A群溶血性レンサ球菌咽頭炎		1493	
感染性胃腸炎		10760	
水痘		2035	
手足口病		615	
伝染性紅斑		297	
突発性発疹		956	
百日咳		26	
風疹		10	
ヘルパンギーナ		1231	
麻疹(成人麻疹を除く)		13	
流行性耳下腺炎		1171	
急性出血性結膜炎		3	
流行性角結膜炎		213	
性器クラミジア感染症		198	
性器ヘルペスウイルス感染症		33	
尖圭コンジローマ		29	
淋菌感染症		159	
急性脳炎(日本脳炎を除く)		0	
細菌性髄膜炎		4	
無菌性髄膜炎		57	
マイコプラズマ肺炎		63	
クラミジア肺炎(オウム病を除く)		0	
成人麻疹		0	
メチリン耐性黄色ブドウ球菌感染症		384	
ペニシリン耐性肺炎球菌感染症		61	
薬剤耐性緑膿菌感染症		13	
小計		28476	
合計		28,571	

重症急性呼吸器症候群・痘そう・RSウイルス:平成15年11月から追加。
 四類・五類感染症(全数把握分)で、患者数0の疾病は表記していない。
 ウイルス性肝炎は平成15年11月からA型・E型を除く
 尖圭コンジローマは平成15年11月まで尖形コンジローマ

第2表 全数把握感染症患者保健所別発生状況

平成16年

類型	疾病名	奈良市保健所	郡山保健所	桜井保健所	葛城保健所	内吉野保健所	吉野保健所	計
一類感染症	エボラ出血熱							0
	クリミア・コンゴ出血熱							0
	重症急性呼吸器症候群							0
	痘そう							0
	ペスト							0
	マールブルグ病							0
二類感染症	ラッサ熱							0
	急性灰白髄炎							0
	コレラ							0
	細菌性赤痢	1	3	1	1			6
	ジフテリア							0
	腸チフス							0
三類感染症	パラチフス	1					2	3
	腸管出血性大腸菌感染症	19	9	9	19			56
	A型肝炎			1				1
	デング熱			1				1
	レジオネラ症			1				1
	日本脳炎						1	1
五類感染症	アメルバ赤痢	2			2			7
	ウイルス性肝炎			1	2		1	4
	クロイツフェルト・ヤコブ病	1						1
	後天性免疫不全症候群			1	7			8
	ジアルジア症			1	1			2
	梅毒			3				3
合計		24	21	22	24	1	3	95

※ 四類・五類感染症（全数把握分）で、患者数0の疾病は表記していない。

第3表 全数把握感染症患者月別発生状況

平成16年

類型	疾病名	1月	2月	3月	4月	5月	6月	7月	8月	9月	10月	11月	12月	計
一類感染症	エボラ出血熱													0
	クリミア・コンゴ出血熱													0
	重症急性呼吸器症候群													0
	痘そう													0
	バスタ													0
	マールブルグ病													0
	ラッサ熱													0
二類感染症	急性灰白髄炎													0
	コレラ													0
	細菌性赤痢				3					1		1		6
	ジフテリア													0
	腸チフス													0
	パラチフス				1							1		3
	腸管出血性大腸菌感染症				3		6	18	7	4	10	6	2	
四類感染症	A型肝炎													1
	デング熱								1					1
	レジオネラ症				1									1
	日本脳炎													1
	アメーバ赤痢	1	1	1	2						1	1		7
五類感染症	ウイルス性肝炎		1		1			2						4
	クロイツフェルト・ヤコブ病	1												1
	後天性免疫不全症候群				1		1	1	1	2		1	1	8
	ジアルジア症						1	1	1					2
	梅毒						1	1	1					3
	パピロマイシト耐性腸球菌感染症													1
	計	2	2	1	9	10	21	12	7	16	8	5	2	95

※ 四類・五類感染症（全数把握分）で、患者数0の疾病は表記していない。

第4表

定点把握感染症患者数月別発生状況 (平成16年)

(単位：人)

報告区分	疾患名	1月	2月	3月	4月	5月	6月	7月	8月	9月	10月	11月	12月	合計	
週報報告分	インフルエンザ	3,223	3,630	381	14	0	0	0	0	0	1	3	8	7,260	
	RSウイルス感染症	1	4	0	0	0	0	1	0	8	4	3	24	45	
	咽頭結膜熱	42	15	37	90	95	93	178	61	26	15	10	28	690	
	A群溶血性レンサ球菌咽頭炎	94	111	119	215	176	183	161	69	74	52	85	154	1,493	
	感染性胃腸炎	1,379	1,405	1,865	1,163	739	493	417	305	370	313	625	1,686	10,760	
	水痘	331	215	207	276	230	222	108	83	60	50	98	155	2,035	
	手足口病	16	8	4	5	29	69	90	63	73	86	94	78	615	
	伝染性紅斑	47	21	24	46	35	41	39	15	15	6	4	4	297	
	突発性発疹	73	68	65	100	67	97	86	76	95	77	56	96	956	
	百日咳	0	1	1	2	5	0	0	4	6	1	3	0	3	26
	風疹	1	0	1	1	1	2	3	3	1	0	0	0	0	10
	ヘルパンギーナ	3	2	5	6	60	472	551	91	26	3	4	8	1,231	
	麻疹	1	1	0	3	2	3	3	1	0	0	1	0	1	13
	流行性耳下腺炎	70	64	64	70	58	94	97	71	100	127	177	179	1,171	
	急性出血性結膜炎	0	0	0	0	1	0	0	0	2	0	0	0	3	
	流行性角結膜炎	11	13	14	29	15	27	16	21	18	28	15	6	213	
	急性脳炎	0	0	0	0	0	0	0	0	0	0	0	0	0	
	細菌性髄膜炎	0	1	1	0	0	1	0	0	0	0	0	0	4	
	無菌性髄膜炎	4	1	0	4	2	7	14	6	7	5	5	2	57	
	マイコプラズマ肺炎	6	3	8	5	4	3	10	6	4	3	7	4	63	
クラミジア肺炎	0	0	0	0	0	0	0	0	0	0	0	0	0		
成人麻疹	0	0	0	0	0	0	0	0	0	0	0	0	0		
小計	5,302	5,563	2,796	2,029	1,519	1,807	1,776	876	877	774	1,186	2,437	26,942		
月報報告分	性器クラミジア感染症	8	6	4	8	9	4	6	7	1	9	10	9	81	
	性器ヘルペス感染症	0	0	0	1	1	2	1	1	2	1	2	0	11	
	尖圭コンジローマ	0	2	1	1	1	1	1	0	0	0	5	2	13	
	淋菌感染症	1	3	2	0	2	0	1	0	2	12	1	1	25	
	チアシソル耐性黄色ブドウ球菌感染症	14	15	15	13	15	14	14	10	10	17	12	14	163	
	ペニシリン耐性肺炎球菌感染症	3	2	3	1	0	2	2	1	2	1	5	6	28	
	薬剤耐性緑膿菌感染症	0	0	0	2	0	0	1	1	1	0	1	2	7	
	小計	26	28	25	26	28	23	25	20	17	41	37	32	328	
	合計	5,328	5,591	2,821	2,055	1,547	1,830	1,801	896	894	815	1,223	2,469	27,270	

第5表 感染症患者移送件数

平成16年

保健所名	件数
奈良市保健所	0
葛城保健所	0
桜井保健所	0
郡山保健所	0
吉野保健所	0
内吉野保健所	0
計	0

第6表 感染症患者応急入院勧告件数

平成16年

保健所名	勧告件数	対象患者数
奈良市保健所	3	2
葛城保健所	0	2
桜井保健所	0	1
郡山保健所	0	3
吉野保健所	2	2
内吉野保健所	0	0
計	5	10

※対象患者数は、2類感染症患者数と同数です。

第7表 感染症診査協議会開催件数

平成16年

保健所名	開催件数	対象患者数
奈良市保健所	3	2
葛城保健所	0	2
桜井保健所	1	1
郡山保健所	0	3
吉野保健所	4	2
内吉野保健所	0	0
計	8	10

※対象患者数は、2類感染症患者数と同数です。

第8表 結核患者新登録者数・罹患率 市町村別

(16年)

保健所名	区分 市町村名	人口	活動性結核								マル初 (別掲)	非定型 抗酸菌 陽性 (別掲)	罹患率 (10万対)
			総数	肺結核活動性						肺外結核 活動性			
				総数	喀痰塗抹陽性		その他の結核菌陽性		菌陰性・ その他				
					総数	初回治療	再治療	再治療					
奈良市	奈良市	363,220	112	101	40	35	5	12	49	11	18	5	30.8
	合計	363,220	112	101	40	35	5	12	49	11	18	5	30.8
郡山保健所	大和郡山市	93,023	26	23	7	7	0	10	6	3	17	3	28.0
	生駒市	113,018	16	13	3	2	1	7	3	3	5	0	14.2
	天理市	71,861	19	12	7	4	3	3	2	7	9	1	26.4
	月ヶ瀬村	1,890	0	0	0	0	0	0	0	0	0	0	0.0
	都祁村	6,675	1	1	0	0	0	0	1	0	0	0	15.0
	山添村	4,649	0	0	0	0	0	0	0	0	1	0	0.0
	平群町	20,404	5	5	2	2	0	2	1	0	2	0	24.5
	三郷町	23,446	7	5	3	3	0	2	0	2	0	2	29.9
	斑鳩町	28,214	7	7	4	4	0	0	3	0	1	0	24.8
	安堵町	8,179	2	1	0	0	0	0	1	1	0	0	24.5
	合計	371,359	83	67	26	22	4	24	17	16	35	6	22.4
	桜井保健所	橿原市	125,618	27	18	8	8	0	5	5	9	7	4
桜井市		61,616	15	10	3	2	1	1	6	5	1	5	24.3
川西町		9,079	3	2	1	1	0	0	1	1	0	0	33.0
三宅町		7,684	2	1	1	1	0	0	0	1	0	0	26.0
田原本町		32,891	4	3	0	0	0	2	1	1	0	1	12.2
大宇陀町		8,631	0	0	0	0	0	0	0	0	0	0	0.0
菟田野町		4,718	1	1	1	1	0	0	0	0	0	0	21.2
榛原町		18,670	3	3	1	1	0	1	1	0	0	2	16.1
室生村		5,879	7	4	1	1	0	3	0	3	0	0	119.1
曾爾村		2,223	0	0	0	0	0	0	0	0	1	0	0.0
御杖村		2,444	0	0	0	0	0	0	0	0	0	0	0.0
高取町		7,932	1	1	0	0	0	0	1	0	0	1	12.6
明日香村		6,510	2	2	1	1	0	0	1	0	0	0	30.7
合計	293,895	65	45	17	16	1	12	16	20	9	13	22.1	
葛城保健所	大和高田市	71,363	13	7	3	3	0	3	1	6	4	0	18.2
	御所市	32,936	16	12	7	6	1	1	4	4	4	0	48.6
	香芝市	69,999	12	11	5	5	0	4	2	1	3	0	17.1
	葛城市	35,210	9	7	4	4	0	2	1	2	0	0	25.6
	上牧町	24,841	3	3	2	2	0	1	0	0	3	1	12.1
	王寺町	23,014	5	4	0	0	0	0	4	1	0	1	21.7
	広陵町	32,495	6	5	3	1	2	1	1	1	0	0	18.5
	河合町	19,712	8	4	2	2	0	0	2	4	1	0	40.6
	合計	309,570	72	53	26	23	3	12	15	19	15	2	23.3
内吉野保健所	五条市	33,949	8	6	1	1	0	5	0	2	1	2	23.6
	西吉野村	3,613	0	0	0	0	0	0	0	0	0	0	0.0
	野迫川村	741	0	0	0	0	0	0	0	0	0	0	0.0
	大塔村	747	0	0	0	0	0	0	0	0	0	0	0.0
	十津川村	4,535	1	1	0	0	0	0	1	0	1	1	22.1
	合計	43,585	9	7	1	1	0	5	1	2	2	3	20.6
吉野保健所	吉野町	10,382	3	3	0	0	0	2	1	0	0	0	28.9
	大淀町	20,144	2	2	0	0	0	1	1	0	0	0	9.9
	下市町	7,986	0	0	0	0	0	0	0	0	0	1	0.0
	黒滝村	1,079	2	1	1	0	1	0	0	1	0	0	185.4
	天川村	1,877	0	0	0	0	0	0	0	0	0	0	0.0
	下北山村	1,215	0	0	0	0	0	0	0	0	0	0	0.0
	上北山村	848	0	0	0	0	0	0	0	0	0	0	0.0
	川上村	2,204	1	1	1	1	0	0	0	0	0	0	45.4
	東吉野村	2,605	1	1	0	0	0	0	1	0	0	0	38.4
合計	48,340	9	8	2	1	1	3	3	1	0	1	18.6	
奈良県合計		1,429,969	350	281	112	98	14	68	101	69	79	30	24.5

平成10年より結核発生病動向調査システムの集計方法が変更になり、非定型抗酸菌症は別掲になっています。

第9表 結核患者年末現在登録者数・有病率 市町村別

(16年末現在)

保健所名	区分 市町村名	人口	総数	活動性結核								不活動性結核	活動性不明	マル初		(別掲)		有病率 (10万対)	
				肺結核活動性										肺外結核活動性	治療中	観察中	治療中		観察中
				総数	登録時喀痰塗抹陽性			登録時その他の結核菌陽性	登録時菌陰性・その他	登録時菌陰性・その他									
					総数	初回治療	再治療												
奈良市	奈良市	363,220	213	89	80	36	33	3	14	30	9	113	11	8	20	0	0	24.5	
	合計	363,220	213	89	80	36	33	3	14	30	9	113	11	8	20	0	0	24.5	
郡山保健所	大和郡山市	93,023	48	20	17	5	4	1	10	2	3	26	2	14	12	1	0	21.5	
	生駒市	113,018	53	17	14	7	5	2	6	1	3	32	4	3	4	0	0	15.0	
	天理市	71,861	37	15	11	6	4	2	2	3	4	22	0	6	4	0	0	20.9	
	月ヶ瀬村	1,890	0	0	0	0	0	0	0	0	0	0	0	0	0	0	0	0.0	
	都祁村	6,675	4	1	1	0	0	0	0	1	0	3	0	0	0	0	0	15.0	
	山添村	4,649	1	0	0	0	0	0	0	0	0	1	0	1	0	0	0	0.0	
	平群町	20,404	9	4	4	2	2	0	1	1	0	5	0	0	3	0	0	19.6	
	三郷町	23,446	13	4	3	1	1	0	2	0	1	8	1	0	0	0	0	17.1	
	斑鳩町	28,214	14	7	7	4	4	0	0	3	0	7	0	0	1	0	0	24.8	
	安堵町	8,179	0	0	0	0	0	0	0	0	0	0	0	0	0	0	0	0.0	
	合計	371,359	179	68	57	25	20	5	21	11	11	104	7	24	24	1	0	18.3	
桜井保健所	橿原市	125,618	60	28	16	8	8	0	4	4	12	29	3	5	6	0	0	22.3	
	桜井市	61,616	38	13	8	2	1	1	1	5	5	25	0	0	1	0	0	21.1	
	川西町	9,079	2	2	1	0	0	0	0	1	1	0	0	0	0	0	0	22.0	
	三宅町	7,684	5	2	1	1	1	0	0	0	1	3	0	0	0	0	0	26.0	
	田原本町	32,891	11	4	3	1	1	0	1	1	1	6	1	0	0	0	0	12.2	
	大宇陀町	8,631	0	0	0	0	0	0	0	0	0	0	0	0	0	0	0	0.0	
	菟田野町	4,718	3	0	0	0	0	0	0	0	0	3	0	0	0	0	0	0.0	
	榛原町	18,670	10	3	3	1	0	1	1	1	0	7	0	0	0	0	0	16.1	
	室生村	5,879	9	7	5	1	1	0	4	0	2	2	0	0	0	0	0	119.1	
	曾爾村	2,223	0	0	0	0	0	0	0	0	0	0	0	1	0	0	0	0.0	
	御杖村	2,444	0	0	0	0	0	0	0	0	0	0	0	0	0	0	0	0.0	
	高取町	7,932	4	2	2	0	0	0	0	2	0	2	0	0	0	0	0	25.2	
	明日香村	6,510	3	2	2	1	1	0	0	1	0	1	0	0	0	0	0	30.7	
	合計	293,895	145	63	41	15	13	2	11	15	22	78	4	6	7	0	0	21.4	
葛城保健所	大和高田市	71,363	24	9	6	2	2	0	3	1	3	14	1	1	5	3	1	12.6	
	御所市	32,936	19	10	8	5	4	1	1	2	2	9	0	1	0	0	0	30.4	
	香芝市	69,999	28	10	8	4	4	0	4	0	2	18	0	1	3	0	0	14.3	
	葛城市	35,210	19	7	6	3	3	0	2	1	1	12	0	0	0	0	0	19.9	
	上牧町	24,841	10	1	1	1	1	0	0	0	0	9	0	0	2	0	0	4.0	
	王寺町	23,014	4	2	1	0	0	0	0	1	1	2	0	0	1	2	0	8.7	
	広陵町	32,495	8	5	4	2	0	2	1	1	1	3	0	0	1	1	0	15.4	
	河合町	19,712	6	5	2	1	1	0	0	1	3	1	0	0	1	0	0	25.4	
	合計	309,570	118	49	36	18	15	3	11	7	13	68	1	3	13	6	1	15.8	
内吉野保健所	五条市	33,949	15	8	7	1	1	0	6	0	1	7	0	0	6	0	0	23.6	
	西吉野村	3,613	0	0	0	0	0	0	0	0	0	0	0	0	0	0	0	0.0	
	野迫川村	741	0	0	0	0	0	0	0	0	0	0	0	0	0	0	0	0.0	
	大塔村	747	0	0	0	0	0	0	0	0	0	0	0	0	0	0	0	0.0	
	十津川村	4,535	3	1	1	0	0	0	0	1	0	2	0	0	0	0	0	22.1	
合計	43,585	18	9	8	1	1	0	6	1	1	9	0	0	6	0	0	20.6		
吉野保健所	吉野町	10,382	7	3	3	0	0	0	2	1	0	2	2	0	0	0	0	28.9	
	大淀町	20,144	9	2	1	0	0	0	0	1	1	3	4	0	0	0	1	9.9	
	下市町	7,986	5	0	0	0	0	0	0	0	0	2	3	0	0	0	0	0.0	
	黒滝村	1,079	1	0	0	0	0	0	0	0	0	1	0	0	0	0	0	0.0	
	天川村	1,877	1	0	0	0	0	0	0	0	0	1	0	0	0	0	0	0.0	
	下北山村	1,215	0	0	0	0	0	0	0	0	0	0	0	0	0	0	0	0.0	
	上北山村	848	0	0	0	0	0	0	0	0	0	0	0	0	0	0	0	0.0	
川上村	2,204	2	1	1	0	0	0	0	1	0	1	0	0	0	0	0	45.4		
東吉野村	2,605	2	1	0	0	0	0	0	0	1	1	0	0	0	0	0	38.4		
合計	48,340	27	7	5	0	0	0	2	3	2	11	9	0	0	0	1	14.5		
奈良県合計	1,429,969	700	285	227	95	82	13	65	67	58	383	32	41	70	7	2	19.9		

平成10年より結核発生動向調査システムの集計方法が変更になり、非定型抗酸菌症は別掲になっています。

第11表 食中毒発生状況・事件別

平成16年度

番号	発生 月日	発生場所 (原因施設)	摂食者数	患者数	死者数	原因食品	病原物質	原因施設	摂食場所	発生原因	保健所
1	4/13	大和郡山市	102	37	0	不明 (4月12日昼食)(推定)	ノロウイルス(G I)	飲食店 (一般食堂)	大和郡山市	不明	郡山
2	6/2	奈良市	609	2	0	不明 (5月30日に提供された食事)	腸管出血性大腸菌O157 (VT1,2(+))	飲食店 (一般食堂)	奈良市	不明	奈良市
3	7/23	奈良市	5	5	0	三笠饅頭	黄色ブドウ球菌 (コアガラーゼⅡ型、エンテロキシンA型)	菓子製造業	滋賀県	不明	奈良市
4	7/26	新庄町	175	40	0	リンゴサラダ	エルシニア・エンテロコロチカO8	給食施設	新庄町	原材料由来(推 定)	葛城
5	7/30	奈良市	880	416	0	不明(給食)	ノロウイルス(GⅡ)	給食施設	奈良市	不明	奈良市
6	8/7	奈良市	10	8	0	不明 (8月7日に提供された食事)	不明	飲食店 (一般食堂・仕出し屋)	奈良市	不明	奈良市
7	8/9	三郷町	14	5	0	鱧の湯引き及び刺身類 (仕出し料理)(推定)	腸炎ビブリオ	飲食店 (仕出し屋・そうざい屋)	大阪府	調理器具からの 二次汚染(推定)	郡山
8	8/10	室生村	121	37	0	青梗菜とアサリの旨煮	腸炎ビブリオ	給食施設	室生村	調理器具からの 二次汚染(推定)	桜井
9	8/13	新庄町	50	36	0	たいらぎ貝貝柱	腸炎ビブリオ(O3:K6)	飲食店 (一般食堂)	新庄町	原材料由来(推 定)	葛城
10	9/6	河合町	1577	157	0	学校給食パン	サルモネラ.cerro O:18	菓子製造業	河合町	食品取扱不適	葛城
11	9/7	平群町	15	8	0	不明(9月7日夕食会席料理) (推定)	不明	飲食店 (旅館、レストラン)	平群町	不明	郡山
12	9/9	奈良市	12	3	0	チャーハン	セラクス菌	飲食店 (中華料理店)	奈良市	不明	奈良市
13	9/26	大淀町	93	54	0	不明 (仕出し弁当)(推定)	病原大腸菌O126 (HUT,ST(+))	飲食店 (一般食堂・仕出し屋)	大淀町	不明	吉野
14	3/5	奈良市	21	10	0	地鶏ささみのコック(宴会料理) (推定)	カンピロバクター・ジエンニ	飲食店 (居酒屋)	奈良市	原材料由来(推 定)	奈良市

第12表 食中毒発生状況 保健所別

平成16年度

保健所名	発生件数	摂食者数	患者数	死者数（再掲）
奈良市保健所	6	1,537	444	0
郡山保健所	3	131	50	0
桜井保健所	1	121	37	0
葛城保健所	3	1,802	233	0
内吉野保健所	0	0	0	0
吉野保健所	1	93	54	0

第13表 食中毒発生件数 月別

月	4	5	6	7	8	9	10	11	12	1	2	3
平成7年度～平成16年度平均	0.9	0.8	0.8	1.4	2.6	2.3	0.4	0.4	0.6	0.4	0.2	0.7
平成16年度	1	0	1	3	4	4	0	0	0	0	0	1

第14表 最近10ヶ年の食中毒事件件数及び1事件当たりの患者数の年次推移

年度	7	8	9	10	11	12	13	14	15	16
事件数	8	6	7	12	14	24	11	13	6	14
1事件当たり患者数	20.4	49.3	113	46.8	33	57.5	12.9	34.9	24.2	58.4

第15表 食中毒原因物質別割合

原因物質名	腸炎ビブリオ	黄色ぶどう球菌	サルモネラ菌	病原性大腸菌O-157他	カンピロバクター・ジエネア・コリネバクテリウム	ウェルシュ菌	不明その他	ノロウイルス
平成7年度～平成16年度平均	2.6	0.6	3.3	0.8	1.2	0.2	1.3	1.5
平成16年度	3	1	1	2	1	0	4	2

第16表 食中毒原因施設別割合

原因施設名	飲食店	仕出屋	旅館	家庭	学校	病院	その他	不明
平成7年度～平成16年度平均	4.2	2	0.7	1.3	0.6	0.2	1	1.5
平成16年度	5	3	1	0	0	0	5	0

第7章

薬事に関する統計

第1表 薬局・医薬品販売業数（市町村別）

平成17年3月31日現在

保健所	種別	薬局	医薬品販売業					
			一般販売業			薬種商 販売業	特例 販売業	配置 販売業
			合計	一般販売業	卸売一般			
	市町村	478	259	136	123	359	114	217
奈良市	奈良市	129	70	33	37	41	16	4
郡山	大和郡山市	41	15	10	5	15	4	5
	天理市	24	11	8	3	9	2	1
	生駒市	36	7	7		13	1	
	平群町	8	2	2		3	1	1
	三郷町	10	1	1		6		
	斑鳩町	8	4	3	1	4	1	
	安堵町	1						
	月ヶ瀬村							
	都祁村	1	1	1		1		
	山添村					2		
桜井	橿原市	52	36	12	24	42	4	38
	桜井市	27	9	8	1	11	4	6
	川西町	1	1	1		2		1
	三宅町		1	1		5		3
	田原本町	11	6	1	5	10		7
	大宇陀町	2				1		3
	菟田野町	2				5		
	榛原町	4	1	1		2	1	1
	室生村					3		1
	曾爾村					6		
	御杖村					3	1	
	高取町	1	15	5	10	24	3	16
	明日香村	1	2	1	1	6		5
葛城	大和高田市	19	17	9	8	22	1	12
	御所市	11	18	5	13	33	2	28
	香芝市	15	7	7		10	1	2
	葛城市	6	10	3	7	10		11
	上牧町	5	1	1		1		4
	王寺町	16	3	3		3		1
	広陵町	6	6	3	3	5		6
	河合町	7	4	4		4	1	1
内吉野	五條市	11	6	3	3	13		5
	西吉野村					2	1	
	野迫川村						6	
	大塔村					1	5	
	十津川村	1				3	5	
吉野	吉野町	5				8	14	6
	大淀町	11	4	3	1	12	3	7
	下市町	5	1		1	5	3	1
	黒滝村					1	1	
	天川村	1				6	23	1
	下北山村					1	2	
	上北山村					1	3	
	川上村					3	4	1
東吉野村					1	1		
その他（県外）								39

第2表 医薬品等製造（輸入販売）事業所数

平成17年3月31日現在

製 造 業				医 療 用 具 専 業 修 理 業	輸 入 販 売 業				薬 局 製 造 業
医 薬 品	医 薬 部 外 品	化 粧 品	医 療 用 具		医 薬 品	医 薬 部 外 品	化 粧 品	医 療 用 具	
82	50	38	24	30	9	0	12	4	160

第3表 薬事監視状況（営業の種類別）

平成17年3月31日現在

事 項 業 種	許可・届出施設数 (期末現在)	立入検査 施行施設数 (期中)	違反発見 施設数 (期中)	違反発見施設数(期中)										処分件数				告発 件数等 (期中)	
				無 許 可 無 届 業	違 反 無 許 可 品	反 不 正 表 示 品	発 見 虚 偽 ・ 誇 大 告 等	件 毒 劇 薬 の 譲 渡 等	数 毒 劇 薬 の 貯 蔵 陳 列	(期 中) 要 指 示 医 薬 品 の 譲 渡 記 録 等	制 限 品 目 の 販 売	構 造 設 備 の 不 備	そ の 他	許 可 取 消 業 務 停 止	構 造 設 備 改 善 命 令 等	検 査 命 令 等	廃 棄 等		そ の 他
薬 局 (01)	478	136	111	24	3	1	5	3	38			49	184					1	
医 造 業	製 専 大 臣 許 可 分 (02)	1	0																
	知 事 許 可 分 (03)	82	59	35	2	3						134						1	
薬 販 売 業	薬 局 (04)	160	35	2	1	1						2						1	
	輸 入 大 臣 許 可 分 (05)	0	0																
一 般 販 売 業	知 事 許 可 分 (06)	9	0																
	(07)	136	53	27	10		5	2	3			4	28					1	
卸 売 一 般 販 売 業	(08)	123	19	12					1			4	20						
	(09)	359	62	27	8	1	2	4	4		4	12	20					2	
特 例 販 売 業	(10)	114	15	5		1					4	5						2	
	配 販 売 業 (11)	217	0																
置 徒 業 者	(12)	1,173	0																
	業 務 上 取 扱 っ 施 設 (13)		0																
製 造 業	(14)	50	25	1															
	輸 入 販 売 業 (15)	0	0																
販 売 業	(16)		180	1			1											1	
	業 務 上 取 扱 っ 施 設 (17)		0																
製 造 業	(18)	38	9	3			3												
	輸 入 販 売 業 (19)	12	0																
販 売 業	(20)		124	1	1		1												
	業 務 上 取 扱 っ 施 設 (21)		0																
製 造 業	大 臣 許 可 分 (22)	0	0																
	知 事 許 可 分 (23)	24	9	10	1	2		1				22						1	
専 業 修 理 業	(24)	30	0																
	輸 入 大 臣 許 可 分 (25)	0	0																
販 売 業	知 事 許 可 分 (26)	4	0																
	(27)	5,507	222	2	1		1												
賃 貸 業	(28)	65	0																
	業 務 上 取 扱 っ 施 設 (29)		0																
計 (30)	9,060	948	237	4	49	5	6	15	9	46	0	8	69	415	0	0	0	10	0

(注) 立入検査を行わないで発見された違反を含みます。また数値は奈良市分を含みます。

第4表 毒物劇物製造業及び販売業登録数（市町村別）

平成17年3月31日現在

保健所	種別	製造業		輸入業		販売業		
		原体 (大臣) 登録	製剤等 (知事) 登録	原体 (大臣) 登録	製剤等 (知事) 登録	一般販売業	農業用品目 販売業	特定品目 販売業
	合計	4	7	1	0	564	201	6
	市町村							
奈良市	奈良市	2	1			122	26	2
郡山	大和郡山市	1	1			40	13	1
	天理市		1			32	10	
	生駒市					28	3	
	平群町					8	1	
	三郷町					9	1	
	斑鳩町					8	3	1
	安堵町					1	1	
	月ヶ瀬村		1			1	2	
	都祁村					3	4	
	山添村					3	4	
桜井	橿原市					66	16	1
	桜井市					38	18	
	川西町					3	2	
	三宅町						1	
	田原本町					15	11	
	大宇陀町					4	6	
	菟田野町	1				4	1	
	榛原町					5	6	
	室生村					1	3	
	曾爾村						1	
	御杖村						3	
	高取町					5	1	
	明日香村					2	3	
葛城	大和高田市					30	8	
	御所市		2			20	10	
	香芝市					11	3	
	葛城市		1			13	2	1
	上牧町					3	2	
	王寺町			1		12	1	
	広陵町					11	2	
	河合町					7	2	
内吉野	五條市					23	7	
	西吉野村					1	3	
	野迫川村							
	大塔村					1		
	十津川村					2	2	
吉野	吉野町					5	6	
	大淀町					12	5	
	下市町					7	2	
	黒滝村						1	
	天川村					4	2	
	下北山村						1	
	上北山村							
	川上村					1	1	
東吉野村					3	1		

第5表 毒物劇物営業取締り状況

平成17年3月31日現在

	製造業		輸入業		一般販売業	農薬用品目販売業	特定品目販売業	電気めっき業	金属熱処理事業	毒物劇物運送事業	しろありの 防除事業	法第5項の者 第22条	計	特定毒物研究者
	大臣登録分	知事登録分	大臣登録分	知事登録分										
登録・届出・許可施設数	4	7	1	0	565	201	6	8	0	1	0	0	884	10
立入検査実施施設数	0	0	0	0	145	24	1	0	0	0	0	0	170	0
違反発見施設数					9	14							23	
毒物劇物又は政令で定める毒物劇物含有物の疑いのあるものの除去													0	
試験の結果毒物劇物又は政令で定める毒物劇物含有物であったもの													0	
無登録・無届・無許可施設発見件数					2								2	
処分件数	登録・許可取消												0	
	業務停止												0	
	設備改善命令												0	
	その他					2	2						4	
告発件数													0	

(件数は奈良市分を含みます。)

第6表 年度別献血者推移(過去10年)

単位:人

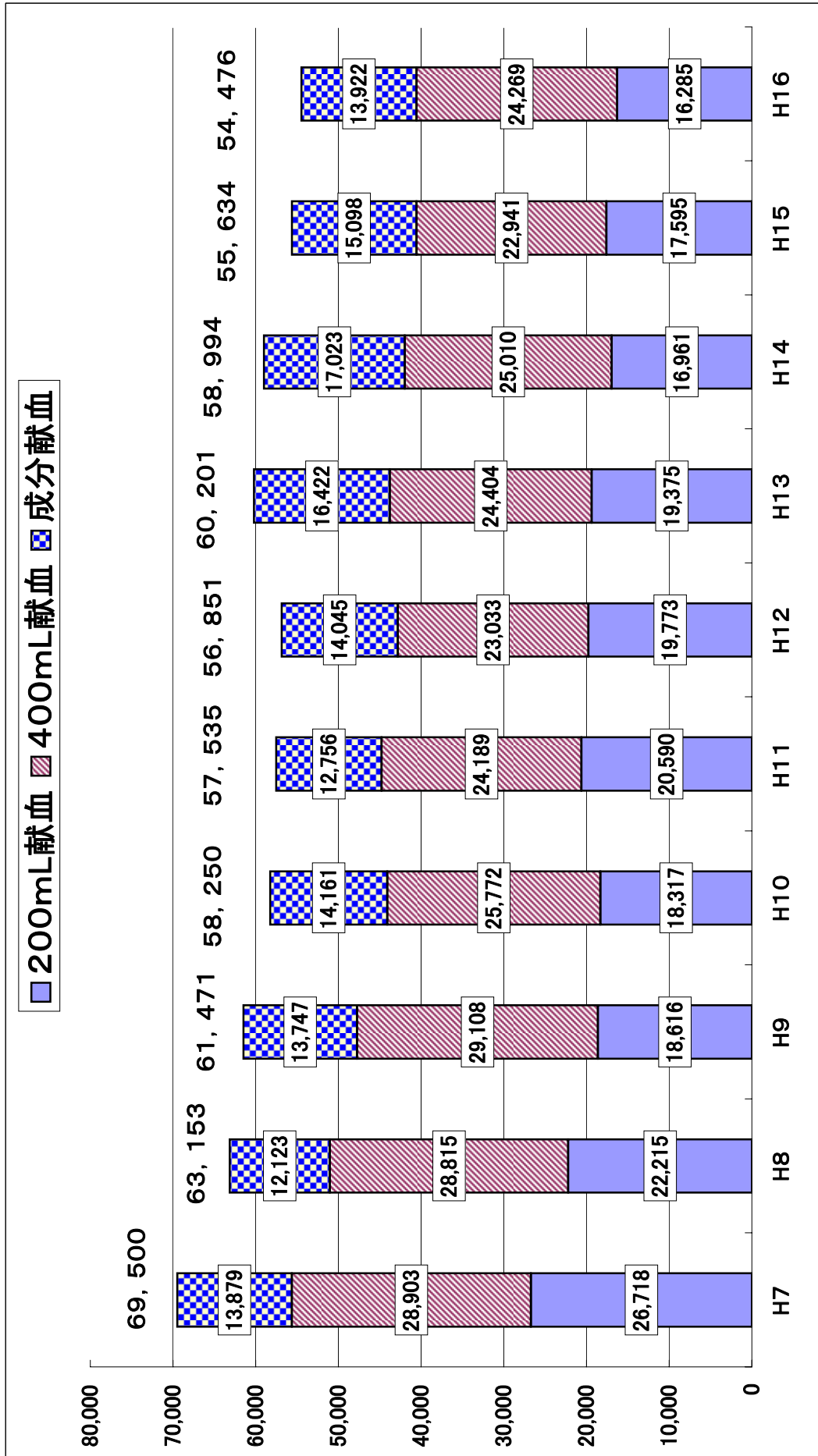

第7表 最近10ヶ年の年度別献血状況

年 度	総参加者数	男 性			女 性			総献血者数	
		参加者数	献血不適格者		参加者数	献血不適格者			
			比重不足	その他		比重不足	その他		
7	77,661	40,328	193	1,173	37,333	5,435	1,360	30,538	69,500
8	70,702	37,098	163	1,395	33,604	4,533	1,458	27,613	63,153
9	69,621	36,960	193	1,567	32,661	4,681	1,709	26,271	61,471
10	65,924	35,121	138	1,614	30,803	4,131	1,791	24,881	58,250
11	65,386	34,610	165	1,663	30,776	4,039	1,984	24,753	57,535
12	63,493	33,511	179	1,282	29,982	3,584	1,597	24,801	56,851
13	68,310	35,216	196	1,664	33,094	4,228	2,021	26,845	60,201
14	67,263	34,837	265	1,741	32,426	4,239	2,024	26,163	58,994
15	64,638	33,735	242	1,757	30,903	4,624	2,381	23,898	55,634
16	63,138	33,438	263	1,630	29,700	4,806	1,963	22,931	54,476

第8表 献血状況 市町村別

保健所 市町村名	推計人口 (H15.10.1 現在)	平成16年度献血者目標				平成16年度献血者数				目標達成率			
		200mL献血 (12,000 人目標)	400mL献血 (28,000 人目標)	成分献血 (21,000 人目標)	合計 (61,000 人目標)	200mL 献血	400mL 献血	成分 献血	合計	200mL 献血	400mL 献血	成分 献血	合計
奈良市保健所	269,017	3,074	7,172	5,382	15,628	3,124	4,399	5,182	12,705	101.6%	61.3%	96.3%	81.3%
小計	269,017	3,074	7,172	5,382	15,628	3,124	4,399	5,182	12,705	101.6%	61.3%	96.3%	81.3%
郡													
大和郡													
山田市	70,061	801	1,869	1,401	4,071	1,130	1,533	1,485	4,148	141.1%	82.0%	106.0%	101.9%
天理市	50,804	581	1,355	1,016	2,952	1,509	1,736	1,370	4,615	259.7%	128.1%	134.8%	156.3%
生駒市	85,404	976	2,278	1,708	4,962	594	824	554	1,972	60.9%	36.2%	32.4%	39.7%
月ヶ瀬村	1,199	14	32	24	70	11	15	16	42	78.6%	46.9%	66.7%	60.0%
都祁村	4,556	52	122	91	265	92	150	53	295	176.9%	123.0%	58.2%	111.3%
山添村	3,143	36	84	63	183	28	100	65	193	77.8%	119.0%	103.2%	105.5%
平群町	15,544	178	415	311	904	207	254	82	543	116.3%	61.2%	26.4%	60.1%
三郷町	16,927	193	451	339	983	227	309	105	641	117.6%	68.5%	31.0%	65.2%
斑鳩町	21,176	242	565	424	1,231	330	391	223	944	136.4%	69.2%	52.6%	76.7%
安堵町	6,371	73	170	127	370	101	136	57	294	138.4%	80.0%	44.9%	79.5%
小計	275,185	3,146	7,341	5,504	15,991	4,229	5,448	4,010	13,687	134.4%	74.2%	72.9%	85.6%
桜井市	91,991	1,052	2,454	1,840	5,346	1,074	1,786	722	3,582	102.1%	72.8%	39.2%	67.0%
川西市	44,406	508	1,184	888	2,580	609	877	252	1,738	119.9%	74.1%	28.4%	67.4%
三宅町	6,778	77	181	136	394	80	150	101	331	103.9%	82.9%	74.3%	84.0%
田原本町	5,868	67	157	117	341	96	164	123	383	143.3%	104.5%	105.1%	112.3%
高取町	24,160	276	644	483	1,403	347	624	184	1,155	125.7%	96.9%	38.1%	82.3%
明日香村	5,555	63	148	111	322	75	174	12	261	119.0%	117.6%	10.8%	81.1%
大宇陀町	4,620	53	123	92	268	65	107	46	218	122.6%	87.0%	50.0%	81.3%
菟田野町	6,061	69	162	121	352	82	145	36	263	118.8%	89.5%	29.8%	74.7%
榛原町	3,295	38	88	66	192	57	76	10	143	150.0%	86.4%	15.2%	74.5%
室生村	13,956	160	372	279	811	188	289	50	527	117.5%	77.7%	17.9%	65.0%
菅爾村	4,115	47	110	82	239	71	68	16	155	151.1%	61.8%	19.5%	64.9%
御杖村	1,478	17	39	30	86	17	35	0	52	100.0%	89.7%	0.0%	60.5%
小計	1,544	18	41	31	90	11	21	1	33	61.1%	51.2%	3.2%	36.7%
小計	213,827	2,445	5,703	4,276	12,424	2,772	4,516	1,553	8,841	113.4%	79.2%	36.3%	71.2%
葛城郡													
高田市	53,936	617	1,439	1,079	3,135	822	1,130	194	2,146	133.2%	78.5%	18.0%	68.5%
御所市	23,656	270	631	473	1,374	350	485	107	942	129.6%	76.9%	22.6%	68.6%
香芝市	50,384	576	1,344	1,008	2,928	523	804	163	1,490	90.8%	59.8%	16.2%	50.9%
葛城市	25,512	291	681	510	1,482	359	612	115	1,086	123.4%	89.9%	22.5%	73.3%
上牧町	18,625	213	497	373	1,083	196	279	97	572	92.0%	56.1%	26.0%	52.8%
王寺町	17,506	200	467	350	1,017	189	253	87	529	94.5%	54.2%	24.9%	52.0%
広陵町	23,249	266	620	465	1,351	318	496	126	940	119.5%	80.0%	27.1%	69.6%
河合町	14,865	170	396	297	863	175	215	147	537	102.9%	54.3%	49.5%	62.2%
小計	227,733	2,603	6,075	4,555	13,233	2,932	4,274	1,036	8,242	112.6%	70.4%	22.7%	62.3%
内吉野郡													
五條市	24,189	276	645	484	1,405	389	482	52	923	140.9%	74.7%	10.7%	65.7%
西吉野村	2,425	28	65	49	142	49	62	4	115	175.0%	95.4%	8.2%	81.0%
野迫川村	405	5	11	8	24	7	5	0	12	140.0%	45.5%	0.0%	50.0%
大塔村	423	5	11	8	24	6	6	0	12	120.0%	54.5%	0.0%	50.0%
十津川村	2,925	33	78	59	170	48	57	1	106	145.5%	73.1%	1.7%	62.4%
小計	30,367	347	810	608	1,765	499	612	57	1,168	143.8%	75.6%	9.4%	66.2%
吉野市													
吉野町	7,230	83	193	145	421	174	267	32	473	209.6%	138.3%	22.1%	112.4%
大淀町	14,623	167	390	293	850	359	536	44	939	215.0%	137.4%	15.0%	110.5%
下市町	5,285	60	141	106	307	92	169	22	283	153.3%	119.9%	20.8%	92.2%
黒滝村	698	8	19	14	41	24	58	6	88	300.0%	305.3%	42.9%	214.6%
天川村	1,271	15	34	25	74	10	35	3	48	66.7%	102.9%	12.0%	64.9%
下北山村	795	9	21	16	46	13	34	2	49	144.4%	161.9%	12.5%	106.5%
上北山村	554	6	15	11	32	4	25	0	29	66.7%	166.7%	0.0%	90.6%
川上村	1,436	16	38	29	83	22	48	1	71	137.5%	126.3%	3.4%	85.5%
東吉野村	1,799	21	48	36	105	44	64	6	114	209.5%	133.3%	16.7%	108.6%
小計	33,691	385	899	675	1,959	742	1,236	116	2,094	192.7%	137.5%	17.2%	106.9%
県外						1,987	3,784	1,968	7,739				
合計	1,049,820	12,000	28,000	21,000	61,000	16,285	24,269	13,922	54,476	135.7%	86.7%	66.3%	89.3%

第9表 献血者数 性・年齢・職業別

単位：人

年齢別	性別	平成12年度	平成13年度	平成14年度	平成15年度	平成16年度	構成比
16～19歳	男	2,878	3,204	3,035	3,057	2,714	5.0%
	女	4,371	4,255	4,134	3,791	3,481	6.4%
	計	7,249	7,459	7,169	6,848	6,195	11.4%
20～29歳	男	7,346	7,308	7,078	6,175	6,110	11.2%
	女	7,656	8,736	8,151	6,793	6,427	11.8%
	計	15,002	16,044	15,229	12,968	12,537	23.0%
30～39歳	男	8,353	8,655	8,516	8,212	8,184	15.0%
	女	4,640	5,265	5,272	5,005	5,134	9.4%
	計	12,993	13,920	13,788	13,217	13,318	24.4%
40～49歳	男	7,490	7,747	7,689	7,473	7,462	13.7%
	女	3,746	3,979	3,814	3,667	3,588	6.6%
	計	11,236	11,726	11,503	11,140	11,050	20.3%
50～59歳	男	4,694	4,921	4,912	5,172	5,373	9.9%
	女	3,456	3,546	3,549	3,395	3,161	5.8%
	計	8,150	8,467	8,461	8,567	8,534	15.7%
60～69歳	男	1,289	1,521	1,601	1,647	1,702	3.1%
	女	932	1,064	1,243	1,247	1,140	2.1%
	計	2,221	2,585	2,844	2,894	2,842	5.2%
合計	男	32,050	33,356	32,831	31,736	31,545	57.9%
	女	24,801	26,845	26,163	23,898	22,931	42.1%
	合計	56,851	60,201	58,994	55,634	54,476	100.0%

職業別	公務員		会社員		高校生		その他学生		その他		合計	
	男	女	男	女	男	女	男	女	男	女	男	女
平成12年度	5,918	1,975	15,479	4,810	1,756	2,475	2,408	3,887	6,489	11,654	32,050	24,801
	計 7,893		計 20,289		計 4,231		計 6,295		計 18,143		計 56,851	
平成13年度	6,015	2,170	15,990	5,391	2,031	2,304	2,526	4,726	6,794	12,254	33,356	26,845
	計 8,185		計 21,381		計 4,335		計 7,252		計 19,048		計 60,201	
平成14年度	5,903	2,015	15,423	5,039	1,815	2,149	2,793	4,728	6,897	12,232	32,831	26,163
	計 7,918		計 20,462		計 3,964		計 7,521		計 19,129		計 58,994	
平成15年度	5,897	2,013	14,804	4,797	2,069	2,144	2,396	3,701	6,570	11,243	31,736	23,898
	計 7,910		計 19,601		計 4,213		計 6,097		計 17,813		計 55,634	
平成16年度	5,674	1,773	15,024	4,855	1,806	1,993	2,208	3,301	6,833	11,009	31,545	22,931
	計 7,447		計 19,879		計 3,799		計 5,509		計 17,842		計 54,476	

第10表 最近10ヶ年の年度別血液製剤供給状況

(単位：本)

製剤名 年度	全血製剤	赤血球製剤	血漿製剤	血小板製剤	計
7	3,703	61,549	59,885	64,836	189,973
8	2,698	60,408	59,685	74,216	197,007
9	1,871	54,279	51,351	70,526	178,027
10	1,214	55,312	40,685	71,484	168,695
11	610	58,779	43,436	81,191	184,016
12	290	61,705	46,398	86,971	195,364
13	240	62,173	42,782	81,788	186,983
14	48	64,730	38,570	86,734	190,082
15	89	63,448	40,809	89,757	194,103
16	51	65,227	38,153	92,503	195,934

第8章

生活衛生に関する統計

第1表 生活衛生関係営業施設数 業種・保健所別

平成16年度末現在

	総数	奈良市 保健所	郡山 保健所	桜井 保健所	葛城 保健所	内吉野 保健所	吉野 保健所
興行場	41	15	6	10	8	0	2
映画館	13	8	0	3	2		
スポーツ施設	1			1			
その他の施設	27	7	6	6	6		2
旅館業	771	164	108	118	55	132	194
ホテル	37	16	9	5	6	1	
旅館	480	123	80	74	46	61	96
簡易宿所	254	25	19	39	3	70	98
下宿	0						
公衆浴場	278	60	51	58	49	28	32
公営	115	12	24	26	28	11	14
私営	163	48	27	32	21	17	18
特殊（再掲）	102	28	20	18	6	14	16
個室付浴場	0						
ヘルスセンター	4	2	1	1			
サウナ風呂	11	2	0	6	3		
その他	87	24	19	11	3	14	16
理容所	1,146	248	229	281	246	65	77
美容所	1,963	522	415	441	427	76	82
クリーニング所	1,853	512	372	475	387	53	54
取次所（再掲）	1,470	415	310	359	311	40	35

第2表 特定建築物届出施設数 業種・保健所別

平成16年度末現在

	総数	奈良市 保健所	郡山 保健所	桜井 保健所	葛城 保健所	内吉野 保健所	吉野 保健所
総数	239	101	49	42	33	4	10
興行場	18	4	4	5	5		
百貨店	10	8	1	1			
店舗	70	17	17	17	14	2	3
事務所	65	39	9	9	7		1
学校	6	3	2	1			
旅館	30	19	3	3		2	3
その他	40	11	13	6	7		3

第3表 墓地・火葬場・納骨堂数 保健所別

平成16年度末現在

	総数	奈良市 保健所	郡山 保健所	桜井 保健所	葛城 保健所	内吉野 保健所	吉野 保健所
墓地	4,108	87	464	505	191	2,080	781
火葬場	151	3	24	26	17	51	30
納骨堂	21	4	5	7	3	2	

第4表 温泉（泉源）数 保健所別

平成16年度末現在

	総数	奈良市 保健所	郡山 保健所	桜井 保健所	葛城 保健所	内吉野 保健所	吉野 保健所
温泉（泉源）	82	11	8	15	7	17	24

第5表 化製場等施設数 保健所別

平成16年度末現在

	総数	奈良市 保健所	郡山 保健所	桜井 保健所	葛城 保健所	内吉野 保健所	吉野 保健所
化製場	6	1	0	4	1	0	0
魚介類鳥類等製造貯蔵	0	0	0	0	0	0	0
死亡獣畜取扱場	1	1	0	0	0	0	0
畜舎・家きん舎	28	8	0	5	1	14	0

第6表 食品関係営業施設数 業種・保健所別

平成16年度末現在

		総数	奈良市 保健所	郡山 保健所	桜井 保健所	葛城 保健所	内吉野 保健所	吉野 保健所
許可を要するもの	飲食店営業	12,768	3,603	2,817	2,764	2,240	553	791
	菓子（パンを含む）製造業	1,409	333	364	299	215	74	124
	魚介類販売業	1,448	283	382	334	256	83	110
	喫茶店営業	1,882	498	663	321	310	48	42
	乳類販売業	2,289	561	622	469	419	101	117
	食肉販売業	1,458	289	367	351	266	81	104
	豆腐製造業	115	19	25	23	24	12	12
	めん類製造業	212	12	39	121	12	12	16
	その他	719	97	191	166	125	56	84
許可を要しないもの	給食施設	1,197	218	476	183	175	68	77
	野菜果物販売業	2,413	226	799	758	354	176	100
	そうざい販売業	1,463	195	403	394	204	165	102
	菓子（パンを含む）販売業	4,157	549	1,459	1,078	471	251	349
	食品販売業（上記以外）	5,460	603	1,903	1,532	797	273	352
	その他	1,793	187	447	497	285	191	186

第7表 食肉検査・食鳥検査成績

平成16年度

食品衛生検査所				
と畜検査 (頭)	と畜場内と殺	牛	肉用種	2,855
			乳用種	1,132
			小計	3,987
			とく	4
			馬	1
			豚	5,914
			めん羊	5
			山羊	0
		と畜場外と殺	牛	肉用種
	乳用種			0
	小計			0
			とく	0
			馬	0
			豚	0
			めん羊	0
			山羊	0
	合計			9,911
	食鳥検査 (羽)	ブロイラー		
成鶏			558,609	
あひる			0	
七面鳥			0	
合計			574,950	

第8表 犬・ねこの取扱頭数

平成16年度

		総数	奈良市 保健所	郡山 保健所	桜井 保健所	葛城 保健所	内吉野 保健所	吉野 保健所	
犬	捕獲	742	89	147	151	139	100	116	
	引取り	1,113	56	196	286	235	178	162	
	返還	59	27	3	8	13	4	4	
	譲渡	191	20	171					
	処分	1,628	121	1,507					
ねこ	引取り	2,396	654	576	380	473	98	215	
	譲渡	0	0	0					
	処分	2,375	633	1,742					

第9表 人口と水道普及率の推移

年度	推計人口 (人)	給水人口 (人)	普及率 (%)	
			県	全国
4	1,404,221	1,360,064	96.9	95.1
5	1,415,705	1,371,572	96.9	95.3
6	1,426,998	1,384,915	97.1	95.5
7	1,432,636	1,391,500	97.1	95.8
8	1,439,221	1,400,579	97.3	96.0
9	1,443,009	1,409,184	97.7	96.1
10	1,445,494	1,414,047	97.8	96.3
11	1,447,268	1,417,947	98.0	96.4
12	1,439,907	1,414,401	98.2	96.6
13	1,437,180	1,414,809	98.4	96.7
14	1,433,145	1,412,865	98.6	96.8
15	1,430,245	1,411,432	98.7	96.9
16	1,425,839	1,406,819	98.7	

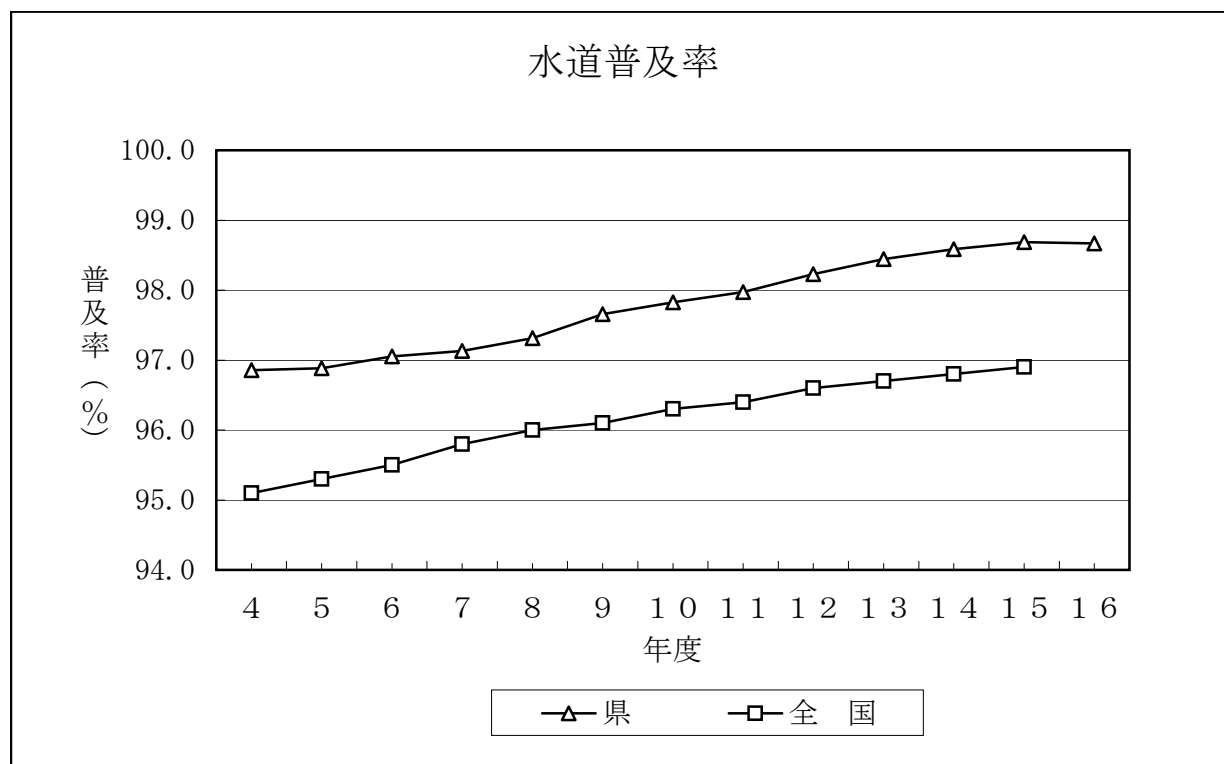

第10表 水道の普及状況 市町村別

平成16年度末現在

保健所	市町村	管内人口 (ア)	総数		上水道		簡易水道		専用水道		普及率 イ/ア
			施設数	給水人口 (イ)	施設数	給水人口	施設数	給水人口	施設数	給水人口	
	奈良市	362,393	7	361,424	1	359,694			6	1,730	99.7
	小計	362,393	7	361,424	1	359,694			6	1,730	99.7
郡山保健所	大和郡山市	92,559	4	92,530	1	92,530			3		100.0
	天理市	70,861	2	69,587	1	69,587			1		98.2
	生駒市	113,395	3	113,395	1	113,033	1	362	1		100.0
	月ヶ瀬村	1,867	1	1,867			1	1,867			100.0
	都祁村	6,646	3	6,598			3	6,598			99.3
	山添村	4,601	18	4,559			18	4,559			99.1
	平群町	20,367	5	20,296	1	20,105	4	191			99.7
	三郷町	23,464	1	23,464	1	23,464					100.0
	斑鳩町	28,172	1	28,172	1	28,172					100.0
	安堵町	8,127	2	8,127	1	8,121			1	6	100.0
	小計	370,059	40	368,595	7	355,012	27	13,577	6	6	99.6
桜井保健所	橿原市	125,196	6	125,196	1	125,196			5		100.0
	桜井市	61,440	5	60,094	1	59,579	2	515	2		97.8
	川西町	9,025	1	9,025	1	9,025					100.0
	三宅町	7,645	1	7,645	1	7,645					100.0
	田原本町	32,936	1	32,936	1	32,936					100.0
	大宇陀町	8,576	4	5,792			4	5,792			67.5
	菟田野町	4,684	2	2,227			2	2,227			47.5
	榛原町	18,625	5	17,015	1	16,643	2	372	2		91.4
	室生村	5,813	6	5,557			6	5,557			95.6
	曾爾村	2,196	4	2,014			4	2,014			91.7
	御杖村	2,416	5	2,357			5	2,357			97.6
	高取町	7,952	2	7,920	1	7,033	1	887			99.6
	明日香村	6,473	2	6,473	1	6,381	1	92			100.0
	小計	292,977	44	284,251	8	264,438	27	19,813	9		97.0
葛城保健所	大和高田市	70,845	4	70,789	1	70,789			3		99.9
	御所市	32,607	6	32,103	1	30,670	5	1,433			98.5
	香芝市	70,577	1	70,577	1	70,577					100.0
	葛城市	35,284	1	35,077	1	35,077					99.4
	上牧町	24,786	5	24,727	1	24,197			4	530	99.8
	王寺町	22,872	1	22,872	1	22,872					100.0
	広陵町	32,782	1	32,761	1	32,761					99.9
	河合町	19,626	1	19,626	1	19,626					100.0
	小計	309,379	20	308,532	8	306,569	5	1,433	7	530	99.7
内吉野保健所	五條市	33,725	2	33,568	1	33,329	1	239			99.5
	西吉野村	3,576	17	2,201			17	2,201			61.5
	野迫川村	726	5	400			5	400			55.1
	大塔村	724	1	98			1	98			13.5
	十津川村	4,460	9	2,000			9	2,000			44.8
	小計	43,211	34	38,267	1	33,329	33	4,938			88.6
吉野保健所	吉野町	10,204	9	9,967	1	6,409	8	3,558			97.7
	大淀町	20,117	1	20,114	1	20,114					100.0
	下市町	7,880	4	7,476	1	6,565	3	911			94.9
	黒滝村	1,061	2	1,050			2	1,050			99.0
	天川村	1,833	2	892			2	892			48.7
	下北山村	1,185	4	1,185			4	1,185			100.0
	上北山村	802	3	721			3	721			89.9
	川上村	2,157	13	2,033			13	2,033			94.3
	東吉野村	2,581	9	2,312			9	2,312			89.6
小計	47,820	47	45,750	3	33,088	44	12,662			95.7	
合計	1,425,839	192	1,406,819	28	1,352,130	136	52,423	28	2,266	98.7	

(注) 市町村水道供給による浄水を受水している専用水道は、給水人口にカウントしていない。

第9章

そ の 他

奈良県病院名簿 (平成18年4月1日現在)

No. 1

管轄	病院名	開設者名	管理者名	住所	電話番号	診療科目	許		可			床		備考
							一般	療養	精神	結核	感染症	総数		
奈良市 保 健 所	市立奈良病院	奈良市	中島 俊一	〒630-8305 奈良市東紀寺町1-50-1	0742-24-1251	内、小、外、整、脳、 皮、泌、耳、眼、循、 麻、放、呼、消、産婦 科内、リハ	300					300	救急告示	
	独立行政法人 国立病院機構 奈良医療センタ ー	独立行政法人 国立病院機構	三井 宣夫	〒630-8053 奈良市七条2丁目789	0742-45-4501	内、心内、神内、呼 消、小、外、整、脳外 呼外、皮、泌、婦、 眼、耳、リハ、放、齒	310			100		410	救急告示	
	県立奈良病院	県	籠島 忠	〒631-0846 奈良市平松1丁目30-1	0742-46-6001	内、精、小、外、整 脳、皮、泌、産婦 科、眼、耳、放、麻、呼 消、循、呼外	430					430	救急告示	
	済生会 奈良病院	社会福祉法人 恩賜財団済生 会	瀬川 雅数	〒630-8145 奈良市八条4丁目643	0742-36-1881	内、小、外、整、婦 泌、眼、耳、放、麻 科内	250					250	救急告示	
	奈良小南病院	医療法人 宝山会	小南 重憲	〒630-8145 奈良市八条5丁目437-8	0742-30-6668	内、外、リハ、放	12	80				92	救急告示	
	沢井病院	財団法人 沢井病院	原 眞起子	〒630-8258 奈良市船橋町8	0742-23-3086	内、外、整、呼、消 循、脳、肛、放、 リハビリ、麻酔科	55	56				111	救急告示	
	五条山病院	医療法人財団 北林厚生会	北林 正樹	〒630-8044 奈良市六条西町4丁目6-3	0742-44-1811	内、精、心内			450			450		
	奈良公園中央 病院	医療法人 拓生会	桜井 立良	〒630-8207 奈良市今小路町2	0742-26-0277	内、外、整、放、脳 科内、麻、リハビリ、 肛	132					132	救急告示	
	西奈良中央病 院	医療法人 松本快生会	藤本 隆由	〒631-0024 奈良市百楽園5丁目2番6号	0742-43-3333	内、呼、消、外、整 肛、泌、放、リハビリ 循	167					167	救急告示	
	おかたに病院	医療法人 岡谷会	井戸 芳樹	〒630-8141 奈良市南京終町1丁目25-1	0742-63-7700	内、呼、消、循、外 整、泌、リハビリ、放 精、産、肛	100	50				150	救急告示	
	松倉病院	医療法人 博愛会	松倉 晴夫	〒630-8314 奈良市川之上突抜町15	0742-26-6941	内、外、整、リハビリ	27	40				67	救急告示	

管轄	病院名	開設者名	管理者名	住 所	電話番号	診療科目	許 可					備 考	
							一般	療養	精神	結核	感染症		総 数
奈良市保健所	吉田病院	医療法人 平和会	永松 孝志	〒631-0818 奈良市西大寺赤田町1-7-1	0742-45-4601	内、精、神、呼、外 整、婦、眼、リハビ 消、循、泌、肛、放	51	48	213			312	救急告示
	奈良春日病院	医療法人 新仁会	久富 充廣	〒630-8425 奈良市鹿野園町1212-1	0742-24-4771	内、外、整、放、眼 リハビ、リ、循、精、皮 歯口外、泌、熱、腫	50	298				348	救急告示
	高の原中央病院	医療法人 新生会	土井 康司	〒631-0805 奈良市右京1丁目3-3	0742-71-1030	内、外、整、産婦、 眼、耳、放、精、泌 リハビ、リ、麻、循	199					199	救急告示
	東大寺整肢園	社会福祉法人 東大寺福祉事 業団	奥村 元昭	〒630-8211 奈良市雑司町406-1	0742-22-5577	整、小、泌、眼、 歯、耳、リハビ、リ	135					135	
	春名病院	春名 克晋	春名 克晋	〒630-8141 奈良市南京終町1丁目176-1	0742-62-1621	胃、外、整、内、脳 麻	47					47	救急告示
	奈良東九条病院	医療法人 応篤会	枝川 篤永	〒630-8144 奈良市東九条町752	0742-61-1118	内、消、外、整、肛 リハビ、リ、放	60					60	
	石洲会病院	医療法人社団 石洲会	山形 省吾	〒630-8014 奈良市四条大路1丁目9-4	0742-34-6300	脳、外、整、内、胃 放、リハビ、リ、麻	93					93	救急告示
	稲田病院	稲田 有史	稲田 有史	〒630-8131 奈良市大森町46	0742-23-8815	内、外、整	32					32	
	西の京病院	医療法人 康仁会	櫻井 隆久	〒630-8041 奈良市六条町102-1	0742-35-1121	脳、外、整、内、消 放、リハビ、リ、呼、循 耳、眼、麻、リウマチ 泌	148	100				248	救急告示
	大倭病院	宗教法人 大倭大本宮	松本 元嗣	〒631-0042 奈良市大倭町5-5	0742-48-1515	内、外、整、リハビ、リ	102				6	108	
バルツァーゴージェル	社会福祉法人 バルツァー事業 会	奥野 毅彦	〒630-8425 奈良市鹿野園町字橋詰997	0742-21-7111	内、小、整、耳	38	50				88		

管轄	病院名	開設者名	管理者名	住 所	電話番号	診療科目	許 可					備 考	
							一般	療養	精神	結核	感染症		総 数
郡 山 保 健 所	天理市立病院	天理市	島野 吉裕	〒632-0072 天理市富堂町300-11	0743-63-1821	内、小、外、整、循 産婦、放、耳、眼	173					173	救急告示
	奈良東病院	医療法人 健和会	山本 博昭	〒632-0001 天理市中之庄町470	0743-65-1771	内、神内、リハビリ、 放、循、呼、消、皮	42	218				260	
	天理よろづ相談所 病院	財団法人 天理よろづ相 談所	奥村 秀弘	〒632-0015 天理市三島町200	0743-63-5611	内、精、呼、循、小 外、整、脳、皮、泌 産婦、神内、眼、耳 放、歯、麻、消、リハ 呼吸、心外、膀胱、重口外、心臓内	815					815	救急告示
	天理よろづ相談所 病院 白川分院	財団法人 天理よろづ相 談所	橋本 修治	〒632-0003 天理市岩屋町604	0743-61-0118	内、精、リハビリ		100	86			186	
	高宮病院	医療法人 高宮会	高宮 晋一	〒632-0052 天理市柳本町1102	0743-67-1605	内、外、整、リハビリ 小、リウマチ		40				40	
	高井病院	医療法人 高清会	高井 重郎	〒632-0006 天理市蔵之庄町461-2	0743-65-0372	内、外、整、脳、麻 泌、リハビリ、歯口外 放、眼、循、心外 耳、神内	257	50				307	救急告示
	独立行政法人 国立病院機構 松籙荘病院	独立行政法人 国立病院機構	奥田 純一郎	〒639-1042 大和郡山市小泉町2815	0743-52-3081	内、精、神内、呼 小、心内、整、 リハビリ	80		200			280	
	奈良社会保険 病院	社団法人 全国社会保険 協会連合会	馬原 康行	〒639-1013 大和郡山市朝日町1-62	0743-53-1111	内、小、外、整、泌 放、眼、耳、消 リハビリ、腫、循、呼 呼外、形外	301					301	救急告示
	田北病院	医療法人社団 田北会	田北 武彦	〒639-1016 大和郡山市城南町2-13	0743-54-0112	内、外、整、脳、 リハビリ	92	94				186	救急告示
	藤村病院	医療法人 藤和会	藤村 和三郎	〒639-1160 大和郡山市北郡山町104	0743-53-2001	内、小、放、呼、循 消、リハビリ		45				45	
	郡山青藍病院	医療法人 青心会	野中 家久	〒639-1136 大和郡山市本庄町1-1	0743-56-8000	内、外、整、皮、泌 肛、リハビリ、放、 胃、麻、脳、呼、循	119					119	救急告示

管轄	病院名	開設者名	管理者名	住 所	電話番号	診療科目	許 可					備 考	
							一般	療養	精神	結核	感染症		総 数
山 保 健 所	奈良厚生会病院	医療法人 厚生会	池本 幸史	〒639-1039 大和郡山市椎木町769-3	0743-56-5678	内、整、皮、リハビリ		298				298	
	山本病院	山本文夫	山本文夫	〒639-1127 大和郡山市長安寺町242	0743-59-2000	内、外、整、脳外、 心臓外、麻、循		45				80	
	阪奈中央病院	医療法人 和幸会	石田 雅俊	〒630-0243 生駒市俵口町741	0743-74-8660	内、外、整、泌尿、 リハビリ、放、皮、消 呼、循、神内、肛、消 脳、眼、形外、歯、 歯口外		54				199	救急告示
	倉病院	医療法人 学芳会	倉 一 彦	〒630-0256 生駒市本町1-7	0743-73-4888	内、外、整、リハビリ		60				60	
	東生駒病院	医療法人社団 松下会	松下 宗嗣	〒630-0212 生駒市辻町4-1	0743-75-0011	内、外、小、整、 皮、泌、放、眼、リハ ビリ、脳、神内、循、 形外、麻		108				266	救急告示
	田口病院	医療法人 但馬会	岩本 広二	〒630-0233 生駒市有里町31	0743-76-7117	外、内、小		30				30	
	近畿大学医学部 奈良病院	学校法人 近畿大学	井上 芳樹	〒630-0293 生駒市乙田町1248番-1	0743-77-0880	内、神、小、外、脳 心外、整、形外、皮、産婦 泌、眼、耳、放、麻 精、小、整、麻、循、 呼、リハビリ、一、消、 リウマチ、歯口		418				418	救急告示
	県立三室病院	県	橋本 俊雄	〒636-0802 生駒郡三郷町三室1丁目 14-16	0745-32-0505	内、外、整、小、脳 産婦、眼、耳、皮、 泌、放、麻、心臓外、 循、消		300				300	救急告示
	財団法人 信貴山病院 ハート・しぎさん	財団法人 信貴山病院	沢井 照佳	〒636-0815 生駒郡三郷町勢野北4-13-1	0745-72-5006	精、神内、皮 内、放、心内		47	653			700	
	北病院	医療法人 やわらぎ会	坂崎 庄平	〒636-0822 生駒郡三郷町立野南2-9-31	0745-73-0306	内、胃、循、外、整 皮、肛、リハビリ、放		44	48			92	

管轄	病院名	開設者名	管理者名	住 所	電話番号	診療科目	許 可 病 床 数					備 考		
							一般	療養	精神	結核	感染症		総 数	
桜	国立医科大学 附属病院	県	高倉 義典	〒634-8522 橿原市四条町840	0744-22-3051	内、産、神内、外、脳、 心血外、呼外、整形、 歯口、産婦、眼、小、精、 皮、泌、耳、放、麻、呼、 消、小外、形外	818		80		2	900	救急告示	
	榎上病院	医療法人 ひのうえ会	平盛 裕子	〒634-0007 橿原市葛本町701	0744-23-1185	内、小、リウマチ	54					54		
井	平井病院	医療法人 医仁会	奥田 亮宏	〒634-0045 橿原市石川町81	0744-27-1071	外、整、内、熱、放 皮、泌尿、リハビリ、 循、消、呼、耳、眼	149					149	救急告示	
	平尾病院	医療法人桂会	平尾 和也	〒634-0076 橿原市兵部町6-28	0744-24-4700	皮、外、内、整、泌 、リハビリ	104	22				126		
保	錦織病院	錦織 方人	錦織 方人	〒634-0004 橿原市木原町77-1	0744-29-5600	胃、外、放、肛、内 整、リハビリ、皮	30					30		
	平成記念病院	医療法人 平成記念病院	青山 信房	〒634-0813 橿原市四条町827	0744-29-3300	内、外、整、脳、形 外、呼、消、循、放 リハビリ、麻、歯口	180	120				300		
健	橿原リハビリテ ーション病院	医療法人 医誠会	安積 正記	〒634-0032 橿原市田中町104-1	0744-25-1251	内、リハビリ		205				205		
	済生会中和病院	社会福祉法人 恩賜財団済生 会	今川 敬史	〒633-0054 桜井市阿部323	0744-43-5001	内、外、整、泌、放 脳、小、眼、リハビリ 産婦、耳、麻、皮、循	292	48			10	350	救急告示	
所	山の辺病院	医療法人社団 函田会	岡田 二郎	〒633-0081 桜井市草川60	0744-45-3551	内、外、整、脳、麻 リハビリ、皮、歯、産婦外 産	50	72				122	救急告示	
	桜井病院	医療法人社団 清心会	吉岡 忠亮	〒633-0091 桜井市桜井973	0744-43-3541	産、婦、小	50					50		
	国保中央病院	国保中央病院 組合	吉川 高志	〒636-0302 磯城郡田原本町宮古404-1	07443-2-8800	内、外、整、放、小 皮、泌、麻	220					220	救急告示	

管轄	病院名	開設者名	管理者名	住 所	電話番号	診療科目	許 可					備 考
							一般	療養	精神	結核	感染症	
桜井保健所	宇陀市立病院	宇陀市	林 需	〒633-0253 宇陀市榛原区萩原815	0745-82-0381	内、外、整、産婦、 放、眼、耳、皮、小 熱、泌、リハレ、リ、麻	300				300	救急告示
	飛鳥病院	医療法人 中川会	瀧 村 力	〒635-0141 高市郡高取町与楽1160	0744-52-3888	内、小、精、神、放		388			388	
	県総合リハビリテーションセンター	果	尾崎 二郎	〒636-0345 磯城郡田原本町多722	07443-2-0200	内、精、小、整、泌 眼、耳、神内、放 リハレ、リ	100				100	
	辻村病院	医療法人 拓誠会	岡 山 裕 行	〒633-2221 宇陀市菟田野区松井7-1	0745-84-2133	内、呼、消、循、小 外、皮、リハレ、リ、 放、整	26	40			66	
葛城保健所	大和高田市立 病院	大和高田市	松 村 忠 史	〒635-0094 大和高田市磯野北町1番 1号	0745-53-2901	内、小、外、整、泌 産婦、放、脳、麻、 眼、リハレ、リ、耳、皮	295	25			320	救急告示
	土庫病院	医療法人 健生会	横 山 知 司	〒635-0022 大和高田市日之出町12-3	0745-53-5471	内、循、呼、小、肛 外、胃、皮、泌、整 リハレ、リ、放、麻	199				199	救急告示
	吉本整形外科 外科病院	医療法人 興生会	吉 本 雅 俊	〒635-0075 大和高田市野口136	0745-53-3352	外、整、脳、内	60				60	救急告示
	中井記念病院	中井謙之	中 井 謙 之	〒635-0051 大和高田市根成柿151-1	0745-21-1100	内、外、整、リハレ、リ 眼、麻、消、循、肛	80				80	救急告示
健 所	濟生会御所病院	社会福祉法人 恩賜財団濟生 会	中 谷 勝 紀	〒639-2306 御所市三室20	0745-62-3585	内、外、整、小、眼 リハレ、リ、放、皮、泌 麻、耳、脳、産婦	199				199	救急告示
	秋津鴻池病院	医療法人 鴻池会	平 井 基 勝	〒639-2273 御所市池ノ内1064	0745-63-0601	精、神、呼、消、循 放、婦、皮、整、 リハレ、リ	40	81	423		544	
	當麻病院	医療法人 向聖台会	菊 池 厚	〒639-0273 葛城市染野520	0745-48-2661	精、神、内			222		222	
	関屋病院	医療法人 弘生会	咲 川 嘉 信	〒639-0254 香芝市関屋北5-11-1	0745-77-2435	内、精		350			350	

管轄	病院名	開設者名	管理者名	住 所	電話番号	診療科目	許 可					備 考	
							一般	療養	精神	結核	感染症		総 数
葛 城 保 健 所	恵王病院	医療法人 果恵会	杉本 利一郎	〒636-0002 北葛城郡王寺町王寺2丁目 10-18	0745-72-3101	内、外、整、脳 神内、胃、呼	105					105	救急告示
	奈良友誼会病院	医療法人 友誼会	林 秀 雄	〒639-0212 北葛城郡上牧町服部台5丁目 2-1	0745-78-3588	内、小、外、整、脳 泌、眼、耳、リハビリ 放、歯、小歯	155	37				192	救急告示
	西大和リハビリ テーション病院	医療法人 友誼会	鍋島 祥 男	〒639-0214 北葛城郡上牧町上牧3238-6	0745-71-6688	内、リハビリ、循		199				199	
	香芝旭ヶ丘病院	医療法人 誠洋会	北 川 洋	〒639-0265 香芝市上中839	0745-77-8101	内、整、放、リハビリ 麻、リハビリ	99					99	
	東朋香芝病院	医療法人 気象会	小田 恭 弘	〒639-0225 香芝市瓦口211-1	0745-76-0251	脳、内、外、整 胃腸、リハビリ、皮、 形、循、泌	180	108				288	救急告示
	服部記念病院	医療法人 郁慈会	餅 忠 雄	639-0214 北葛城郡上牧町上牧4244	0745-77-1333	内、整、眼、歯、外 放、リハビリ、精、 歯口外、神内、婦	124	46				170	
	県立五條病院	県	星 田 徹	〒637-0034 五條市野原西5丁目2-59	07472-2-1112	内、外、整、眼、耳 小、脳、放、皮、麻 産婦、泌、神内	200					200	救急告示
	吉野町国民健康 保険吉野病院	吉野町	國 松 幹 和	〒639-3114 吉野郡吉野町丹治130-1	07463-2-4321	内、外、整、婦、耳 放、小、皮	100					100	救急告示
	潮田病院	医療法人 八甲会	潮 田 悦 男	〒639-3111 吉野郡吉野町大字上市2135	07463-2-3381	内、外、産婦、放 リハ、神内		60				60	
	大淀町立 大淀病院	大淀町	原 育 史	〒638-8521 吉野郡大淀町下淵353-1	0747-52-8801	内、外、整、産婦、 眼、耳、脳、放、小 皮、麻	275					275	救急告示
下市病院	医療法人社団 南風会	南 尚 希	〒638-0001 吉野郡下市町阿知賀622	0747-52-0831	精、神、内、皮、麻 歯			264			264		
南和病院	医療法人 弘仁会	和 田 信 弘	〒638-0833 吉野郡大淀町福神1-181	0747-54-5800	内、外、整、肛、胃 リハビリ、麻	42	96				138		

管轄	病院名	開設者名	管理者名	住所	電話番号	診療科目	許可				病床			備考
							一般	療養	精神	結核	感染症	総数		
						病床数	10,333	3,378	2,979	100	18	16,808	使用許可 病床数	
					合計	病院数	計 13,711							
						病院数	64	74	10 (軒)4	1 (軒)0	3 (軒)0	78		

療養病床設置診療所一覧

平成18年4月1日現在

管轄	診療所名	開設者名	管理者名	住所	電話番号	診療科目	許可病床数(療養)	備考
葛城	(財)ニッセイ住協健康福祉財団 カエルエイジングケアプログラム 奈良ニッセイケアセンターの隣 聖隷クリニック	(財)ニッセイ聖職 健康福祉財団	新藤 敬久	〒636-0071 北葛城郡河合町高塚台1-8-1	0745-33-2211	内、神、循、整形	10	療養以外9床
吉野	福西クリニック	医療法人 泰山会	福西 克之	〒638-0045 吉野郡下市町新住147	0747-52-0550	内、胃、皮、リハ	16	療養以外3床
合 計 (使用許可病床数)							26	

応急診療所等一覧

休日夜間応急診療所

平成18年7月1日現在

診療所名	所在地	電話番号	診療科目	診療受付時間	
				平日	土曜 休日
奈良市立休日夜間応急診療所	奈良市二条大路南1丁目1番28号	0742(34)1228	内科 小児科	21:30～翌5:30	12:30～18:30 21:30～翌5:30
奈良市立休日歯科応急診療所	奈良市二条大路南1丁目1番30号	0742(34)3144	歯科		9:30～15:30
(財)生駒メディカルセンター 休日夜間応急診療所	生駒市東新町1番3号 (内科系・外科系応急診療案内 0743(74)5600)	0743(75)0111	内科・小児科	22:00～翌6:00	10:00～翌6:00
天理市立休日応急診療所	天理市川原城町605 (天理市保健センター併設)	0743(63)3257	内科・小児科・ 歯科		10:00～16:00
大和郡山市立休日応急診療所	大和郡山市本庄町317-2 (大和郡山市保健センター併設)	0743(59)2299	内科・小児科		12:00～21:00
三室休日応急診療所	生駒郡斑鳩町稲葉車瀬2丁目5番18号	0745(74)4100	内科・小児科		9:30～11:30 12:30～16:30 17:30～20:30 9:30～11:30 12:30～16:30
橿原市休日夜間応急診療所	橿原市畝傍町9の1 (橿原市保健センター併設)	0744(22)9683	内科・小児科 歯科	21:00～23:30	9:30～翌5:30 9:30～20:30
桜井市休日応急診療所	桜井市金屋136-1	0744(45)3443	内科・外科 小児科		10:00～16:00 18:00～23:00
磯城休日応急診療所	磯城郡田原本町阪手348番地の1 (田原本町保健センター併設)	07443(3)8000	内科・小児科		10:00～16:00
葛城地区休日診療所	大和高田市西町1番45号 (大和高田市保健センター併設)	0745(22)7003	内科・小児科 歯科		8:30～11:30 13:00～15:30 17:30～20:30 8:30～11:30 13:00～15:30
御所市休日応急診療所	御所市774の1番地 (いきいきライフセンター内)	0745(65)1416	内科 小児科		9:30～11:30 13:00～15:30
五條市応急診療所	五條市本町3丁目1-13	07472(4)0099	内科・小児科		18:00～23:30

在宅番医制

平成18年7月1日現在

市町村		診療時間	確認場所
五條市	休日 9時～16時	五條市役所	07472(2)4001
十津川村	日曜 9時30分～16時30分	十津川村役場	07466(2)0001

救急告示病院

平成18年4月1日現在

施設名	電話番号	所在地	施設名	電話番号	所在地
市立奈良病院	0742(24)1251	奈良市東紀寺町1-50-1	奈良社会保険病院	0743(53)1111	大和郡山市朝日町1-62
独立行政法人国立病院機構 奈良医療センター	0742(45)4591	奈良市七条2丁目789	田北病院	0743(54)0112	大和郡山市城南町2-13
県立奈良病院	0742(46)6001	奈良市平松1-30-1	郡山青藍病院	0743(56)8000	大和郡山市本庄町1-1
済生会奈良病院	0742(36)1881	奈良市八条4丁目643	県立三室病院	0745(32)0505	生駒郡三郷町三室1丁目14-16
西奈良中央病院	0742(43)3333	奈良市百楽園5丁目2番6号	国保中央病院	07443(2)8800	磯城郡田原本町宮古404-1
松倉病院	0742(26)6941	奈良市川之上突抜町15	済生会中和病院	0744(43)5001	桜井市阿部323
沢井病院	0742(23)3086	奈良市船橋町8	山の辺病院	0744(45)3551	桜井市草川60
奈良公園中央病院	0742(26)0277	奈良市今小路町2	県立医大附属病院	0744(22)3051	橿原市四条町840
奈良春日病院	0742(24)4771	奈良市鹿野園町1212-1	平井病院	0744(27)1071	橿原市石川町81
高の原中央病院	0742(71)1030	奈良市右京1丁目3-3	宇陀市立病院	0745(82)0381	宇陀市榛原区萩原815
春名病院	0742(62)1621	奈良市南京終町1丁目176-1	東朋香芝病院	0745(76)0251	香芝市瓦口211-1
おかたに病院	0742(63)7700	奈良市南京終町1丁目25-1	大和高田市立病院	0745(53)2901	大和高田市磯野北町1番1号
石洲会病院	0742(34)6300	奈良市四条大路1丁目9-4	吉本整形外科・外科病院	0745(53)3352	大和高田市野口136
吉田病院	0742(45)4601	奈良市西大寺赤田町1-7-1	土庫病院	0745(53)5471	大和高田市日之出町12-3
西の京病院	0742(35)1121	奈良市六条町102-1	中井記念病院	0745-21-1100	大和高田市根成柿151-1
奈良小南病院	0742-30-6668	奈良市八条五丁目437-8	済生会御所病院	0745(62)3585	御所市三室20
天理市立病院	0743(63)1821	天理市富堂町300-11	恵王病院	0745(72)3101	北葛城郡王寺町王寺2-10-18
高井病院	0743(65)0372	天理市蔵之庄町461-2	奈良友誼会病院	0745(78)3588	北葛城郡上牧町服部台5-2-1
天理よろづ相談所病院	0743(63)5611	天理市三島町200	県立五條病院	07472(2)1112	五條市野原町西5丁目2-59
阪奈中央病院	0743(74)8660	生駒市儀口町741	町立大淀病院	0747(52)8801	吉野郡大淀町下淵353-1
東生駒病院	0743(75)0011	生駒市辻町4-1	吉野町国民健康保険吉野病院	07463(2)4321	吉野郡吉野町丹治130-1
近畿大学医学部奈良病院	0743(77)0880	生駒市乙町1248番-1			

市町村保健センター等施設一覧

平成18年4月現在

名 称	電話番号	郵便番号	所 在 地
奈良市中央保健センター	0742-34-1978	630-8580	奈良市二条大路南1-1-30
奈良市月ヶ瀬福祉センター	0743-92-0480	630-2302	奈良市月ヶ瀬尾山1124
奈良市都祁保健センター	0743-82-0341	632-0221	奈良市都祁白石町1084
大和高田市保健センター	0745-23-6661	635-0096	大和高田市西町1-45
大和郡山市保健センター	0743-58-3333	639-1136	大和郡山市本庄町317-2
天理市保健センター	0743-63-1001	632-8555	天理市川原城町605
橿原市保健センター	0744-22-9683	634-0065	橿原市畝傍町9-1
桜井市保健会館	0744-45-3443	633-0002	桜井市金屋136-1
五條市保健福祉センター	07472-5-2631	637-0034	五條市野原西6-1-18 (カム五條内)
西吉野保健福祉センター	0747-33-9222	637-0237	五條市西吉野町宗川97
御所市いきいきライオンセンター	0745-62-3001	639-2200	御所市774-1
セラビーいこま	0743-75-1002	630-0258	生駒市東新町1-3
香芝市保健センター	0745-77-3965	639-0231	香芝市下田西2-1-12
葛城市新庄健康福祉センター	0745-69-9900	639-2113	葛城市北花内341
葛城市當麻保健センター	0745-48-6611	639-2155	葛城市竹内256-39
宇陀市大宇陀保健センター	0745-83-2255	633-2164	宇陀市大宇陀区拾生250-2
宇陀市菟田野保健センター	0745-84-9925	633-2221	宇陀市菟田野区松井473-1
宇陀市榛原保健センター	0745-82-0998	633-0204	宇陀市榛原区福地32-1
宇陀市室生福祉保健交流センター ぬく森の郷	0745-92-5220	633-0315	宇陀市室生区大野3776-1
山添村保健福祉センター	0743-85-0045	630-2344	山辺郡山添村大西1395-1
プリズムめぐり	0745-45-8600	636-0914	生駒郡平群町西宮2-1-6
三郷町福祉保健センター	0745-73-2101	636-0812	生駒郡三郷町勢野西1-2-1
斑鳩町保健センター	0745-74-1001	636-0114	生駒郡斑鳩町法隆寺西3-8-8
安堵町福祉保健センター	0743-57-1590	639-1061	生駒郡安堵町東安堵853
川西町保健センター	0745-43-1900	636-0202	磯城郡川西町結崎217-1
三宅町保健福祉施設 あざさ苑	0744-43-3700	636-0213	磯城郡三宅町伴堂848-1
田原本町保健センター	0744-33-8000	636-0247	磯城郡田原本町阪手336-1
御杖村保健福祉医療総合センター	0745-95-2828	633-1302	宇陀郡御杖村大字菅野1581
高取町保健センター	0744-52-5111	635-0153	高市郡高取町下土佐223-1
明日香村健康福祉センター たちばな	0744-54-5550	634-0143	高市郡明日香村立部543-1
上牧町保健福祉センター 2000年会館	0745-79-2020	639-0214	北葛城郡上牧町上牧3245-1
王寺町保健センター	0745-33-5000	636-0003	北葛城郡王寺町久度2-2-1-501 リーパル王寺東館5階
広陵町総合保健福祉会館 さわかホール	0745-55-4010	635-0821	北葛城郡広陵町笠161-2
河合町保健センター	0745-56-6006	636-0053	北葛城郡河合町池部1-2-9
吉野町保健センター 健やか一番館	0746-32-0521	639-3114	吉野郡吉野町丹治130-1
大淀町保健センター	0747-52-9403	638-0821	吉野郡大淀町下淵353-1
下市町保健センター	0747-52-0001	638-0041	吉野郡下市町下市1962
ほほえみポート天川	0747-63-9110	638-0322	吉野郡天川村大字南日裏200
十津川村北部保健センター	07466-8-0017	637-1103	吉野郡十津川村上野地252
下北山村保健センター	07468-6-0015	639-3802	吉野郡下北山村浦向375
ワースリビングかみきた	07468-3-0380	639-3701	吉野郡上北山村河合381