

「応援隊ネットワーク」登録申請書

団体・企業等名	第一生命保険株式会社奈良支社				
担当者名	平原 勲	所属・役職名	奈良支社営業推進統括部長		
連絡先	所在地	〒630-8224			
	TEL	0742-26-2821	FAX	0742-27-5172	
	E-mail	hirahara@daiichilife.com			
	HPアドレス	http://www.dai-ichi-life.co.jp/			
団体等の紹介・特色	<p>県内10箇所の営業拠点で約300名の生涯設計デザイナーが、県民の方の生涯設計への提案、アドバイス活動を行っています。また、「がん検診応援団」への登録や「ならマラソン」へのメインスポンサーとして、県民の方の「健康増進」「スポーツ振興」を中心に奈良県と共に協働しています。生涯設計デザイナー約300名のほとんどが女性でかつ正社員であることから、「なら女性活躍推進倶楽部」にも登録し、女性の再就職や活躍の場を広げる活動も行っていきます。</p>				

★応援隊事業の内容

支援形態	<input checked="" type="checkbox"/> 出前授業	<input type="checkbox"/> 見学/校外学習	<input type="checkbox"/> 資料提供	その他 ()			
メニュー	ライフサイクルゲーム						
	備考	人生ゲームの要領ですごくで学ぶ金融知識(レジメを添付していますが、例ですのでアレンジ可能です。)					
その他 特記事項	対応教科等						
	テーマ	安全・防災	<input checked="" type="checkbox"/> 金融・経済	国際理解	福祉・医療・介護	伝統・文化・芸術	野外体験
		環境教育	食育	職業教育・キャリア教育	情報教育・プログラミング	理科実験	スポーツ
		生活習慣	マナー	ものづくり	情報モラル・リテラシー	外国語	地域理解
		その他 ()					
	必要経費(謝金は除く)	<input checked="" type="checkbox"/> 不要	要 ()				
	旅費(講師・スタッフ等)	<input checked="" type="checkbox"/> 不要	要 ()				
	土曜日等の活動	<input type="checkbox"/> 可	<input type="checkbox"/> 不可	<input checked="" type="checkbox"/> 応相談			
	対象 (学年の限定等)	幼稚園・認定こども園	<input checked="" type="checkbox"/> 小学校	<input checked="" type="checkbox"/> 中学校	<input checked="" type="checkbox"/> 義務教育学校	<input checked="" type="checkbox"/> 高等学校	<input checked="" type="checkbox"/> 特別支援学校
	対象地域	<input checked="" type="checkbox"/> 北西部	<input checked="" type="checkbox"/> 五條・北部吉野	<input checked="" type="checkbox"/> 北東部	<input checked="" type="checkbox"/> 南西部	<input checked="" type="checkbox"/> 南東部	要相談

★これまでの学校支援(出前授業・見学等)実施の実績

実施時期	実施校	実施内容
令和2年10月23日	奈良大学附属高校	学生向けにライフサイクルゲームを活用した授業を実施(講師派遣)
令和3年7月8日	奈良女子大学	学生向けにライフサイクルゲームを活用した授業を実施(講師派遣)
令和3年8月19日	飛鳥学院	学生向けにライフサイクルゲームを活用した授業を実施(講師派遣)
全国実績 過去5年間(2016年~2020年)で約700回、約19,000名に実施。 ◆コロナ前2019年度で207回(小中高校大学73回、企業・官公庁等134回)に実施。 ◆コロナ禍2020年度で51回(小中高校大学39回、企業・官公庁等12回)に実施。 ◆コロナ禍2021年度(4~1月)で150回(小中高校大学124回、企業・官公庁等26回)に実施。		

ライフサイクルゲーム

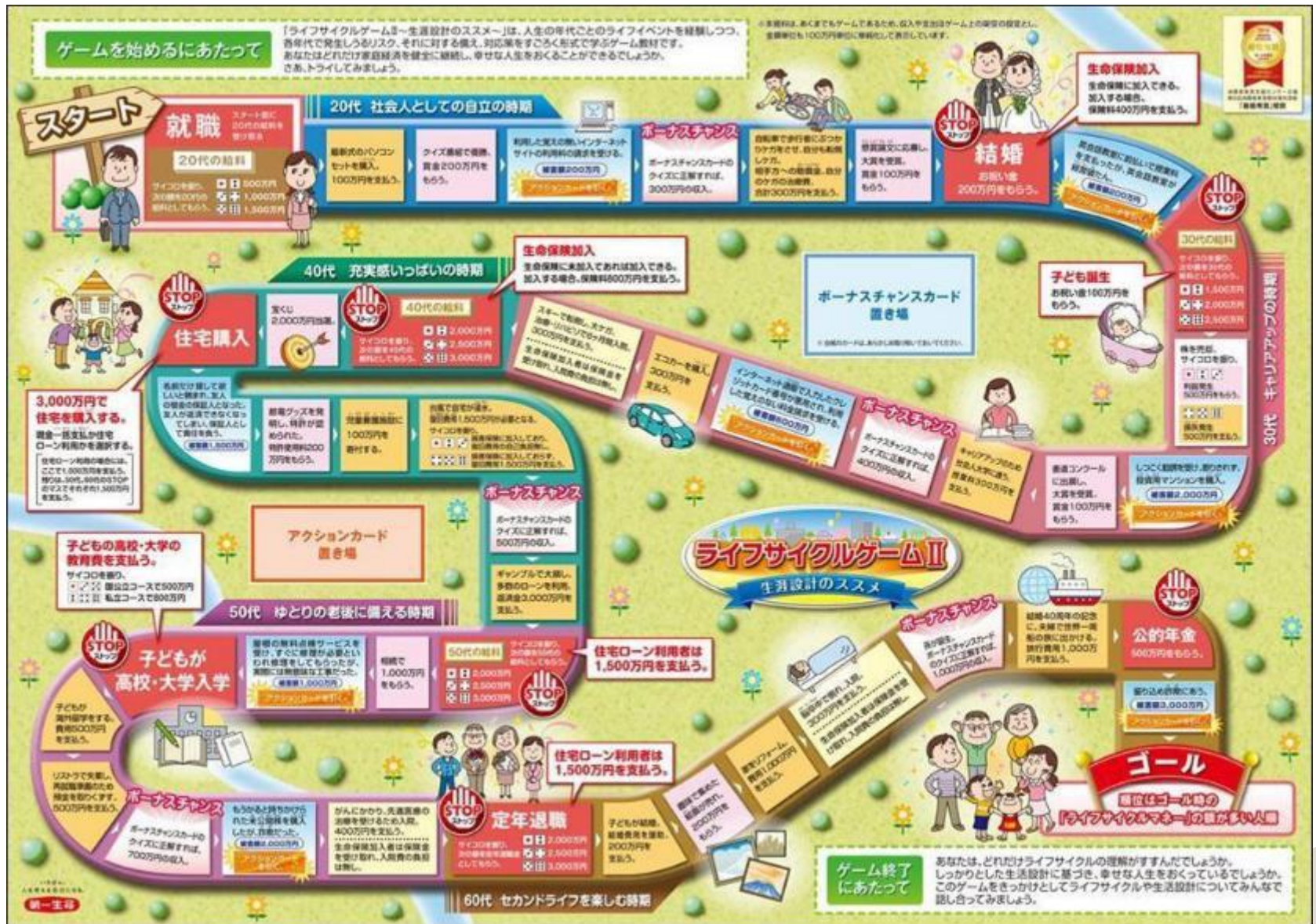

ライフサイクルゲーム

ルール説明 ①

1. 最初は **20代の給料** を受け取ります。
各自サイコロを振り、出た目によってマスに記載の金額を受け取ります。



※30代以降も
同じ様に給料を
受け取ります。

【注意！】給料の額が大きいかと感じましたか？

- ・給料は、各年代で受け取る合計額です。
(20代は8年分、30代、40代、50代は10年分の給料)
- ・受け取る給料から、食費や医療費などの生活費、税金や健康保険料など必ず給料から出て行ってしまう額を除いています。
貯蓄や趣味の買い物など自分の判断で自由に使えるお金だけを給料として受け取ることにしています。

2. 20代の給料を受け取ったら、いよいよスタート! 止まったマスの指示にしたがって、ライフサイクルマネー(紙幣)をやり取りします。

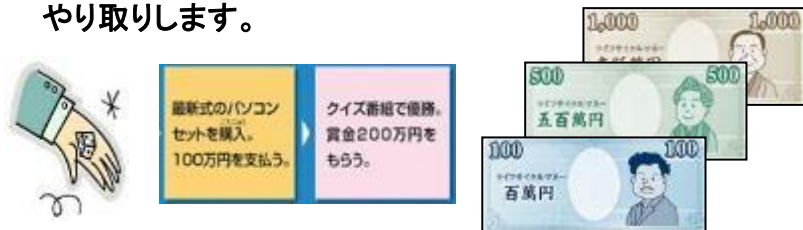

3. ライフサイクルマネーが足りなくなった場合には、足りない分を「ライフサイクルマネー(借金)」の紙幣を受け取り、借り入れます。



借り入れた分は、収入があり次第、返済してください。



この表示のマスは、必ず止まります。
(止まったら、それ以上は進まず次の人に順番をまわします)



ライフサイクルゲーム

ルール説明 ②

4. **アクションカードを引く。** のマスに止まったら、 **アクションカード** を引き、カードの指示に従います。

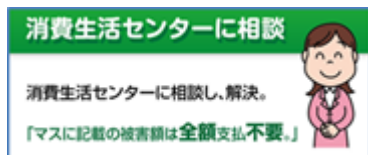

←カードは7種類

カードに応じて、マスに記載の被害額は、「全額支払不要」「全額支払う」「半額を支払う」のいずれかとなる。

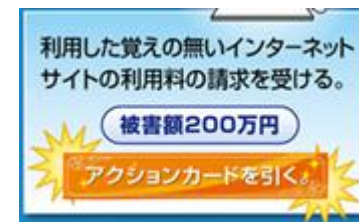

5. **ボーナスチャンス** のマスに止まったら、ボーナスチャンスカードのクイズに挑戦し、正解すれば、ボーナスがもらえます。クイズは声に出して読んでください。



○×で解答
答えは裏面に ⇒

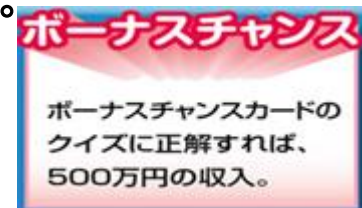
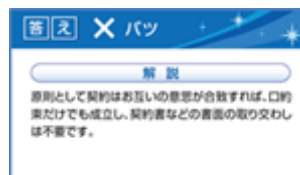

6. 結婚と40代の給料のマスで、生命保険に加入できます。加入した場合、病気やケガのマスでは保険金を受け取れ、入院費等の負担が無くなります。

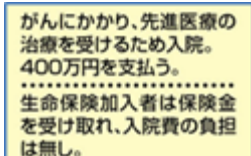
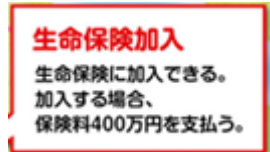

7. 全員がゴールしたら、ゲーム終了。順位はライフサイクルマネーの多い順。

