物品倉庫	
A	18.384 m²
L	6.212 m²
V	ー
S	告1436-四-ニ-2

多目的室	
A	17.385 m²
L	7.397 m²
V	機械換気
S	告1436-四-ニ-4

救護室	
A	16.366 m²
L	非常用照明
V	機械換気
S	告1436-四-ニ-4

警備員室	
A	16.333 m²
L	非常用照明
V	機械換気
S	告1436-四-ニ-4

乗務員控室	
A	16.190 m²
L	非常用照明
V	機械換気
S	告1436-四-ニ-4

女子便所	
A	28.128 m²
L	ー
V	ー
S	告1436-四-ニ-2

男子便所	
A	29.272 m²
L	ー
V	ー
S	告1436-四-ニ-2

多目的便所（1）	
A	5.939 m²
L	ー
V	ー
S	告1436-四-ニ-2

多目的便所（2）	
A	6.904 m²
L	ー
V	ー
S	告1436-四-ニ-2

共用通路	
A	118.503 m²
L	31.077 m²
V	15.318 m²
S	消雑安全検証法により除外

物販、特産品ショップ	
A	308.992 m²
L	130.015 m²
V	63.058 m²
S	消雑安全検証法により除外

ショップバックヤード	
A	54.497 m²
L	ー
V	ー
S	告1436-四-ニ-2

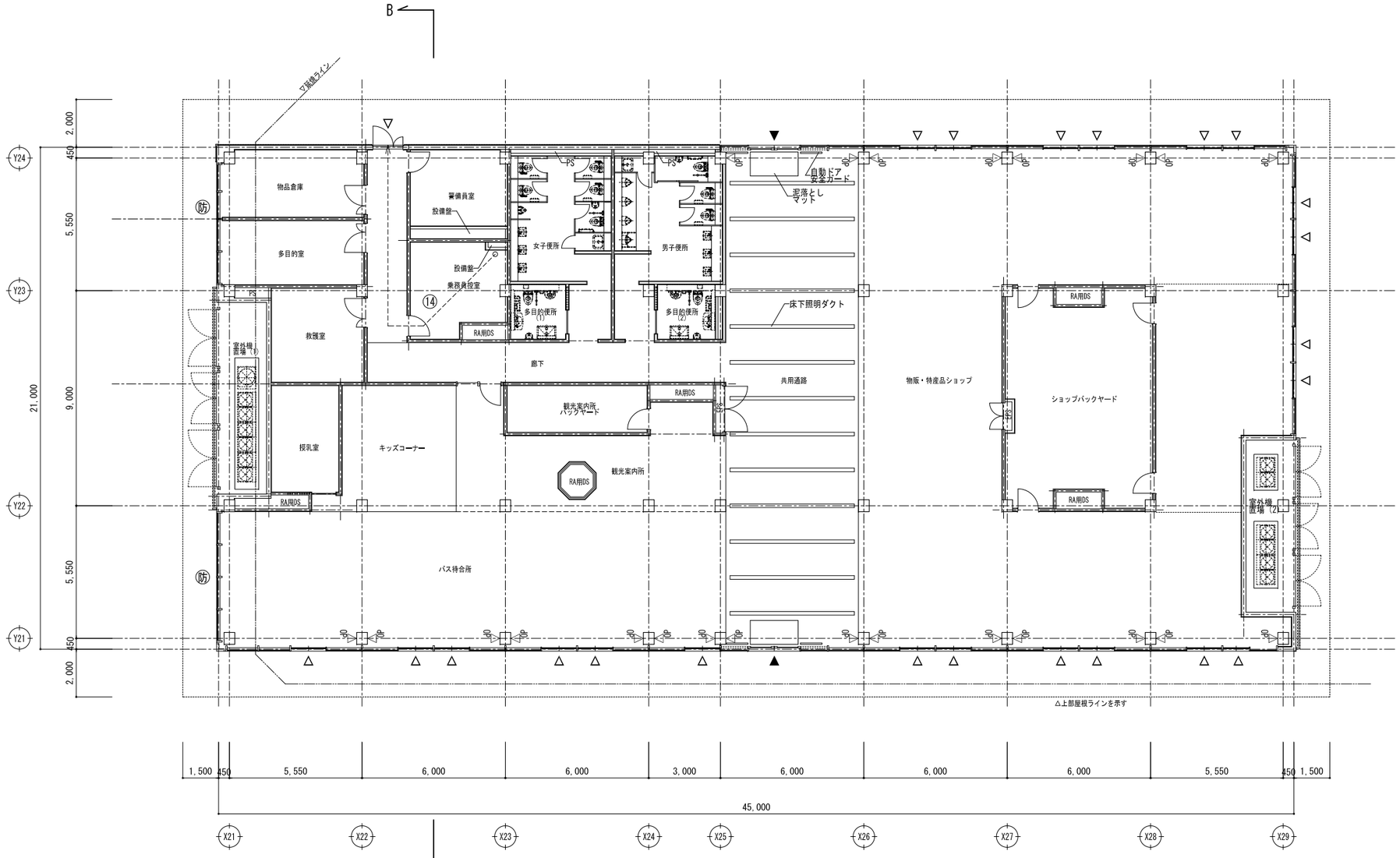

授乳室	
A	13.800 m²
L	非常用照明
V	機械換気
S	告1436-四-ニ-4

キッズコーナー	
A	26.444 m²
L	非常用照明
V	機械換気
S	告1436-四-ニ-4

バス待合所	
A	123.559 m²
L	72.625 m²
V	28.353 m²
S	8.674 m²

廊下	
A	41.765 m²
L	ー
V	ー
S	告1436-四-ニ-2

観光案内所バックヤード	
A	12.600 m²
L	ー
V	ー
S	告1436-四-ニ-2

観光案内所	
A	41.519 m²
L	非常用照明
V	機械換気
S	告1436-四-ニ-4

平面図

GL=1FL=T.P.66.40

凡例

——	防火区画	△	外部出入口（手動）
- - - -	避難経路	▲	外部出入口（自動）
55	居室からの歩行距離（≦100m）		
防	法第2条九のニ-ロによる防火設備		
防	法第2条九のニ-ロによる防火設備（遮煙性能を有するもの）		
△OP	排煙オペレーター位置を示す。（ハンドル高さ800以上H1500以下）		

床面積	割合	建具名	W	H	数量	有効面積	有効合計		必要面積	結果
945.000	1/30	CW/KB1	1.30	2.195	11	31.38	61.43	>	31.50	∴有窓階（消防）
		CW/KB1	1.00	2.195	1	2.19				
		CW/KB2	1.30	2.195	8	22.82				
		CW/KB2	1.15	2.195	2	5.04				

室外機基礎リスト

設置場所	機器	L	W	H	数量
室外機置場（1）	空調室外機	5,035	1,000	200	1
室外機置場（2）	空調室外機	1,445	1,000	200	1
室外機置場（2）	空調室外機	2,703	1,000	200	1

竣工図

2017/11/1(平成29年)

記事									

G.M.		設計事務所名	日付 2015/12	平城宮跡歴史公園朱雀大路西側地区飲食・交流棟、観光案内・物販棟、西楼集会施設及びターミナルシェルター新築工事　設計図	設計番号 158507
T.M.	印	組織名	縮尺 A1:1/100 A3:1/200	【観光案内・物販施設】平面図	図面番号 A-025　訂正