

表題部 (土地の表示)		調製	平成11年11月11日	不動産番号	1501000392739
地図番号	[余白]	筆界特定	[余白]		
所在	奈良県御所市大字南十三			[余白]	
①地番	②地目	③地積	m ²	原因及びその日付〔登記の日付〕	
9番5	田	168		[余白]	
[余白]	宅地	168	00	②③昭和47年10月5日地目変更 〔昭和47年10月7日〕	
[余白]	学校用地	168		②③昭和47年12月7日地目変更 〔昭和48年3月15日〕	
[余白]	[余白]	1799		③10番5、11番5、12番6、13番6、 14番6を合筆 〔昭和54年8月20日〕	
[余白]	[余白]	[余白]		昭和63年法務省令第37号附則第2条第2項 の規定により移記 平成11年11月11日	
[余白]	[余白]	1815		③錯誤 〔平成22年5月13日〕	

権利部 (甲区) (所有権に関する事項)			
順位番号	登記の目的	受付年月日・受付番号	権利者その他の事項
1	合併による所有権登記	昭和54年8月20日 第2641号	所有者 奈良県 順位10番の登記を移記
	[余白]	[余白]	昭和63年法務省令第37号附則第2条第2項 の規定により移記 平成11年11月11日



これは登記記録に記録されている事項の全部を証明した書面である。ただし、登記記録の乙区に記録されている事項はない。

(奈良地方法務局葛城支局管轄)

令和5年8月10日

奈良地方法務局

登記官

山本秀樹



* 下線のあるものは抹消事項であることを示す。

表題部 (土地の表示)		調製	平成11年11月11日	不動産番号	1501000392768
地図番号	[余白]	筆界特定	[余白]		
所在	奈良県御所市大字南十三			[余白]	
①地番	②地目	③地積	m ²	原因及びその日付〔登記の日付〕	
15番1	宅地	20710	00	[余白]	
[余白]	学校用地	20710		②③昭和36年1月1日地目変更 〔昭和48年3月15日〕	
[余白]	[余白]	[余白]		昭和63年法務省令第37号附則第2条第2項 の規定により移記 平成11年11月11日	
[余白]	[余白]	21353		③錯誤 〔平成22年5月13日〕	

権利部 (甲区) (所有権に関する事項)			
順位番号	登記の目的	受付年月日・受付番号	権利者その他の事項
1	所有権移転	昭和36年12月27日 第2750号	原因 昭和36年1月1日寄付 所有者 奈良県 順位7番の登記を移記
	[余白]	[余白]	昭和63年法務省令第37号附則第2条第2項 の規定により移記 平成11年11月11日



これは登記記録に記録されている事項の全部を証明した書面である。ただし、登記記録の乙区に記録されている事項はない。

(奈良地方法務局葛城支局管轄)

令和5年8月10日

奈良地方法務局

登記官

山本秀樹



* 下線のあるものは抹消事項であることを示す。

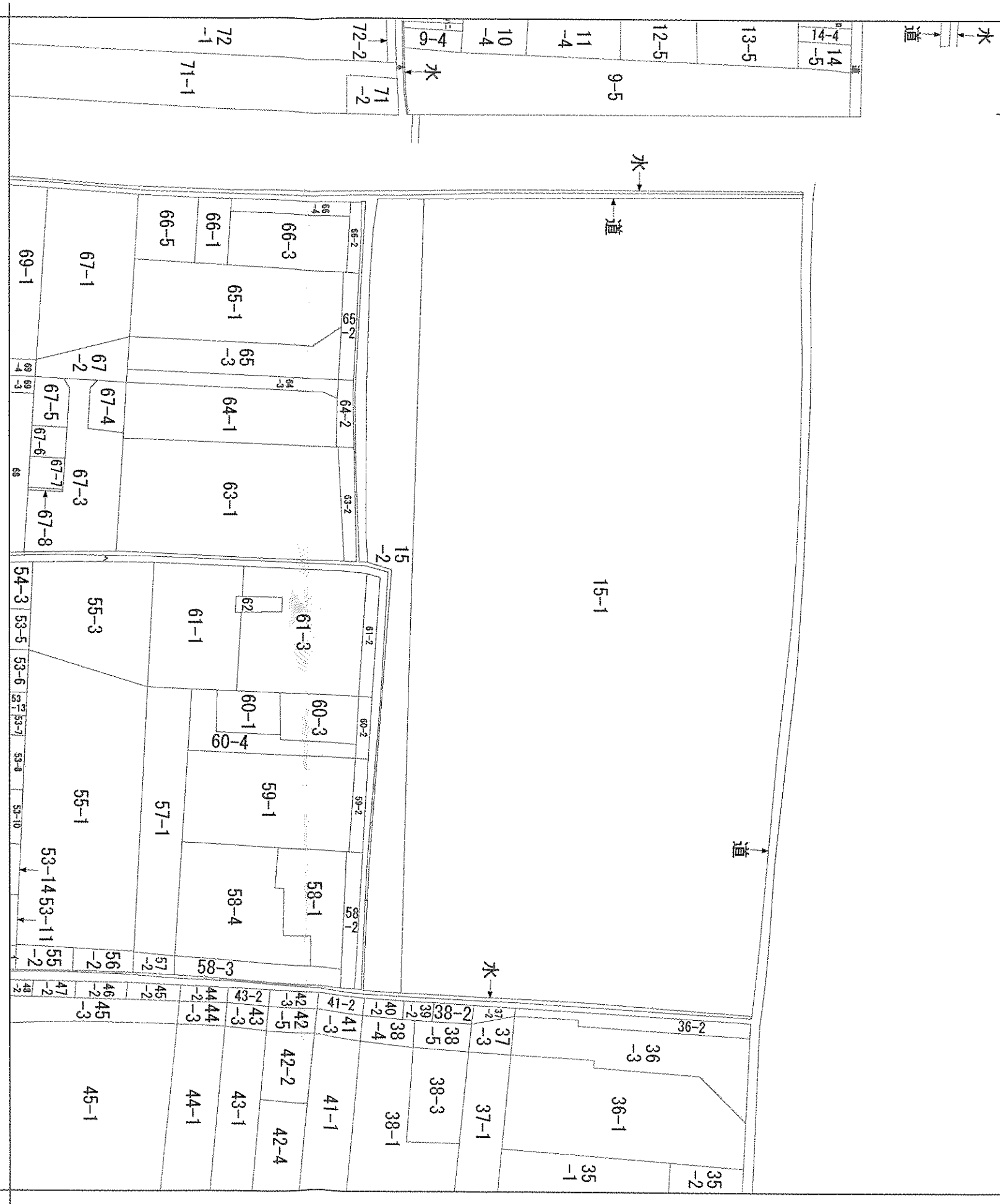
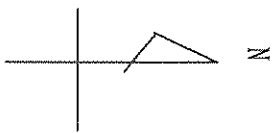

(注) 地図に準ずる図面は、土地の区画を明確にした不動産登記法所定の地図が備え付けられるまでの間、これに代わるものとして備え付けられている図面で、土地の位置及び形状の概略を記載した図面です。

地番区域見出	大字南十三
--------	-------

A 大字南十三
B 大字南十三

請求部	所在	奈良県御所市大字南十三		地番	15番1		種類	旧土地台帳附属地図	
出力	縮尺不明	精度	分	座標番号又は記号	分類	地図に準ずる図面	種類	旧土地台帳附属地図	補事項
作成年月日									

これは地図に準ずる図面に記録されている内容を証明した書面である。

(奈良地方事務局葛城支局管轄)

令和5年8月10日

奈良地方事務局

請求番号：2-1

登記官

山本秀樹



これは図面に記録されている内容を証明した書面である。
(奈良地方方法務局葛城支局管轄)
令和5年8月10日 奈良地方方法務局

登記官

山本秀樹



地番	9-5	地積測量図
土地の所在	御所市大字南十三	22.5.13

①
②

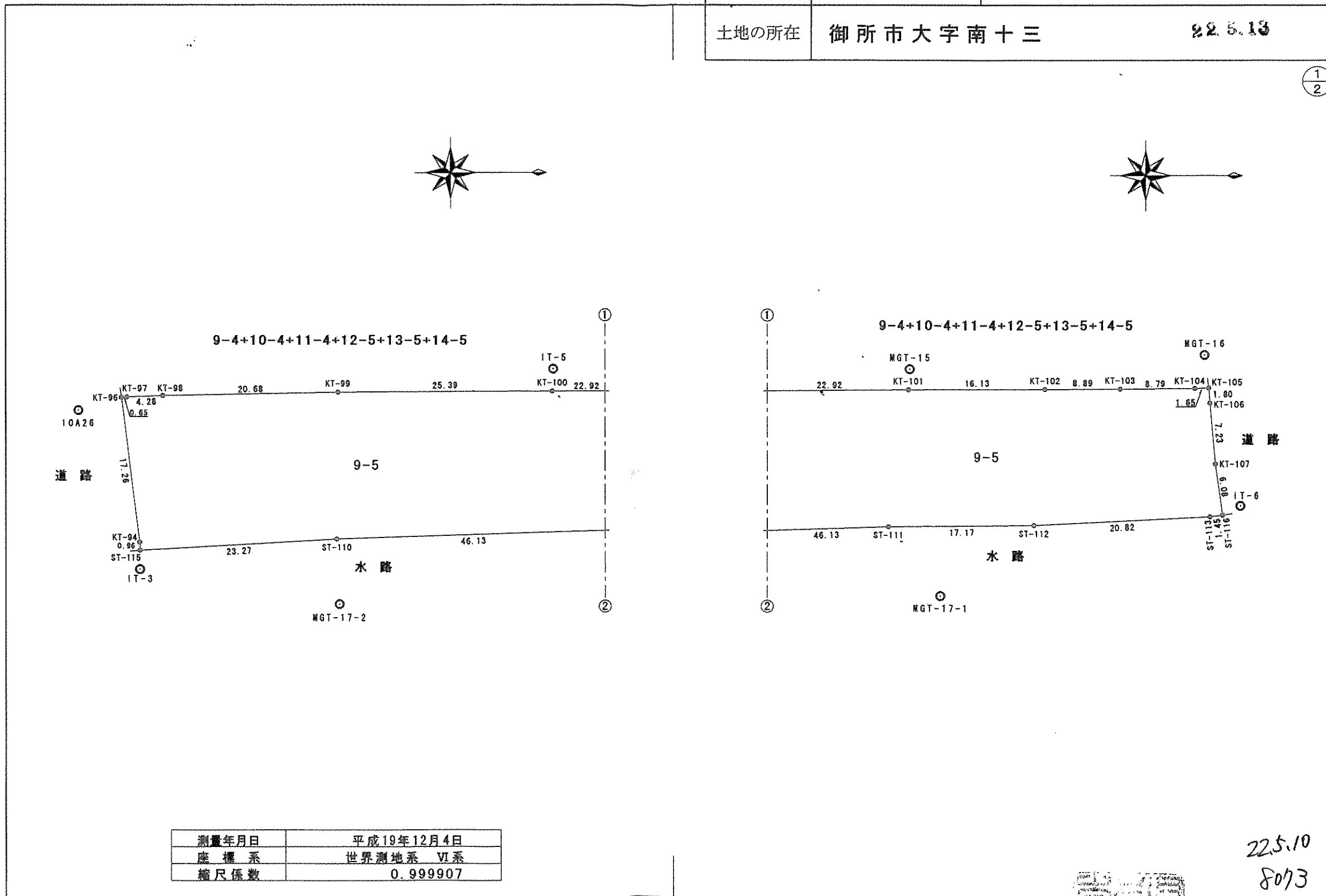

測量年月日	平成19年12月4日
座標系	世界測地系 VI系
縮尺係数	0.999907

作成者	社団法人 奈良県公共嘱託登記土地家屋調査士会 社員 御所市大字五百家188番地 土地家屋調査士 森 本  (平成20年1月16日作成)	申請人	奈良県知事 荒井正吾	縮尺	1/500
-----	---	-----	------------	----	-------

22.5.10
8073

これは図面に記録されている内容を証明した書面である。
(奈良地方方法務局葛城支局管轄)
令和5年8月10日 奈良地方方法務局

登記官

山本秀樹

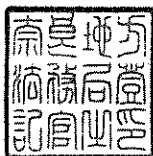

地番	9-5	地積測量図
土地の所在	御所市大字南十三	22.5.13

2/2

登記基準点網図 S=1/5000



座標求積表

地番 9-5					
No.	標識	Xn	Yn	辺長	点間No
ST-115	境界点鉄	-170061.922	-23232.997	0.96	KT-94
KT-94	金属標	-170061.965	-23233.959	17.26	KT-96
KT-96	金属標	-170064.155	-23251.079	0.65	KT-97
KT-97	金属標	-170063.505	-23251.130	4.28	KT-98
KT-98	コン杭	-170059.221	-23251.289	20.68	KT-99
KT-99	コン杭	-170038.539	-23251.685	25.39	KT-100
KT-100	コン杭	-170013.143	-23251.837	22.92	KT-101
KT-101	プレート	-169990.223	-23252.009	16.13	KT-102
KT-102	プレート	-169974.090	-23252.065	8.89	KT-103
KT-103	プレート	-169965.200	-23252.113	8.79	KT-104
KT-104	プレート	-169956.405	-23252.180	1.65	KT-105
KT-105	境界点鉄	-169954.747	-23252.241	1.80	KT-106
KT-106	プレート	-169954.604	-23250.446	7.23	KT-107
KT-107	プレート	-169953.983	-23243.239	6.08	ST-116
ST-116	プレート	-169953.164	-23237.209	1.45	ST-113
ST-113	プラ杭	-169954.606	-23237.015	20.82	ST-112
ST-112	金属標	-169975.402	-23236.002	17.17	ST-111
ST-111	金属標	-169992.572	-23235.824	46.13	ST-110
ST-110	金属標	-170038.684	-23234.327	23.27	ST-115
				倍面積	-3631.271587
				面積	1815.6357935
				地積	1815.63 m ²

座標一覧表

測点名	X座標	Y座標	境界標
MGT-17-1	-169986.482	-23227.620	鉄
MGT-17-2	-170038.346	-23226.603	鉄
IT-3	-170061.934	-23230.751	引照点鉄
IT-5	-170013.016	-23254.484	引照点鉄
IT-6	-169951.017	-23238.305	引照点鉄

測量の基準		既知点の名称及び座標値				
測地系	既知点	座標変換	点名	X座標	Y座標	備考
世界	既知点	無	1005A	-170055.317	-23021.026	金属標 街区基準点
世界	既知点	無	1A029	-170253.406	-23026.964	金属標 街区補助点
世界	既知点	無	1A033	-170244.873	-23386.227	金属標 街区補助点
世界	既知点	無	10A26	-170069.274	-23249.576	金属標 街区多角点
世界	既知点	無	10A27	-170063.960	-23453.472	金属標 街区多角点
世界	既知点	無	10A29	-170245.678	-23253.033	金属標 街区多角点
世界		無	MGT交-1	-170057.598	-23189.456	基準点鉄 TS観測
世界		無	MGT交-2	-169947.182	-23028.729	基準点鉄 TS観測
世界		無	MGT交-3	-170014.731	-23021.445	基準点鉄 TS観測
世界		無	MGT-11	-170246.189	-23187.795	基準点鉄 TS観測
世界		無	MGT-12	-170180.525	-23188.770	基準点鉄 TS観測
世界		無	MGT-13	-170123.321	-23189.449	基準点鉄 TS観測
世界		無	MGT-14	-170045.728	-23253.897	木杭 TS観測
世界		無	MGT-15	-169990.066	-23254.457	基準点鉄 TS観測
世界		無	MGT-16	-169955.249	-23256.145	基準点鉄 TS観測
世界		無	MGT-17	-169950.796	-23226.565	鉄 TS観測
世界		無	MGT-18	-169948.868	-23167.234	鉄 TS観測
世界		無	MGT-19	-169943.181	-23127.793	基準点鉄 TS観測
世界		無	MGT-20	-169945.206	-23074.618	基準点鉄 TS観測
世界		無	MGT-21	-169950.728	-22922.098	基準点鉄 TS観測
世界		無	MGT-22	-170022.444	-22918.208	木杭 TS観測
世界		無	MGT-23	-170054.673	-23085.108	基準点鉄 TS観測
世界		無	MGT-24	-170060.276	-23133.984	鉄 TS観測

作成者 社団法人 奈良県公共嘱託登記土地家屋調査士会 社員
御所市大字五百家188番地
土地家屋調査士 森本 (平成20年1月16日作成)

申請人 奈良県知事 荒井正吾 縮尺 1

地番	15-1	地積測量図
土地の所在	御所市大字南十三	225.13

これは図面に記録されている内容を証明した書面である。
 (奈良地方務局葛城支局管轄)
 令和5年8月10日 奈良地方務局

登記基準点網図 S=1/5000

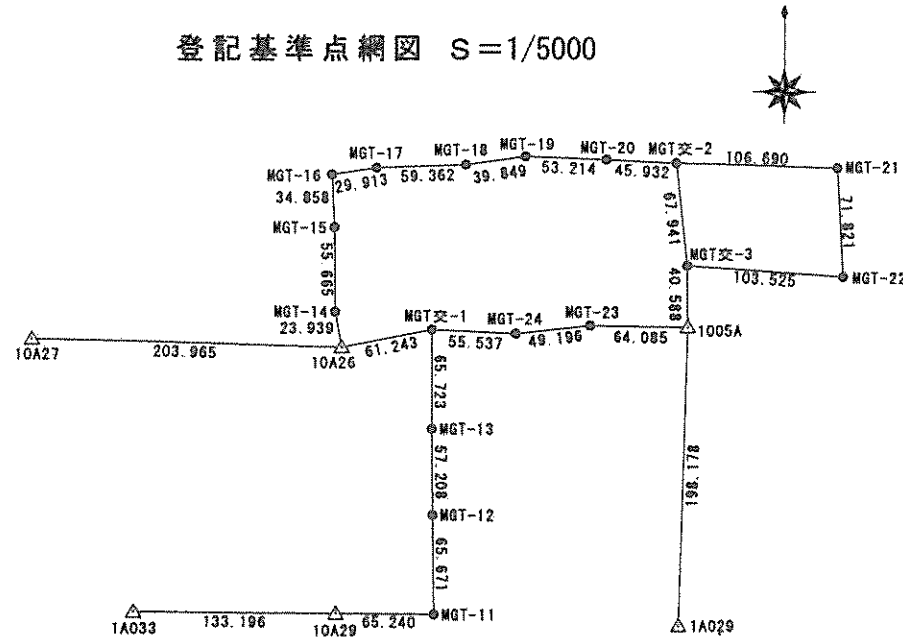

全図

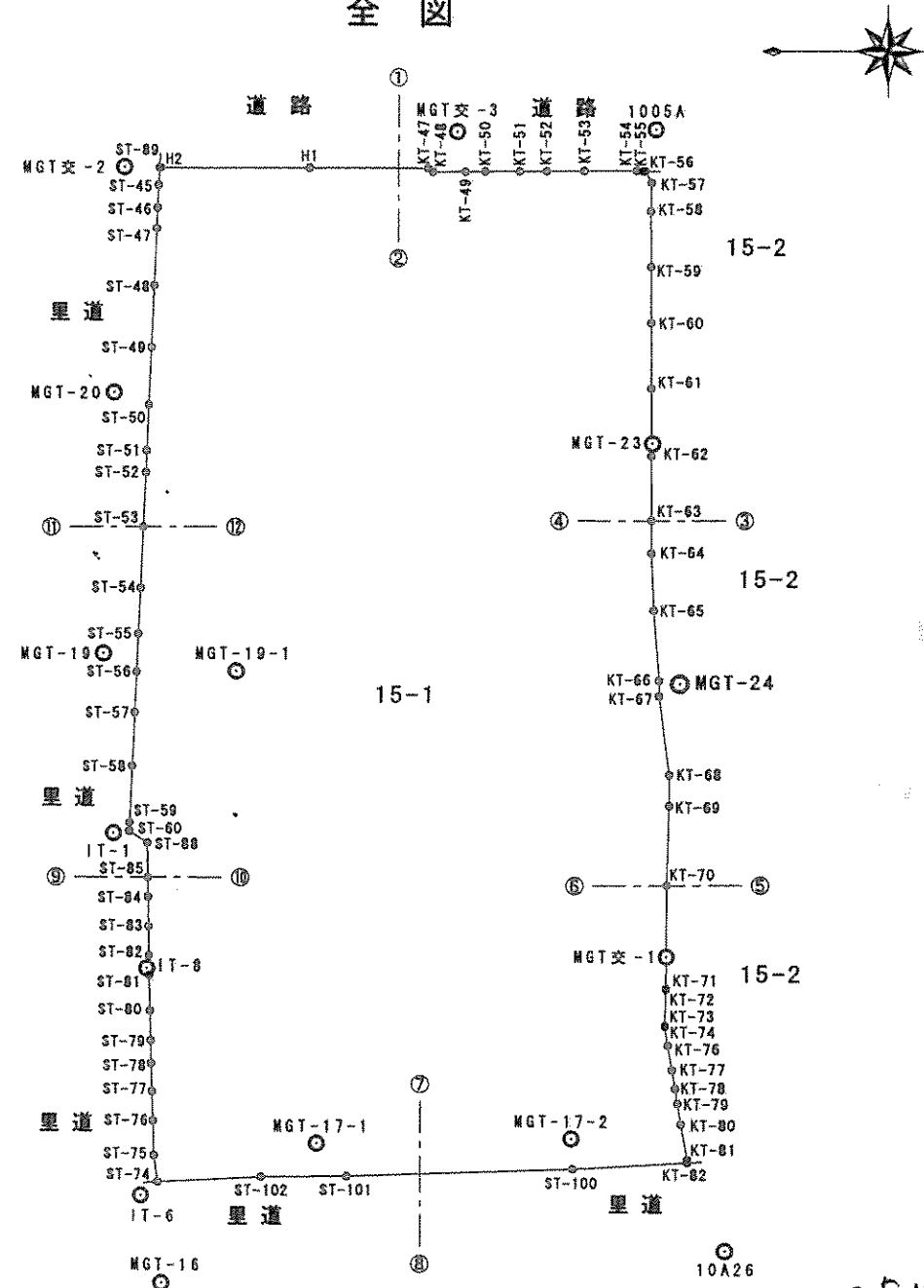

測量の基準		既知点の名称及び座標値				
測地系	既知点	座標変換	点名	X座標	Y座標	備考
世界	既知点	無	1005A	-170055.317	-23021.026	金属標 街区基準点
世界	既知点	無	1A029	-170253.406	-23026.964	金属標 街区補助点
世界	既知点	無	1A033	-170244.873	-23386.227	金属標 街区補助点
世界	既知点	無	10A26	-170069.274	-23249.576	金属標 街区多角点
世界	既知点	無	10A27	-170063.960	-23453.472	金属標 街区多角点
世界	既知点	無	10A29	-170245.678	-23253.033	金属標 街区多角点
世界		無	MGT交-1	-170057.598	-23189.456	基準点鉄 T S観測
世界		無	MGT交-2	-169947.182	-23028.729	基準点鉄 T S観測
世界		無	MGT交-3	-170014.731	-23021.445	基準点鉄 T S観測
世界		無	MGT-11	-170246.189	-23187.795	基準点鉄 T S観測
世界		無	MGT-12	-170180.525	-23188.770	基準点鉄 T S観測
世界		無	MGT-13	-170123.321	-23189.449	基準点鉄 T S観測
世界		無	MGT-14	-170045.728	-23253.897	木杭 T S観測
世界		無	MGT-15	-169990.066	-23254.457	基準点鉄 T S観測
世界		無	MGT-16	-169955.249	-23256.145	基準点鉄 T S観測
世界		無	MGT-17	-169950.796	-23226.565	鉄 T S観測
世界		無	MGT-18	-169948.868	-23167.234	鉄 T S観測
世界		無	MGT-19	-169943.181	-23127.793	基準点鉄 T S観測
世界		無	MGT-20	-169945.206	-23074.618	基準点鉄 T S観測
世界		無	MGT-21	-169950.728	-22922.098	基準点鉄 T S観測
世界		無	MGT-22	-170022.444	-22918.208	木杭 T S観測
世界		無	MGT-23	-170054.673	-23085.108	基準点鉄 T S観測
世界		無	MGT-24	-170060.276	-23133.984	鉄 T S観測

測量年月日	平成19年12月4日
座標系	世界測地系 VI系
縮尺係数	1/1500

225.10
8072
①
⑤

登記官

山本秀樹

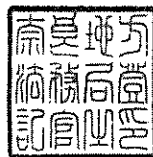

作成者 社団法人 奈良県公共嘱託登記土地家屋調査士会 御所市大字五百家188番地 土地家屋調査士 森本 (平成20年1月31日作成)

申請人 奈良県知事 荒井正吾 縮尺 1/1500

地番	15-1	地積測量図
土地の所在	御所市大字南十三	225.13

これは図面に記録されている内容を証明した書面である。
 (奈良地方方法務局葛城支局管轄)
 令和5年8月10日 奈良地方方法務局

登記官

山本秀樹

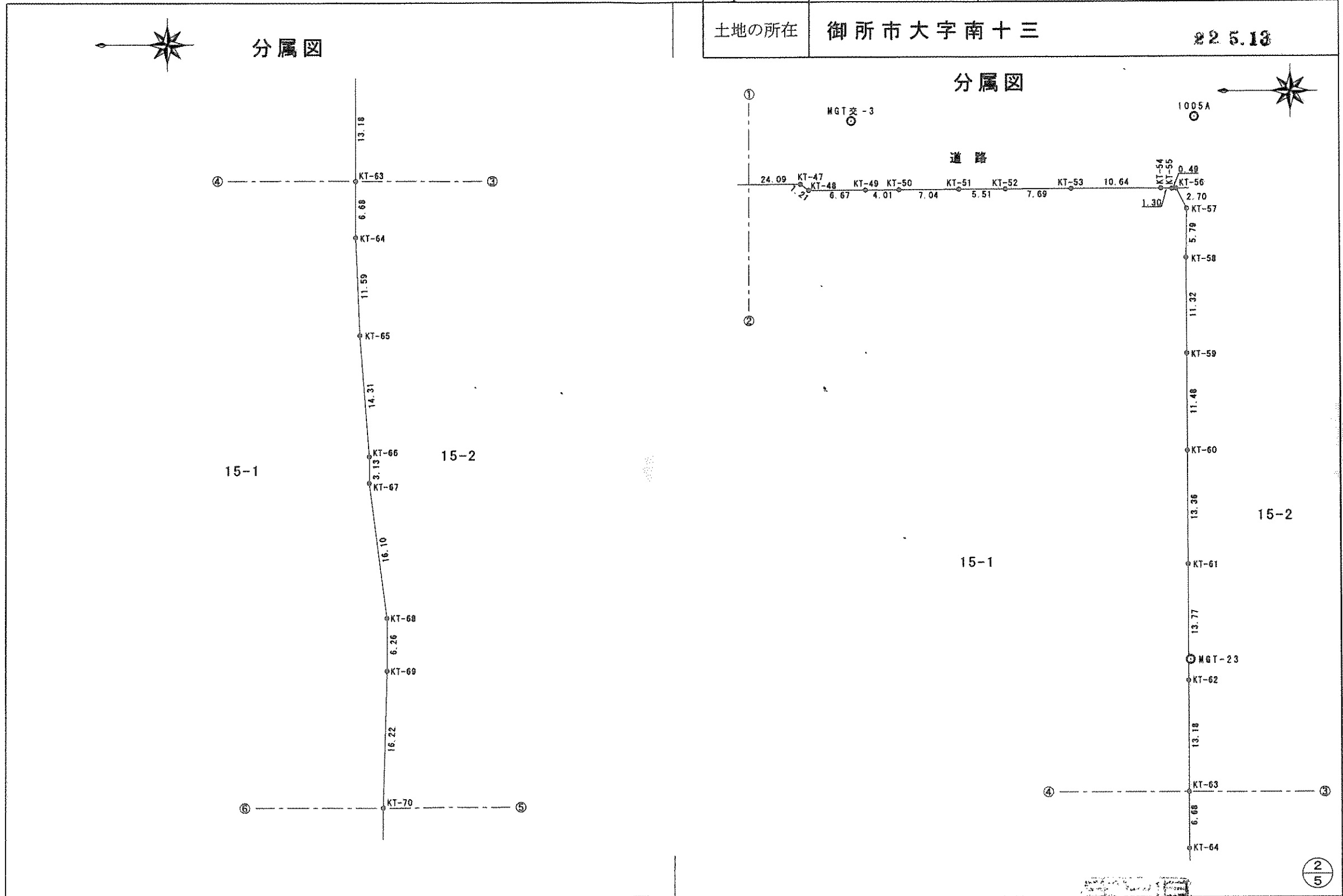
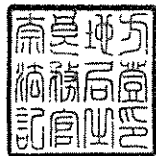

作成者	社団法人 奈良県公共嘱託登記土地家屋調査士会 社員 御所市大字五百家188番地 土地家屋調査士 森 本  (平成20年1月31日作成)	申請人	奈良県知事 荒井正吾	縮尺	1/500
-----	---	-----	------------	----	-------

これは図面に記録されている内容を証明した書面である。
(奈良地方法務局葛城支局管轄)
令和5年8月10日 奈良地方法務局

登記官

山本秀樹



地番	15-1	地積測量図
土地の所在	御所市大字南十三	225.18

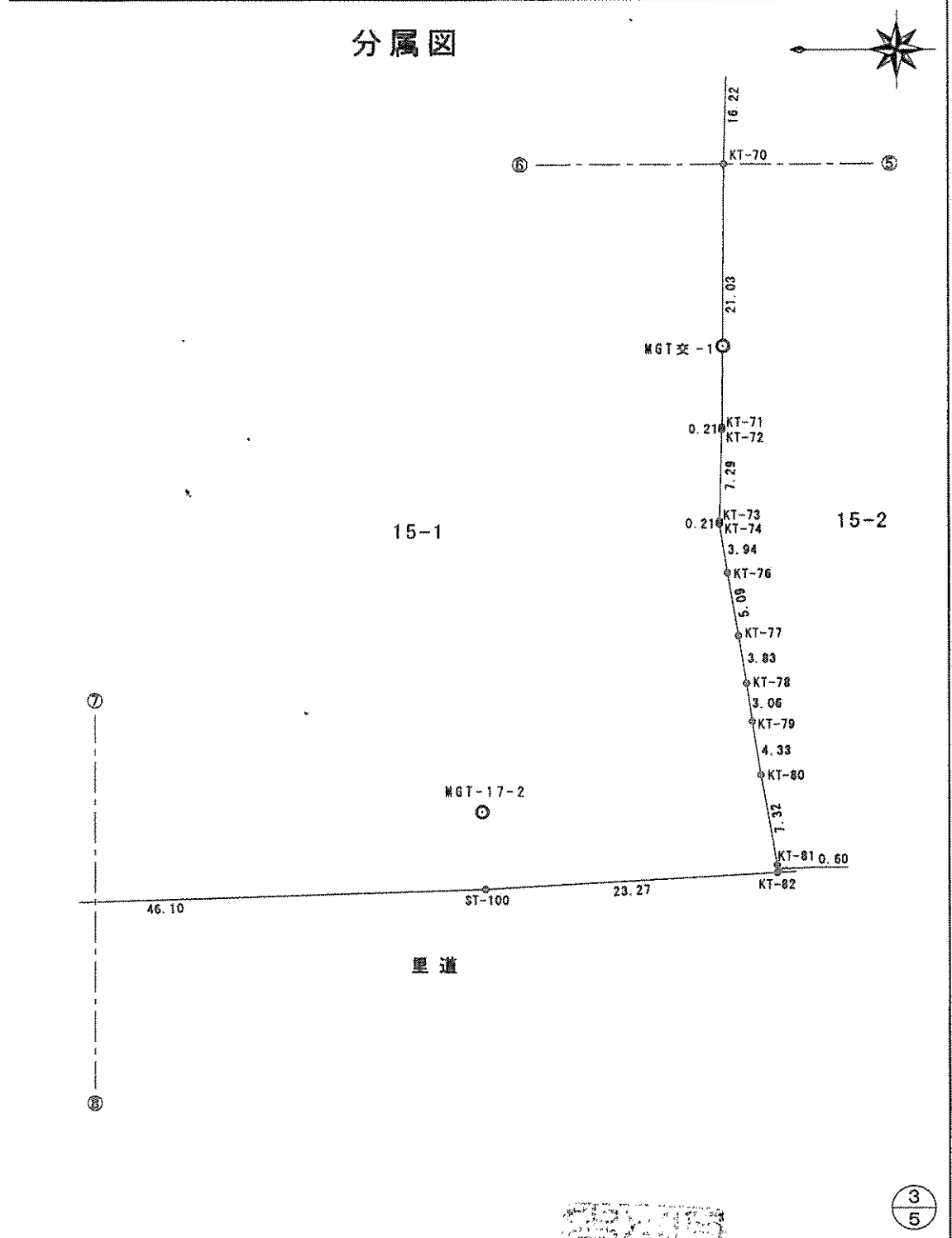
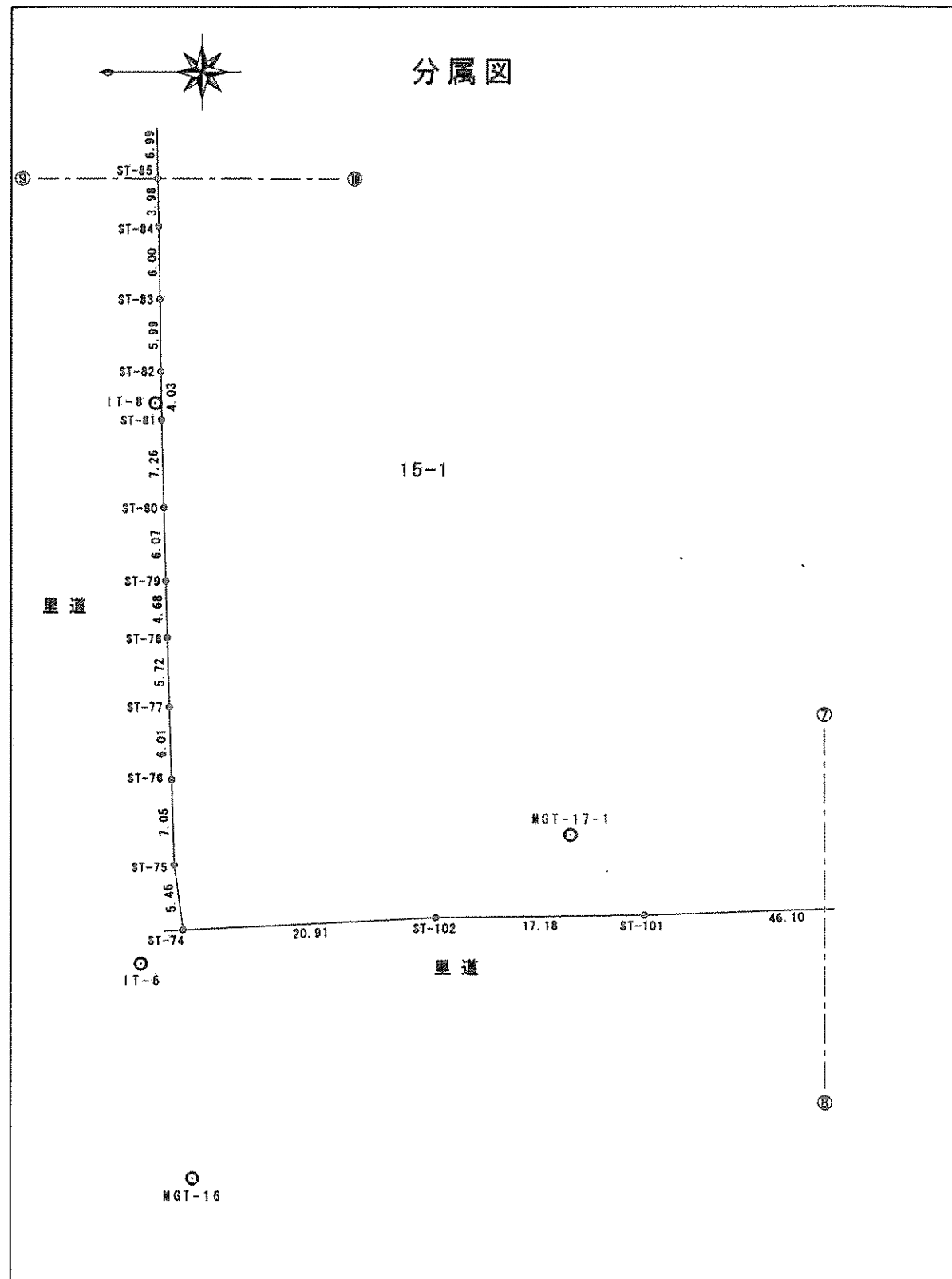

作成者	社団法人 奈良県公共嘱託登記土地家屋調査士会 社員 御所市大字五百家188番地 土地家屋調査士 森 本 (平成20年1月31日作成)
-----	---

申請人	奈良県知事 荒井正吾	縮尺	1/500
-----	------------	----	-------

公用

登記年月日：平成22年5月13日

地番	15-1	地積測量図
土地の所在	御所市大字南十三	22.5.13

これは図面に記録されている内容を証明した書面である。
 (奈良地方務局葛城支局管轄)
 令和5年8月10日 奈良地方務局

登記官

山本秀樹

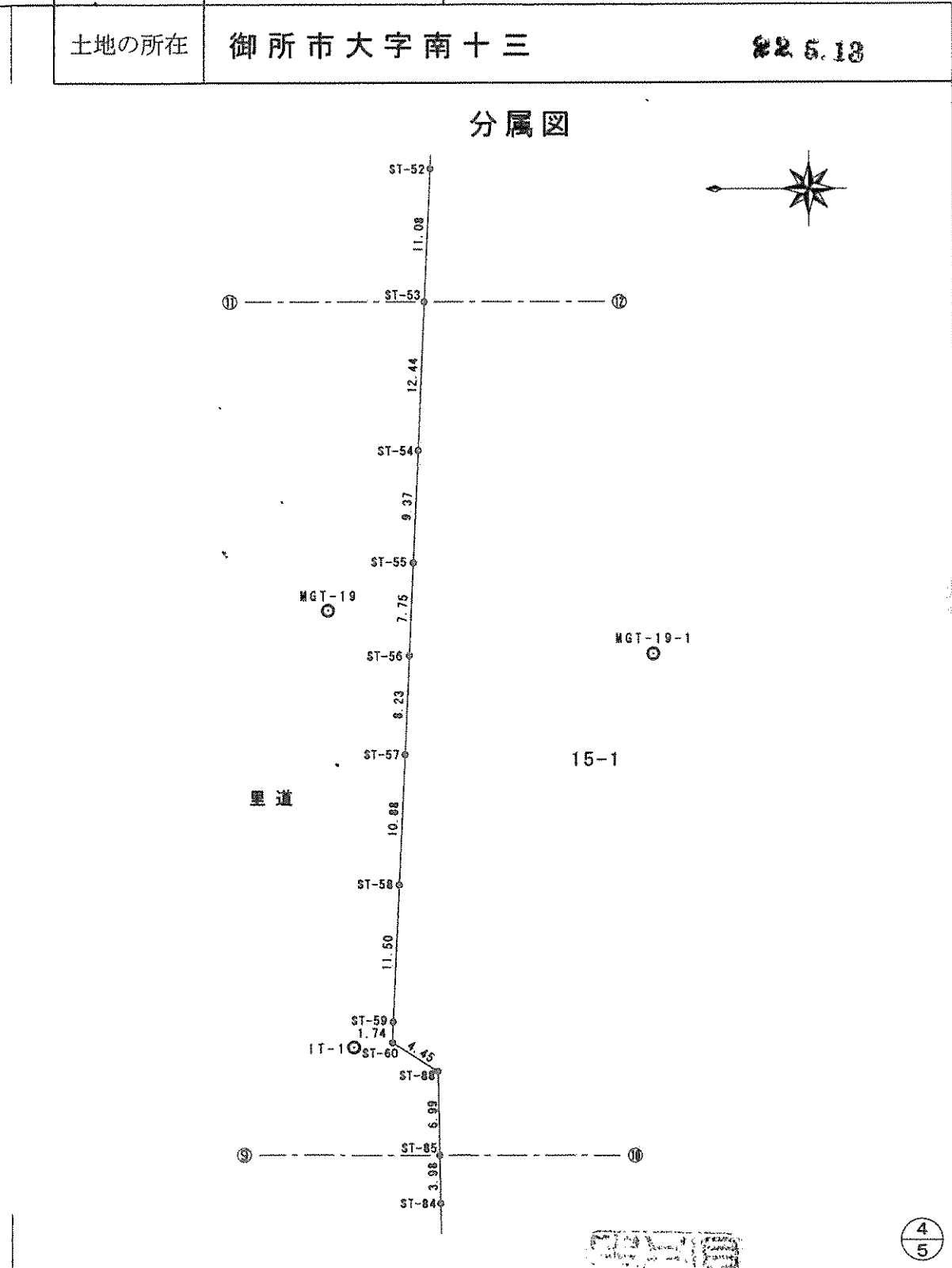
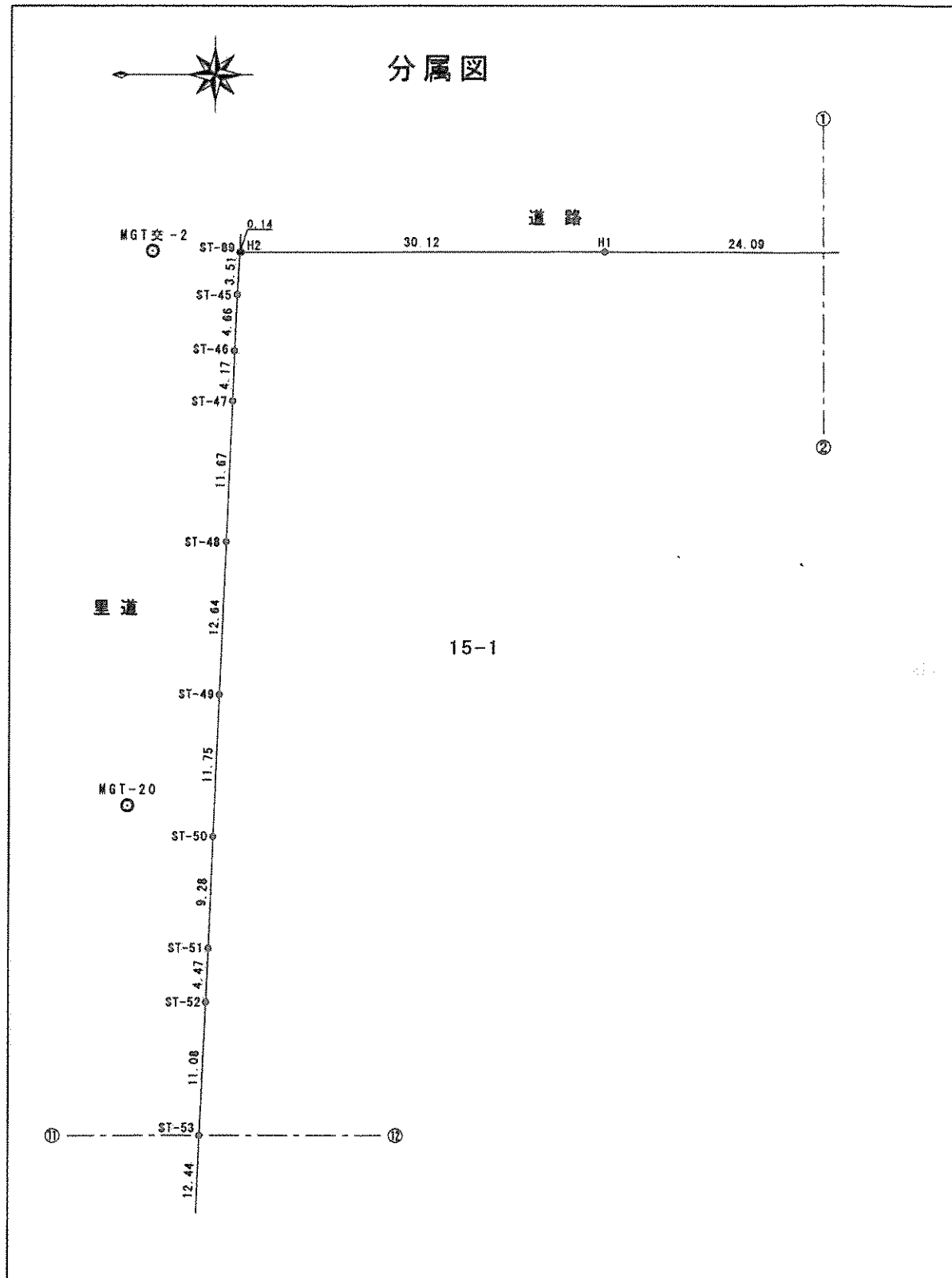

作成者	社団法人 奈良県公共嘱託登記土地家屋調査士会 御所市大字五百家188番地 土地家屋調査士 森本 (平成20年1月31日作成)
-----	---

申請人	奈良県知事 荒井正吾	縮尺	1/500
-----	------------	----	-------

これは図面に記録されている内容を証明した書面である。
(奈良地方方法務局葛城支局管轄)
令和5年8月10日 奈良地方方法務局

登記官

山本秀樹

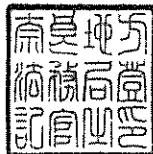

地番	15-1	地積測量図
土地の所在	御所市大字南十三	22.5.13

座標求積表

地番 15-1					
No.	標識	Xn	Yn	辺長	点間No
KT-55	金属標	-170052.649	-23029.490	0.49	KT-56
KT-56	金属標	-170053.147	-23029.464	2.70	KT-57
KT-57	金属標	-170054.389	-23031.863	5.79	KT-58
KT-58	金属標	-170054.287	-23037.655	11.32	KT-59
KT-59	金属標	-170054.339	-23048.980	11.48	KT-60
KT-60	金属標	-170054.364	-23060.460	13.36	KT-61
KT-61	金属標	-170054.395	-23073.827	13.77	KT-62
KT-62	金属標	-170054.416	-23087.598	13.18	KT-63
KT-63	金属標	-170054.447	-23100.779	6.68	KT-64
KT-64	金属標	-170054.443	-23107.459	11.59	KT-65
KT-65	金属標	-170054.920	-23119.047	14.31	KT-66
KT-66	金属標	-170056.025	-23133.323	3.13	KT-67
KT-67	金属標	-170056.017	-23136.456	16.10	KT-68
KT-68	金属標	-170058.131	-23152.421	6.26	KT-69
KT-69	金属標	-170058.137	-23158.683	16.22	KT-70
KT-70	金属標	-170057.661	-23174.897	21.03	KT-71
KT-71	金属標	-170057.516	-23195.937	0.21	KT-72
KT-72	境界点鉄	-170057.486	-23196.148	7.29	KT-73
KT-73	境界点鉄	-170057.292	-23203.442	0.21	KT-74
KT-74	境界点鉄	-170057.282	-23203.657	3.94	KT-76
KT-76	境界点鉄	-170057.915	-23207.551	5.09	KT-77
KT-77	境界点鉄	-170058.782	-23212.569	3.83	KT-78
KT-78	境界点鉄	-170059.392	-23216.355	3.06	KT-79
KT-79	境界点鉄	-170059.861	-23219.386	4.33	KT-80
KT-80	境界点鉄	-170060.553	-23223.661	7.32	KT-81
KT-81	金属標	-170061.829	-23230.875	0.60	KT-82
KT-82	金属標	-170061.855	-23231.477	23.27	ST-100
ST-100	金属標	-170038.616	-23232.808	46.10	ST-101
ST-101	金属標	-169992.540	-23234.303	17.18	ST-102
ST-102	金属標	-169975.357	-23234.482	20.91	ST-74
				倍面積	-42707.241764
				面積	21353.6208820
				地積	21353.62 m ²

座標一覧表

測点名	X 座標	Y 座標	境界標
MGT-17-1	-169986.482	-23227.620	鉄
MGT-17-2	-170038.346	-23226.603	鉄
MGT-19-1	-169970.209	-23131.405	基準点鉄
IT-1	-169945.313	-23164.263	引照点鉄
IT-6	-169951.017	-23238.305	引照点鉄
IT-8	-169952.193	-23191.860	引照点鉄

座標求積表

地番 15-1					
No.	標識	Xn	Yn	辺長	点間No
ST-74		-169954.468	-23235.499	5.46	ST-75
ST-75		-169953.738	-23230.081	7.05	ST-76
ST-76	木杭	-169953.522	-23223.032	6.01	ST-77
ST-77	木杭	-169953.332	-23217.017	5.72	ST-78
ST-78	ブラ杭	-169953.168	-23211.298	4.68	ST-79
ST-79	金属標	-169953.045	-23206.616	6.07	ST-80
ST-80		-169952.884	-23200.544	7.26	ST-81
ST-81	ブラ杭	-169952.685	-23193.281	4.03	ST-82
ST-82	ブラ杭	-169952.628	-23189.249	5.99	ST-83
ST-83	ブラ杭	-169952.534	-23183.251	6.00	ST-84
ST-84	ブラ杭	-169952.435	-23177.250	3.98	ST-85
ST-85	ブラ杭	-169952.359	-23173.264	6.99	ST-88
ST-88	ブラ杭	-169952.225	-23166.272	4.45	ST-60
ST-60	ブラ杭	-169948.472	-23163.880	1.74	ST-59
ST-59	ブラ杭	-169948.526	-23162.135	11.50	ST-58
ST-58		-169949.051	-23150.646	10.88	ST-57
ST-57	ブラ杭	-169949.550	-23139.773	8.23	ST-56
ST-56	ブラ杭	-169949.912	-23131.550	7.75	ST-55
ST-55	金属標	-169950.259	-23123.807	9.37	ST-54
ST-54	金属標	-169950.686	-23114.446	12.44	ST-53
ST-53	金属標	-169951.200	-23102.010	11.08	ST-52
ST-52		-169951.706	-23090.936	4.47	ST-51
ST-51		-169951.912	-23086.471	9.28	ST-50
ST-50	金属標	-169952.295	-23077.195	11.75	ST-49
ST-49	金属標	-169952.811	-23065.455	12.64	ST-48
ST-48		-169953.360	-23052.819	11.67	ST-47
ST-47	境界点鉄	-169953.861	-23041.152	4.17	ST-46
ST-46	境界点鉄	-169954.006	-23036.979	4.66	ST-45
ST-45	境界点鉄	-169954.214	-23032.322	3.51	ST-89
ST-89	金属標	-169954.417	-23028.817	0.14	H2
H2	金属標	-169954.557	-23028.818	30.12	H1
H1	金属標	-169984.676	-23028.826	24.09	KT-47
KT-47	金属標	-170008.774	-23028.872	1.21	KT-48
KT-48	金属標	-170009.748	-23029.594	6.67	KT-49
KT-49	金属標	-170016.426	-23029.552	4.01	KT-50
KT-50	金属標	-170020.442	-23029.524	7.04	KT-51
KT-51	金属標	-170027.489	-23029.485	5.51	KT-52
KT-52	金属標	-170033.001	-23029.479	7.69	KT-53
KT-53	金属標	-170040.692	-23029.455	10.64	KT-54
KT-54	金属標	-170051.341	-23029.434	1.30	KT-55

作成者 社団法人 奈良県公共嘱託登記土地家屋調査士会 社員
御所市大字五百家188番地
土地家屋調査士 森 本 (平成20年1月31日作成)

申請人 奈良県知事 荒井正吾 縮尺 1/500