

団体・企業等名	公益財団法人生命保険文化センター・一般社団法人生命保険協会奈良県協会		
担当者名	齊藤数弘(生命保険文化センター)	所属・役職名	生活情報室 調査役
連絡先	所在地	〒100-0005 東京都千代田区丸の内3-4-1 新国際ビル3階	
	TEL	03-5220-8517	FAX 03-5220-9090
	E-mail	jitsugaku@jili.or.jp	
	HPアドレス	https://www.jili.or.jp/	
団体等の紹介・特色	<p>○公益財団法人 生命保険文化センター 公正・中立な立場で生活設計や生命保険に関する情報提供等を行うことを目的に、1976年(昭和51年)に設立。「消費者啓発・情報提供活動」「学術振興事業」「調査活動」の事業を3つの柱に、中学校・高等学校・大学等への講師派遣、一般消費者や消費生活相談員等対象の学習会の実施、学校教育用副教材や消費者向け小冊子の作成、生活保障に関する意識や生命保険の加入実態等を探る調査活動を行っています。</p>		

★応援隊事業の内容

支援形態	<input checked="" type="checkbox"/> 出前授業	見学/校外学習	<input checked="" type="checkbox"/> 資料提供	その他 ()			
メニュー	社会保障制度や生命保険等、リスク管理について						
	備考	Zoom等を活用したリアルタイムのオンライン講座や、講義を録画した動画を提供するオンデマンド講座にも対応しています。					
その他 特記事項	対応教科等	家庭科、社会科、総合的な学習の時間等					
	テーマ	安全・防災	<input checked="" type="checkbox"/> 金融・経済	国際理解	福祉・医療・介護	伝統・文化・芸術	野外体験
		環境教育	食育	職業教育・キャリア教育	情報教育・プログラミング	理科実験	スポーツ
		生活習慣	マナー	ものづくり	情報モラル・リテラシー	外国語	地域理解
		その他 ()					
	必要経費(謝金は除く)	<input checked="" type="checkbox"/> 不要	要 ()				
	旅費(講師・スタッフ等)	<input checked="" type="checkbox"/> 不要	要 ()				
	土曜日等の活動	<input checked="" type="checkbox"/> 可	不可	応相談			
	対象 (学年の限定等)	幼稚園・認定こども園	小学校	<input checked="" type="checkbox"/> 中学校	<input checked="" type="checkbox"/> 義務教育学校	高等学校	<input checked="" type="checkbox"/> 特別支援学校
	対象地域	<input checked="" type="checkbox"/> 北西部	<input checked="" type="checkbox"/> 五條・北部吉野	<input checked="" type="checkbox"/> 北東部	<input checked="" type="checkbox"/> 南西部	<input checked="" type="checkbox"/> 南東部	

★これまでの学校支援(出前授業・見学等)実施の実績

実施時期	実施校	実施内容
通年	全国の中学校	<p>○講座テーマ ①社会科向け:人生100年時代に必要な備えとは?、②家庭科等向け:リスクに備える、③総合的な学習の時間等:成年になるということ(詳細は生命保険文化センターHPを参照ください)</p> <p>○以下リンク先より、中学校社会科向けに実施した、テーマ「人生100年時代に必要な備えとは?」の授業内容をご確認いただけます</p> <p>https://www.jili.or.jp/kuraho/kyoiku/2021/8488.html</p>

無償

～社会保障制度や民間保険等、リスク管理について学べる～

講師派遣のご案内

総合的な学習の時間やLHR等にてぜひご活用ください！講義では専用の資料をご用意しておりますので、事前の講義内容のお打ち合わせも簡単です。

◆公正・中立な立場でお話しします。交通費・謝礼金等は一切不要です！複数回の実施、クラス単位での実施も可能です。

◆Zoom等を活用したリアルタイムのオンライン講座や、講義を録画した動画を提供するオンデマンド講座にも対応しています。



講師派遣に関する詳細はこちら

【授業テーマ例】

(1)社会科向け「人生100年時代に必要な備えとは？」 (2)家庭科等向け「リスクに備える」



人生100年時代を切り口に、「自助・共助・公助」について学べます。



事例を通して実際にリスクが起きた場面を想像しながら、リスク管理(社会保険や預貯金・民間保険)について学べます。

(3)総合的な学習の時間等「成年になるということ」

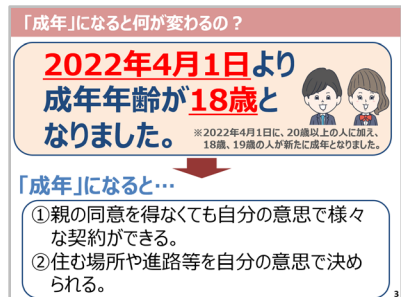

クイズを出題したりグループワーク等のアクティブラーニングを通じて楽しく学べます！



成年年齢引下げにより可能となる契約を切り口に、働き方やキャリア、お金の管理、消費者トラブル、リスク管理(社会保険や預貯金・民間保険)について学べます。

【2022年度学校向け講師派遣実績】

実施回数	受講者数
687回	32,559名

参考

中学校・社会科(公民的分野)における社会保険や民間保険に関する「新学習指導要領」への記載部分について

2021年より全面実施された社会科「中学校額数指導要領」には、『分野の内容に関係する専門家や関係機関などと円滑な連携を図り、社会との関わりを意識した課題を追究したり、解決したりする活動を充実させること』と記載され、次のような知識を身に付けることとしています。また、その解説には、『その際、貯蓄や民間の保険などにも触れ、社会保障の充実・安定化のためには、自助、共助及び公助が最も適切に組み合わせられるよう留意することが求められていることについても理解できるようにすることが大切である。』と記載されています。

講師派遣 申込用紙

申込日 年 月 日

申込団体名			ご担当者	(担当科目:)	
ご連絡先	TEL	-	-	FAX	-
	メールアドレス @				
ご希望日時	○第1希望 年 月 日() 時 分 ~ 時 分				
	可能であればご記入ください ○第2希望 年 月 日() 時 分 ~ 時 分				
ご希望テーマ					
講座形式 (いずれかの□に✓)	<input type="checkbox"/> 対面講座 (直接講師を派遣し、教室・ 体育館・会議室等での講座)		<input type="checkbox"/> オンライン講座 (Zoomなど、インターネットを使った リアルタイムによる講座)		<input type="checkbox"/> 講義を録画した動画の提供
受講形態 (いずれかの□に✓)	<input type="checkbox"/> クラス単位(クラス)		<input type="checkbox"/> 学年単位(学年) (複数の学年で合同にて実施する 際は、その学年を記載)		<input type="checkbox"/> 全校単位
受講者数	計	名	受講者 内訳	1年生:約____名	2年生:約____名 3年生:約____名
講座実施科目 (いずれかの□に✓)	<input type="checkbox"/> 家庭科 <input type="checkbox"/> 社会科 <input type="checkbox"/> 総合的な学習の時間 <input type="checkbox"/> その他()				
会場 (「対面講座」以外を ご希望の場合、郵便 番号・住所のみ記入)	〒 - 会場名()、最寄駅(駅)からの所要時間(徒歩・バス 分) 教室名など当日の訪問先()				
資料送付先 (実施会場と別の場合)	〒 - 送付先名()				
会場設備 (「対面講座」以外を ご希望の場合、記入不要)	・使用できる設備 (該当する□に✓) <input type="checkbox"/> マイク <input type="checkbox"/> 黒板・ホワイトボード <input type="checkbox"/> プロジェクター <input type="checkbox"/> PPT投影用パソコン ・講義用レジュメデータ受渡方法: <input type="checkbox"/> メール送付 <input type="checkbox"/> 講師がUSBで持参				
認知経路	<input type="checkbox"/> ホームページ <input type="checkbox"/> ダイレクトメール(郵送・宅配) <input type="checkbox"/> 電子メール <input type="checkbox"/> FAX <input type="checkbox"/> ご紹介(ご紹介者様) <input type="checkbox"/> その他()				
申込実績	<input type="checkbox"/> 初めて <input type="checkbox"/> 前年度より継続しての申込 <input type="checkbox"/> 過去に申込したことがある				
その他 ご要望など					

※テーマ、日程等によってはご希望にそえない場合があります。
※ご記入いただきました内容は、講座実施の際の連絡、資料等の送付および講師派遣のご案内に利用させていただきます。

※お申し込み後、一週間以内に生命保険文化センターよりご連絡させていただきます。
一週間経過後も連絡がない場合は、お手数ですが「03-5220-8517」講師派遣担当までご連絡ください。

(センター記入欄)

講義種類	コード(実績年)	仮登録日(登録者)	連絡日(手段/連絡者)	本登録日(登録者)
(実学)	E ()	(/)	(メール・電話/)	(/)

団体・企業等名	公益財団法人生命保険文化センター・一般社団法人生命保険協会奈良県協会		
担当者名	齊藤数弘(生命保険文化センター)	所属・役職名	生活情報室 調査役
連絡先	所在地	〒100-0005 東京都千代田区丸の内3-4-1 新国際ビル3階	
	TEL	03-5220-8517	FAX 03-5220-9090
	E-mail	jitsugaku@jili.or.jp	
	HPアドレス	https://www.jili.or.jp/	
団体等の紹介・特色	<p>○公益財団法人 生命保険文化センター 公正・中立な立場で生活設計や生命保険に関する情報提供等を行うことを目的に、1976年(昭和51年)に設立。「消費者啓発・情報提供活動」「学術振興事業」「調査活動」の事業を3つの柱に、中学校・高等学校・大学等への講師派遣、一般消費者や消費生活相談員等対象の学習会の実施、学校教育用副教材や消費者向け小冊子の作成、生活保障に関する意識や生命保険の加入実態等を探る調査活動を行っています。</p>		

★応援隊事業の内容

支援形態	<input checked="" type="checkbox"/> 出前授業 <small>見学/校外学習</small>	<input checked="" type="checkbox"/> 資料提供	その他 ()				
メニュー	社会保障制度や生命保険等、リスク管理について						
	備考	Zoom等を活用したリアルタイムのオンライン講座や、講義を録画した動画を提供するオンデマンド講座にも対応しています。					
その他 特記事項	対応教科等	家庭科、公民科、総合的な探求の時間等					
	テーマ	安全・防災	<input checked="" type="checkbox"/> 金融・経済	国際理解	福祉・医療・介護	伝統・文化・芸術	野外体験
		環境教育	食育	職業教育・キャリア教育	情報教育・プログラミング	理科実験	スポーツ
		生活習慣	マナー	ものづくり	情報モラル・リテラシー	外国語	地域理解
		その他 ()					
	必要経費(謝金は除く)	<input checked="" type="checkbox"/> 不要	要 ()				
	旅費(講師・スタッフ等)	<input checked="" type="checkbox"/> 不要	要 ()				
	土曜日等の活動	<input checked="" type="checkbox"/> 可	不可	応相談			
	対象 (学年の限定等)	<small>幼稚園・認定こども園</small>	小学校	中学校	義務教育学校	<input checked="" type="checkbox"/> 高等学校	<input checked="" type="checkbox"/> 特別支援学校 高等部
	対象地域	<input checked="" type="checkbox"/> 北西部	<input checked="" type="checkbox"/> 五條・北部吉野	<input checked="" type="checkbox"/> 北東部	<input checked="" type="checkbox"/> 南西部	<input checked="" type="checkbox"/> 南東部	

★これまでの学校支援(出前授業・見学等)実施の実績

実施時期	実施校	実施内容
通年	全国の高校	<p>○講座テーマ ①公民科向け:自助・共助・公助について考えよう、②家庭科向け:「生活設計とリスクへの備え」「事例から考えるリスクマネジメント」、③全科目共通:成年になるということ(詳細は生命保険文化センターHPを参照)</p> <p>○以下リンク先より、高校向けに実施した、テーマ「成年になるということ」の授業内容をご確認いただけます</p> <p>https://www.jili.or.jp/kuraho/kyoiku/2022/8889.html</p>

無償

～社会保障制度や民間保険等、リスク管理について学べる～

公民科向け 講師派遣のご案内

- ◆ 公正・中立な立場でお話しします。交通費・謝礼金等は一切不要です！複数回の実施、クラス単位での実施も可能です。
- ◆ Zoom等を活用したリアルタイムのオンライン講座や、講義を録画した動画を提供するオンデマンド講座にも対応しています。
- ◆ 家庭科の時間だけでなく総合的な探求の時間やLHRの時間等にもご活用ください！



講師派遣に関する詳細はこちら

【授業テーマ例】

(1) 自助・共助・公助について考えよう

リスクに備える

自助
自分で備える
預貯金 民間保険

共助
共に備える
健康保険や年金などの「社会保険」

公助
国などが備えてくれる
生活に困っている人などを支援

考えてみよう

今の日本で社会保障制度を持続可能なものにするためには、「自助」「共助」「公助」がどのように組み合わせられればよいでしょうか。今後の社会において「自助」「共助」「公助」のどれが一番大切だと思うがあなたの考えをまとめてみましょう。

・一番大切だと思うもの()に○をいれよう。
「自助」or「共助」or「公助」

・そう考える理由は…

日本における「自助・共助・公助」の適切な組み合わせを考え、自分の意見をまとめることにより、社会保険や自助の一手段としての「預貯金」・「民間保険」について学ぶことができます。

(2) 成年になるとということ

「成年」になると何がかわるの？

**2022年4月1日より
成年年齢が18歳と
なりました。**

※2022年4月1日に、20歳以上の人に増え、18歳、19歳の人が新たに成年となります。

「成年」になると…

①親の同意を得なくても自分の意思で様々な契約ができる。
②住む場所や進路等を自分の意思で決められる。

怪しい副業・アルバイトのトラブル②

「高学歴」だけでは、必ずしも高収入とはならない。高学歴の人材は、企業にとって貴重な人材であり、企業側から見て、高学歴の人材は、企業にとって貴重な人材である。

成年年齢引下げにより可能となる契約を切り口に、働き方やキャリア、お金の管理、消費者トラブル、リスク管理(社会保険や預貯金・民間保険)について学べます。

「公共」の新学習指導要領記載部分と当センターの講師派遣との関連について

- ✓ 公民科「高等学校学習指導要領」には、『職業選択、雇用と労働問題、財政および租税の役割、少子高齢社会における社会保障の充実・安定化、市場経済の機能と限界、金融の働き、(途中省略)などに関わる現実社会の事柄や課題を基に、公正かつ自由な経済活動を行うことを通して資源の効率的な配分が図られること、(途中省略)について理解すること』と記載されています。
- ✓ また、解説には、『貯蓄や民間保険などにも触れ、自助、共助及び公助が最も適切に組み合わせられるようにするにはどうすればよいか多面的・多角的に考察、構想し、表現できるようにすることが考えられる。』と記載されています。

社会保障制度や民間保険等といったリスク管理について、クイズやグループワーク等のアクティブラーニングを通じて楽しく学べます！また、ご要望に応じて自助に特化した内容にて実施することも可能です！

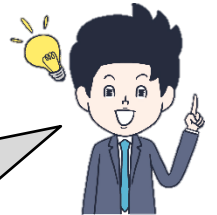

無償

『教員向け研修会』等へも講師を派遣します！

民間保険(生命保険・損害保険)に関する授業実践勉強会

- ◆ 生命保険文化センター・日本損害保険協会の共催で実施。両団体から職員を講師として派遣します。
- ◆ 限られた授業時間の中で生命保険・損害保険にどのように触れたら良いのか、それぞれの高校向け副教材の活用方法および周辺知識について解説します。



大分県高等学校教育研究会家庭科部会にて研修会を実施(2023.8.1)

【お問い合わせ】公益財団法人 生命保険文化センター 高校担当

〒100-0005 東京都千代田区丸の内3-4-1 TEL:03-5220-8517 URL:https://www.jili.or.jp/

無償

～社会保障制度や民間保険等、リスク管理について学べる～

家庭科向け 講師派遣のご案内

- ◆ 公正・中立な立場でお話しします。交通費・謝礼金等は一切不要です！複数回の実施、クラス単位での実施も可能です。
- ◆ Zoom等を活用したリアルタイムのオンライン講座や、講義を録画した動画を提供するオンデマンド講座にも対応しています。
- ◆ 家庭科の時間だけでなく総合的な探求の時間やLHRの時間等にもご活用ください！



講師派遣に関する詳細はこちら

【授業テーマ例】

(1)生活設計とリスクへの備え



将来のライフイベントにかかるお金を切り口に、リスク管理(社会保険や預貯金・民間保険)について学べます。

(2)事例から考えるリスクマネジメント

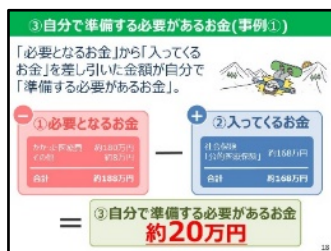

事例を用いて実際にリスクが起きた場面を想像しながら、リスク管理(社会保険や預貯金・民間保険)について学べます。

(3)成年になるとということ

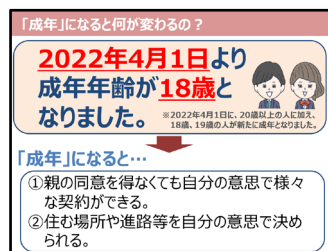

成年年齢引下げにより可能となる契約を切り口に、働き方やキャリア、お金の管理、消費者トラブル、リスク管理(社会保険や預貯金・民間保険)について学べます。



クイズやグループワーク等のアクティブラーニングを通じて楽しく学べます！

＋ 「ライフプラン表の作成」を加えた計2コマでの実施も可能です！

- ◆ 将来のライフイベントの費用やリスク発生時の必要保障額等を考えながらライフプラン表を作成することができます。
- ◆ 切り取り式のライフプラン表とシールが付属しており、生徒がオリジナルのライフプラン表を作成することができます。
- ◆ 冊子のみのご注文も承ります。



『君とみらいとライフプラン』に関する詳細はこちら

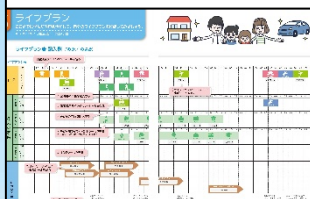

2022年度版 提供部数 123,780部

無償

『教員向け研修会』等へも講師を派遣します！

民間保険(生命保険・損害保険)に関する授業実践勉強会

- ◆ 生命保険文化センター・日本損害保険協会の共催で実施。両団体から職員を講師として派遣します。
- ◆ 限られた授業時間の中で生命保険・損害保険にどのように触れたら良いのか、それぞれの高校向け副教材の活用方法および周辺知識について解説します。



大分県高等学校教育研究会家庭科部会にて研修会を実施(2023.8.1)

講師派遣 申込用紙

申込日 年 月 日

申込団体名			ご担当者	(担当科目:)	
ご連絡先	TEL	-	-	FAX	-
	メールアドレス @				
ご希望日時	○第1希望	年	月	日()	時 分 ~ 時 分
	可能であればご記入ください				
ご希望テーマ	○第2希望	年	月	日()	時 分 ~ 時 分
講座形式 (いずれかの□に✓)	<input type="checkbox"/> 対面講座 <small>(直接講師を派遣し、教室・体育館・会議室等での講座)</small>		<input type="checkbox"/> オンライン講座 <small>(Zoomなど、インターネットを使ったリアルタイムによる講座)</small>	<input type="checkbox"/> 講義を録画した動画の提供	
受講形態 (いずれかの□に✓)	<input type="checkbox"/> クラス単位(クラス)		<input type="checkbox"/> 学年単位(学年) <small>(複数の学年で合同にて実施する際は、その学年を記載)</small>	<input type="checkbox"/> 全校単位	
受講者数	計	名	受講者内訳	1年生:約 _____名	2年生:約 _____名
				3年生:約 _____名	4年生:約 _____名
講座実施科目 (いずれかの□に✓)	<input type="checkbox"/> 家庭科 <input type="checkbox"/> 公民科 <input type="checkbox"/> 総合的な探求の時間 <input type="checkbox"/> その他()				
会場 <small>(「対面講座」以外をご希望の場合、郵便番号・住所のみ記入)</small>	〒 _____				
	会場名()、最寄駅(駅)からの所要時間(徒歩・バス 分) 教室名など当日の訪問先()				
資料送付先 <small>(実施会場と別の場合)</small>	〒 _____				
	送付先名()				
会場設備 <small>(「対面講座」以外をご希望の場合、記入不要)</small>	・使用できる設備 (該当する□に✓)				
	<input type="checkbox"/> マイク <input type="checkbox"/> 黒板・ホワイトボード <input type="checkbox"/> プロジェクター <input type="checkbox"/> PPT投影用パソコン ・講義用レジュメデータ受渡方法: <input type="checkbox"/> メール送付 <input type="checkbox"/> 講師がUSBで持参				
認知経路	<input type="checkbox"/> ホームページ <input type="checkbox"/> ダイレクトメール(郵送・宅配) <input type="checkbox"/> 電子メール <input type="checkbox"/> FAX <input type="checkbox"/> ご紹介(ご紹介者様) <input type="checkbox"/> その他()				
申込実績	<input type="checkbox"/> 初めて <input type="checkbox"/> 前年度より継続しての申込 <input type="checkbox"/> 過去に申し込んだことがある				
その他 ご要望など					

※テーマ、日程等によってはご希望にそえない場合があります。
※ご記入いただきました内容は、講座実施の際の連絡、資料等の送付および講師派遣のご案内に利用させていただきます。

※お申し込み後、一週間以内に生命保険文化センターよりご連絡させていただきます。
一週間経過後も連絡がない場合は、お手数ですが「03-5220-8517」講師派遣担当までご連絡ください。

(センター記入欄)

講義種類	コード(実績年)	仮登録日(登録者)	連絡日(手段/連絡者)	本登録日(登録者)
(実学)	E ()	(/)	(メール・電話 /)	(/)