明日香村歴史的風土特別保存地区　1

行政区画

記号

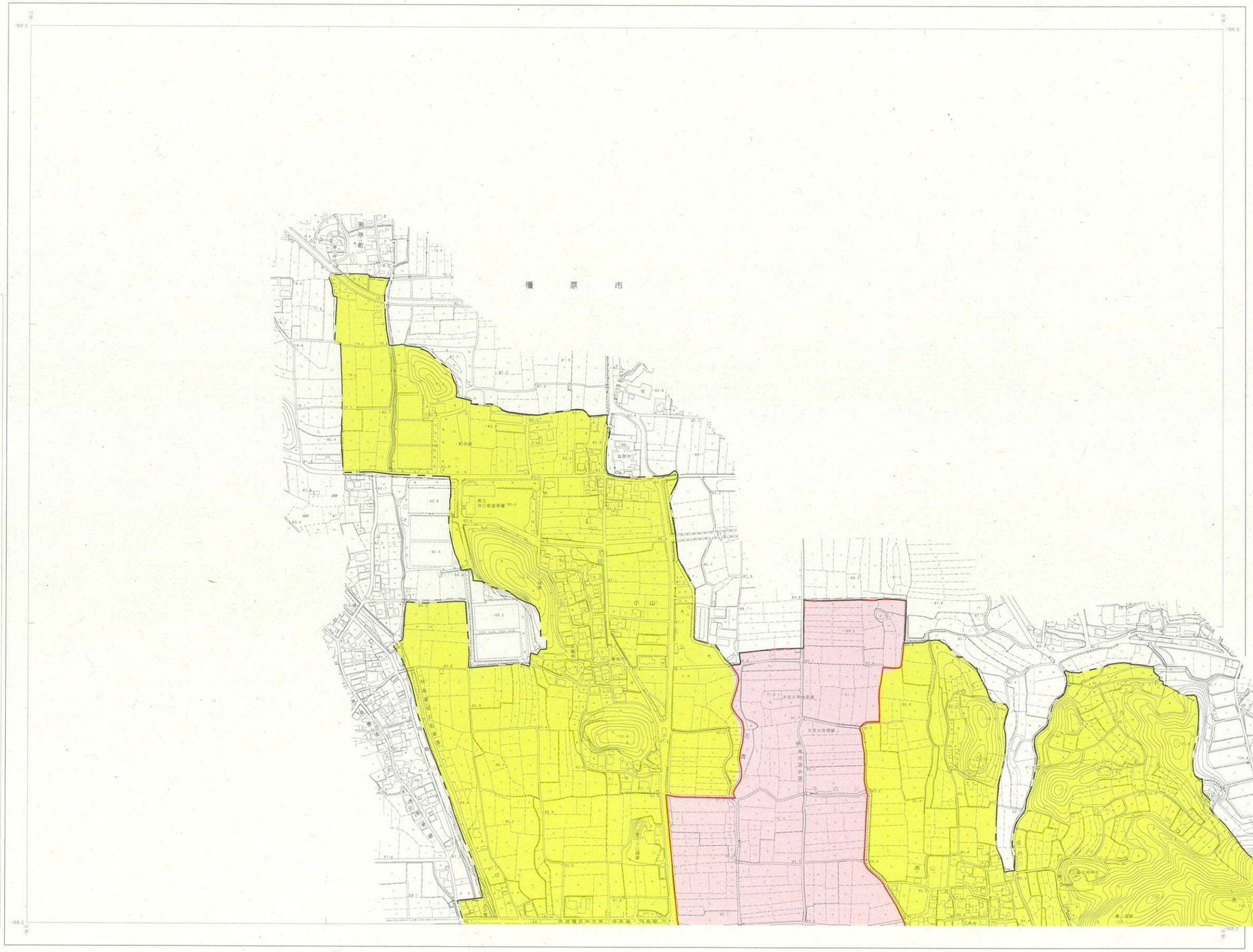

平成２２年測量
平成３０年修正

1. 平成19年11月現況
2. 平成21年　6月現地調査
3. 平成29年　6月現地調査
4. 平成29年　6月現地調査

1:2,500

A0サイズの縮尺にて表示

座標系は平成14年国土交通省告示第9号の規定による第Ⅵ系座標系
投影は横ゆがみ方式法
図面に表示してある座標値はキロメートル単位
方眼は0.5キロメートル間隔
高さの基準は東京湾の平均海面
等高線の間隔は2メートル
「平面直角座標値は、世界測地系に対応」

この測量成果は、国土地理院長の承認及び指導を得て、同院所管の測量成果を使用して得たものである。
（承認番号）平21 応 第 193号

この測量成果は、国土地理院長の承認及び指導を得て、同院所管の測量成果を使用して得たものである。
（承認番号）平29 応 第 34号

測量計画機関　明　日　香　村
測量作業機関　アジア航測株式会社

凡　例

- 市町村界
- 第１種歴史的風土保存地区（旧）
- 第１種歴史的風土保存地区（案）
- 第２種歴史的風土保存地区

明日香村歴史的風土特別保存地区　2

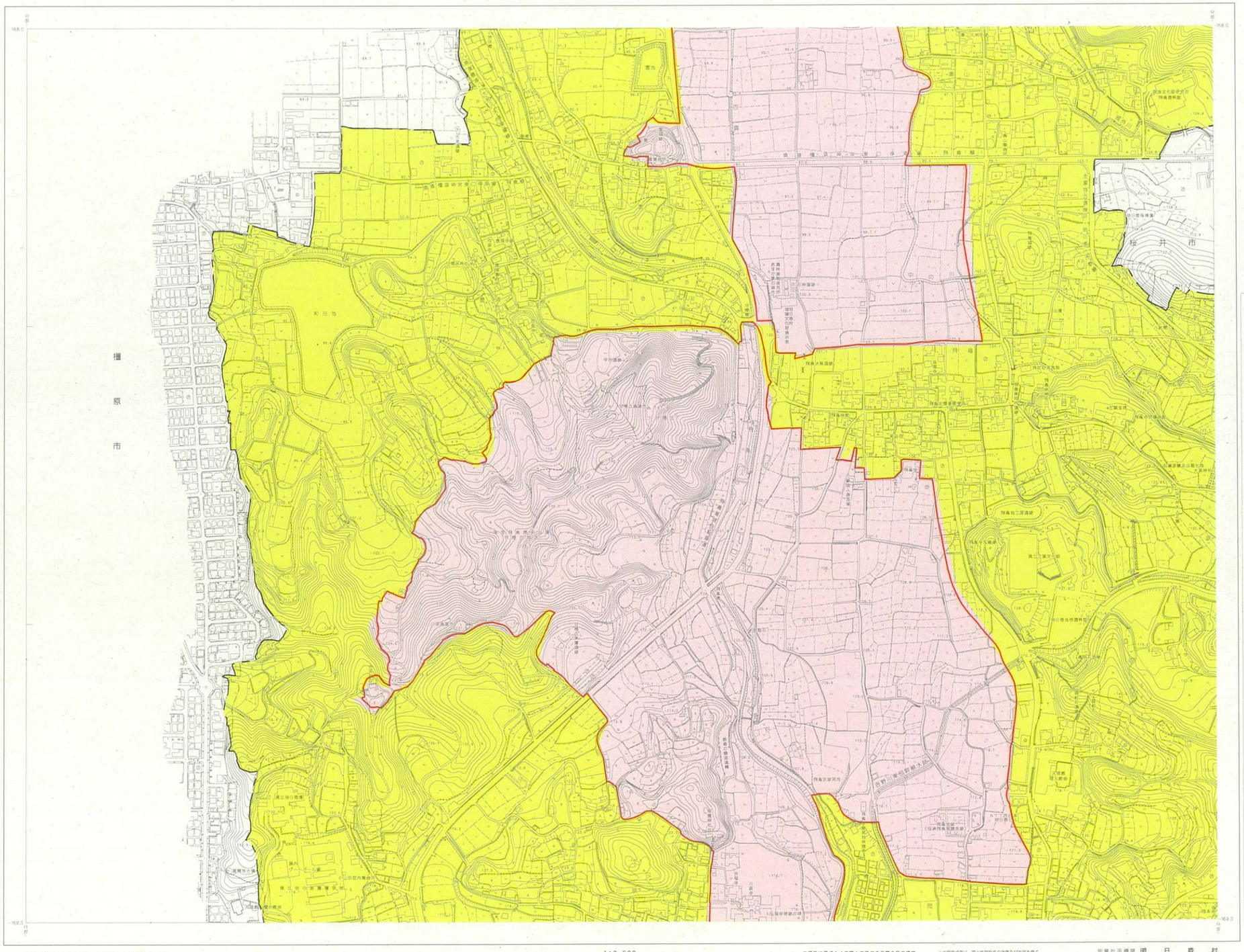

平成２２年測量
平成３０年修正

1. 平成19年11月撮影
2. 平成21年 8月現地調査
3. 平成28年 5月撮影
4. 平成29年 8月現地調査

1:2,500

A0サイズの縮尺にて表示

座標系は平成14年国土交通省告示第9号の規定による第Ⅵ座標系
投影は横メルカトル図法
図面に表示してある座標値はキロメートル単位
方眼は0.5キロメートル間隔
高さの基準は東京湾の平均海面
等高線の間隔は2メートル
「平面直角座標値は、世界測地系に対応」

この測量成果は、国土地理院長の承認及び指定を得て同院所管の測量成果を使用して得たものである。
（承認番号）平21 応 第 153号

この測量成果は、国土地理院長の承認及び指定を得て同院所管の測量成果を使用して得たものである。
（承認番号）平29 応 第 34号

測量計画機関　明　日　香　村
測量作業機関　アジア航測株式会社

凡　例

- 市町村界
- 第１種歴史的風土保存地区（旧）
- 第１種歴史的風土保存地区（案）
- 第２種歴史的風土保存地区

明日香村歴史的風土特別保存地区　3

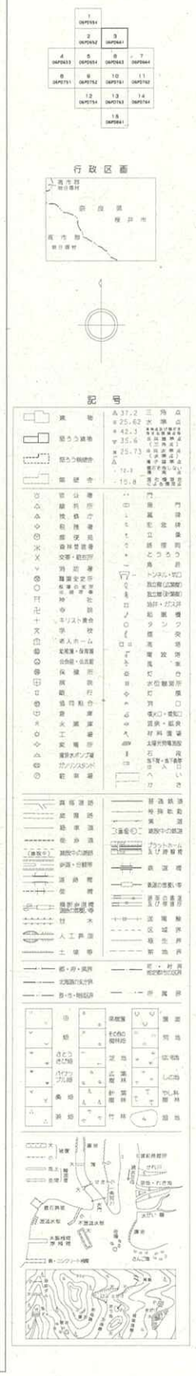

平成２２年測量
平成３０年修正

1. 平成19年11月撮影
2. 平成21年　6月現地調査
3. 平成23年　5月撮影
4. 平成29年　6月現地調査

1:2,500

0　50　100　200　300　400　500m

A0サイズの縮尺にて表示

座標系は平成14年国土交通省告示第9号の規定
による第Ⅵ系座標系
投影は横メルカトル図法
図郭に表示してある座標値はキロメートル単位
方眼は0.5キロメートル間隔
高さの基準は東京湾の平均海面
等高線の間隔は2メートル
「平面直角座標値は、世界測地系に対応」

この測量成果は、国土地理院長の承認及び監督を得て
同院所管の測量成果を使用して作ったものである。
（承認番号）平21 応用 第 193号

この測量成果は、国土地理院長の承認及び監督を得て
同院所管の測量成果を使用して作ったものである。
（承認番号）平29 応用 第 34号

測量計画機関　明　日　香　村
測量作業機関　アジア航測株式会社

凡　例

------	市町村界
	第１種歴史的風土保存地区（旧）
	第１種歴史的風土保存地区（案）
	第２種歴史的風土保存地区

明日香村歴史的風土特別保存地区　4

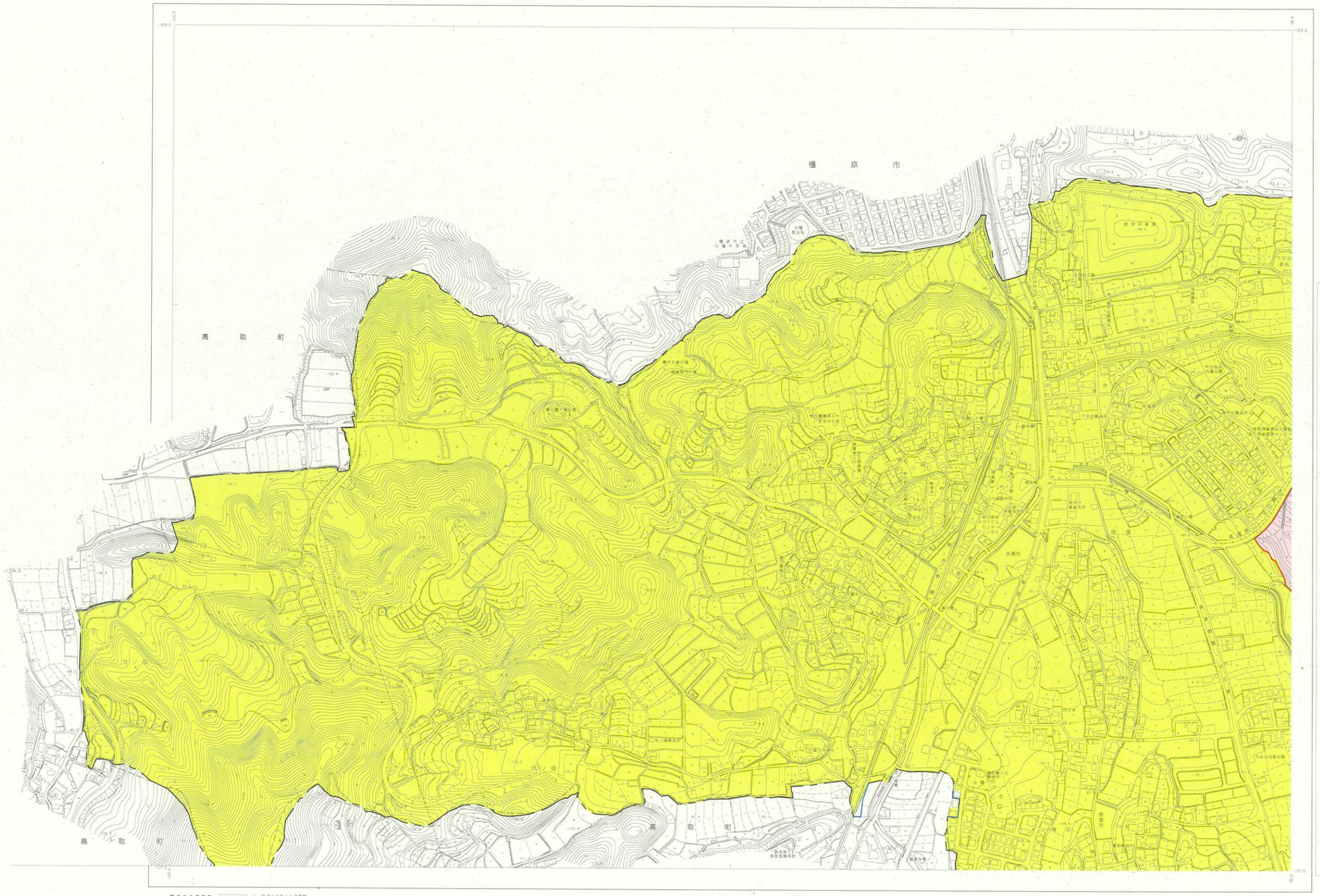

平成２２年測量
平成３０年修正

1. 平成19年11月撮影
2. 平成21年　6月現地調査
3. 平成29年　5月撮影
4. 平成29年　6月現地調査

1:2,500

A0サイズの縮尺にて表示

凡　例

- 市町村界
- 第１種歴史的風土保存地区【旧】
- 第１種歴史的風土保存地区【案】
- 第２種歴史的風土保存地区【旧】
- 第２種歴史的風土保存地区【案】

座標系は平成14年国土交通省告示第9号の規定
による第Ⅵ系座標系
投影は横メルカトル図法
図面に表示してある座標値は キロメートル単位
方眼は0.5キロメートル間隔
高さの基準は東京湾の平均海面
等高線の間隔は2メートル
「平面直角座標値は、世界測地系に対応」

この測量成果は、国土地理院長の承認及び指定を得て
同院所管の測量成果を使用して得たものである。
（承認番号）平21 応山 第 183号

この測量成果は、国土地理院長の承認及び指定を得て
同院所管の測量成果を使用して得たものである。
（承認番号）平29 応山 第 34号

測量計画機関　明　日　香　村
測量作業機関　アジア航測株式会社

明日香村歴史的風土特別保存地区　5

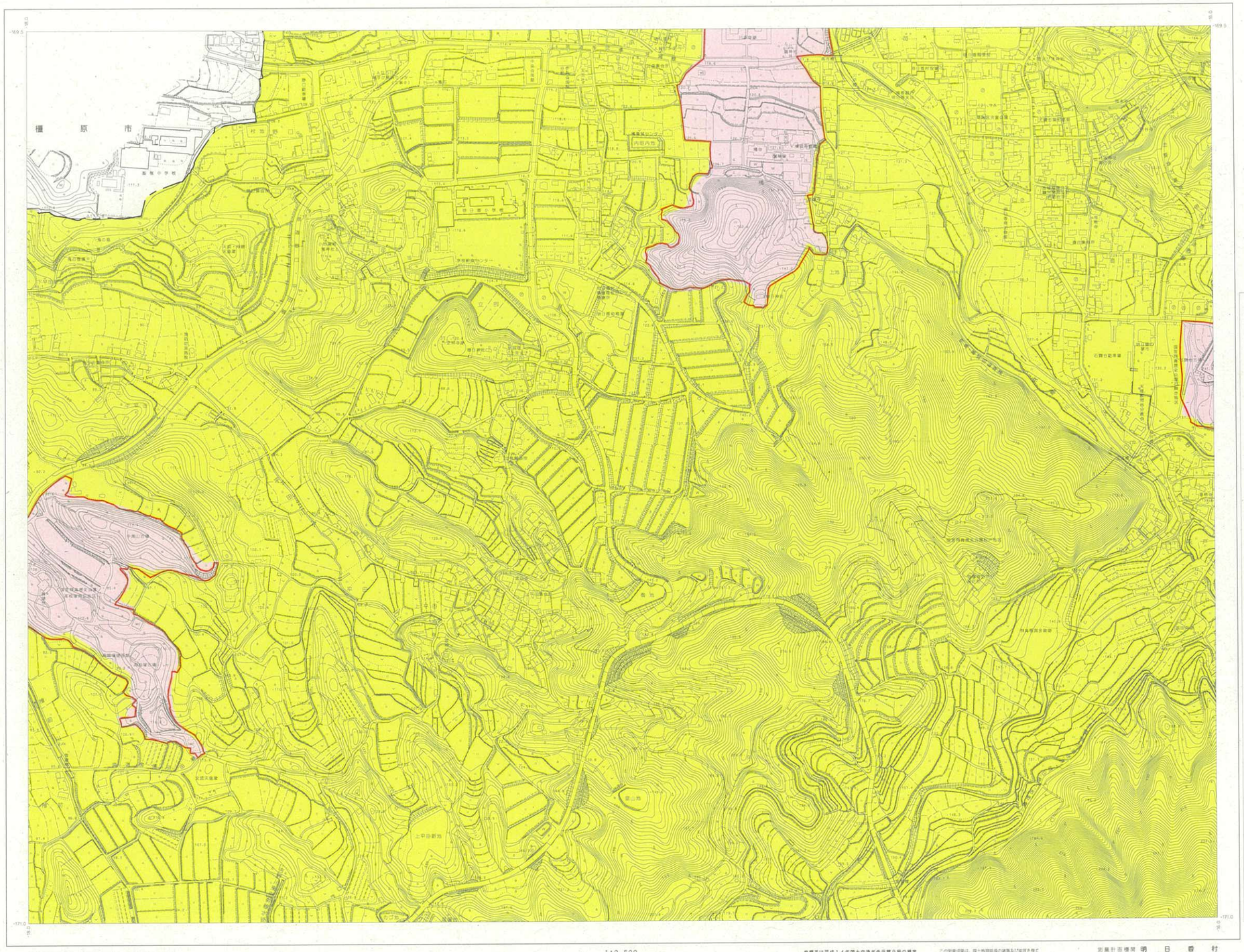

平成２２年調査
平成３０年修正

1. 平成19年11月撮影
2. 平成21年　6月現地調査
3. 平成28年　6月撮影
4. 平成29年　6月現地調査

1:2,500

AOサイズの縮尺にて表示

座標系は平成14年国土交通省告示第9号の規定による第Ⅵ系平面直角座標系
投影は横メルカトル図法
図示に表示してある座標値はキロメートル単位
次数は0.5キロメートル間隔
高さの基準は東京湾の平均海面
等高線の間隔は2メートル
「平面直角座標値は、世界測地系に対応」

この図面成果は、国土地理院長の承認及び処理を経て行政界等の図面成果を使用して作ったものである。
（承認番号）平21 応出 第 153号

この図面成果は、国土地理院長の承認及び処理を経て行政界等の図面成果を使用して作ったものである。
（承認番号）平29 応出 第 34号

図面作成機関　明　日　香　村
図面作成機関　アジア航測株式会社

凡　例

- 市町村界
- 第１種歴史的風土保存地区【旧】
- 第１種歴史的風土保存地区【案】
- 第２種歴史的風土保存地区

明日香村歴史的風土特別保存地区　6

平成２２年測量
平成３０年修正

1. 平成19年11月補新
2. 平成21年　6月現地調査
3. 平成29年　5月補新
4. 平成29年　6月現地調査

1:2,500

A0サイズの縮尺にて表示

座標系は平成14年国土交通省告示第9号の規定
による第VI座標系
数値は第VIメルカトル図法
図郭に表示してある座標値はキロメートル単位
方眼は0.5キロメートル間隔
高さの基準は東京湾の平均海面
等高線の間隔は2メートル
「平面直角座標値は、世界測地系に対応」

この測量成果は、国土地理院長の承認及び秘密等で
性指示書の測量成果を使用して得たものである。
（承認番号）平21 応 第 163号

この測量成果は、国土地理院長の承認及び秘密等で
性指示書の測量成果を使用して得たものである。
（承認番号）平29 応 第 34号

測量計画機関　明　日　香　村
測量作業機関　アジア航測株式会社

凡　例
市町村界
第１種歴史的風土保存地区【旧】
第１種歴史的風土保存地区【案】
第２種歴史的風土保存地区

明日香村歴史的風土特別保存地区　8

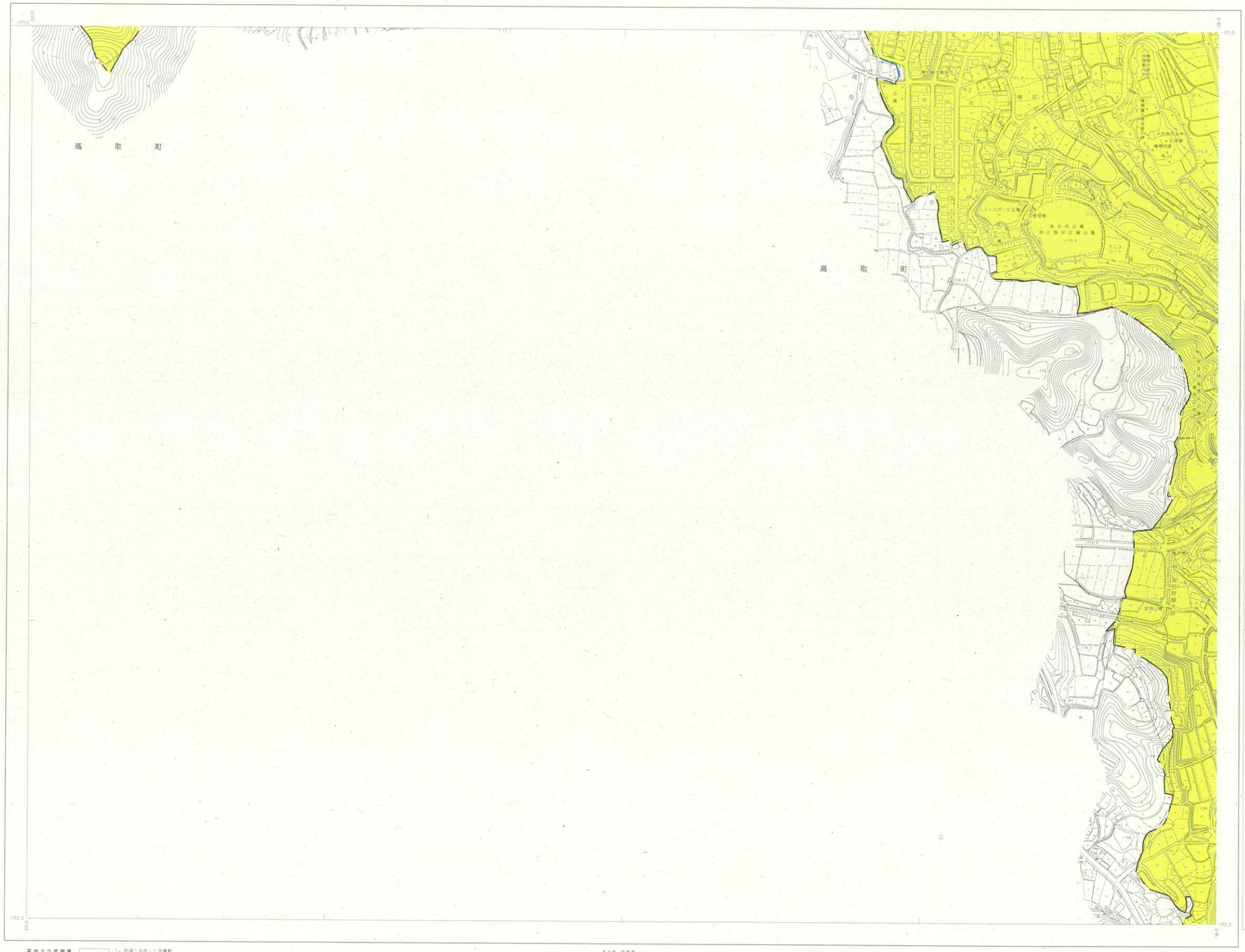

平成２２年測量
平成３０年修正

1. 平成19年11月撮影
2. 平成21年　6月現地調査
3. 平成29年　6月撮影
4. 平成29年　6月現地調査

凡例

- 市町村界
- 第１種歴史的風土保存地区【旧】
- 第１種歴史的風土保存地区【案】
- 第２種歴史的風土保存地区【旧】
- 第２種歴史的風土保存地区【案】

1:2,500

0　50　100　200　300　400　500m

A0サイズの縮尺にて表示

座標系は平成１４年国土交通省告示第９号の規定
による第Ⅵ系座標系
投影は横メルカトル図法
図示に表示してある座標値はキロメートル単位
方眼は0.5キロメートル間隔
高さの基準は東京湾の平均海面
等高線の間隔は２メートル
「平面直角座標値は、世界測地系に対応」

この測量成果は、国土地理院長の承認及び指示等で
作成所管の測量成果を使用して作たものである。
（承認番号）平21 応 第 163号

この測量成果は、国土地理院長の承認及び指示等で
作成所管の測量成果を使用して作たものである。
（承認番号）平26 応 第 34号

測量計画機関　明　日　香　村
測量作業機関　アジア航測株式会社