

卸売市場の概要

令和6年6月



奈良県中央卸売市場

目 次

	頁
1. 中央卸売市場の役割	1
2. 中央卸売市場の機能	1
3. 取引のしくみ	1
4. 奈良県中央卸売市場の関係事業者	2
5. 市場の概要	2
6. 市場のにぎわいづくり	5
7. 市場の再整備	6
8. 食品衛生検査所 市場食品検査課の取り組み	7
9. 奈良県中央卸売市場の取扱高	8
10. 関係事業者及び団体等一覧	17
11. 市場開設者等の組織及び所掌事務	20
12. 奈良県中央卸売市場のあゆみ	21

1. 中央卸売市場の役割

中央卸売市場は、毎日の食生活に欠くことのできない生鮮食料品等の円滑な供給と消費生活の安定を図るため、農林水産大臣の認定を受けて開設・管理運営する中核的な流通拠点施設です。

本場は、全国で初めて県営の中央卸売市場として昭和52年5月に開設されました。本場の特色として、県全域を1つの広域流通圏としている点に大きな特徴があります。

そのため、開場以来、「県民の台所」として、大きな役割を果たしています。

2. 中央卸売市場の機能

中央卸売市場の役割としては、以下の機能が挙げられます。

- (1) 集荷機能：多種多様な生鮮食料品を、全国各産地をはじめ国外からも集荷します。
- (2) 価格形成機能：卸売業者（売り手）と仲卸業者や売買参加者（買い手）が、せり売・入札あるいは相対による公正かつ効率的な売買取引を通じて適正な価格を形成させます。
- (3) 分荷機能：仲卸業者は買い受けた商品を、仕分け・加工等を行った上で量販店や小売店に販売・配送しています。
- (4) 代金決済機能：これら一連の流通段階で発生した代金決済を、迅速かつ確実に行うことにより、出荷者との信頼関係を保持し円滑な流通基盤としての機能を果たしています。
- (5) その他の機能：その他、産地情報や消費者動向を収集し双方に発信する情報提供機能や、食中毒の防止に努めるなど衛生管理機能があります。また、台風や地震等の災害時に食糧の緊急確保を図る災害対応機能があります。

こうした機能により、生産者は商品を安心して出荷でき、一方、小売商は生鮮食料品等を安定して仕入れることが可能となります。市場は消費者に安全・安心な生鮮食料品を適正な価格で供給するという重要な役割を担っています。

3. 取引のしくみ



4. 奈良県中央卸売市場の関係事業者

(令和6年6月1日現在)

- (1) 卸売業者(青果部2社、水産物部2社)
知事の許可を受け、出荷者から販売の委託、または買い付けた物品を、せり売又は相対取引等で仲卸業者及び売買参加者に卸売をします。
- (2) 仲卸業者(青果部16社、水産物部20社)
知事の許可を受け、市場内に店舗を持ち、卸売業者から買い受けた物品を仕分け又は調製し、小売業者その他の買出人に相対取引により販売をします。
- (3) 関連事業者(22業者)
ワンストップショッピングとして、市場機能の充実に図るため、知事の許可を受けて、市場内の店舗において、買出人等の市場利用者へ便益を提供する業務を営みます。
- (4) 売買参加者(103人〔内訳：青果部82人、水産物部21人〕)
小売業者及び加工業者などのうち知事の承認を受けて卸売業者から直接卸売を受けることができます。

5. 市場の概要

- (1) 名 称 奈良県中央卸売市場
- (2) 所在地 大和郡山市筒井町957番地の1
- (3) 開設者 奈良県(奈良県知事)
- (4) 施設規模 敷地面積 151,258 m²
建築面積 45,450 m²
延床面積 58,267 m²
- (5) 市場の休場日・開場時間・販売開始時刻

① 市場の休業日

- ・日曜日、祝日、1月2日～4日及び12月31日(臨時開場日を除く)
- ・臨時休場日

② 開場時間

- ・午前0時から午後12時(24時間)

③ 販売時刻

- | | | |
|---------|-------|--|
| イ) 相対取引 | ・青果部 | 午前2時から午後12時 |
| | ・水産物部 | 午前0時から午後12時 |
| ロ) せり売 | ・青果部 | 遠地野菜：午前5時20分
果 実：午前5時50分
近郷物品：午前6時 |
| | ・水産物部 | 生まぐろ：午前4時30分
鮮 魚：午前5時
塩 干：午前5時20分 |

(6) 取扱品目

- ① 青果部 野菜、果実及びこれらの加工品 (委託手数料 野菜8.5% 果実7%)
- ② 水産物部 生鮮水産物及びその加工品 (委託手数料 5.5%)

(7) 主要施設の概要

種 類	構 造	延床面積㎡
卸売場棟	鉄骨造 2階建	31,280
卸 売 場		14,358
仲 卸 売 場		8,373
買荷保管積込所		3,225
冷蔵庫棟	鉄筋コンクリート造、鉄骨造 冷蔵能力 5,821 t	7,081
関連商品売場棟	鉄筋コンクリート造 2階建	7,788
管理棟	鉄筋コンクリート造 3階建	2,470
特高受変電棟	鉄筋コンクリート造 2階建	883
バナナ加工場	鉄筋コンクリート造一部鉄骨造 平屋建	926
倉庫加工場	鉄筋コンクリート造 4棟 平屋建	2,182
青果水産加工場	鉄筋コンクリート造 2棟 平屋建 鉄筋コンクリート造 2棟 平屋建(付属棟)	1,903
関連倉庫	鉄骨造 平屋建	180
買荷積込所	鉄骨造 平屋建	186
荷捌き場	鉄筋造 4棟 平屋建	1,988
廃棄物集積所	鉄筋コンクリート造一部鉄骨造 平屋建	323
発泡スチロール処理施設	鉄骨造 平屋建	43
郵便局	鉄骨造 平屋建	124
その他施設	上水処理施設、守衛所他	910
駐車場	約 1,700台 (地上約1,360台、屋上383台)	47,012

(8) 市場使用料

(税抜)

種 別	金 額
卸売業者市場使用料	卸売金額の千分の2.5に相当する額及び卸売場面積1㎡につき月額180円
仲卸業者市場使用料	規定による買入物品の販売金額の千分の2.5に相当する額及び仲卸売場面積1㎡につき月額1,320円
買荷保管所使用料	1㎡につき月額680円
買荷積込所使用料	1㎡につき月額840円
荷さばき場使用料	1㎡につき月額490円
屋上駐車場使用料	1台につき月額7,200円
倉庫A使用料	1㎡につき月額910円
倉庫B使用料	1㎡につき月額600円
冷蔵庫使用料	1棟につき A棟:月額270万円 B棟:月額226万円 C棟:月額55万円
バナナ加工室使用料	1棟につき120万円
加工場使用料	1㎡につき月額960円
福利厚生施設使用料	1㎡につき1,200円
関連事業者市場使用料	1㎡につき2,520円
銀行事務所使用料	1㎡につき1,440円
関係業者・団体事務所使用料	1㎡につき1,200円
水道使用料	使用水量1㎡につき65円
郵便事務所使用料	1㎡につき1,560円

奈良県中央卸売市場全体配置図

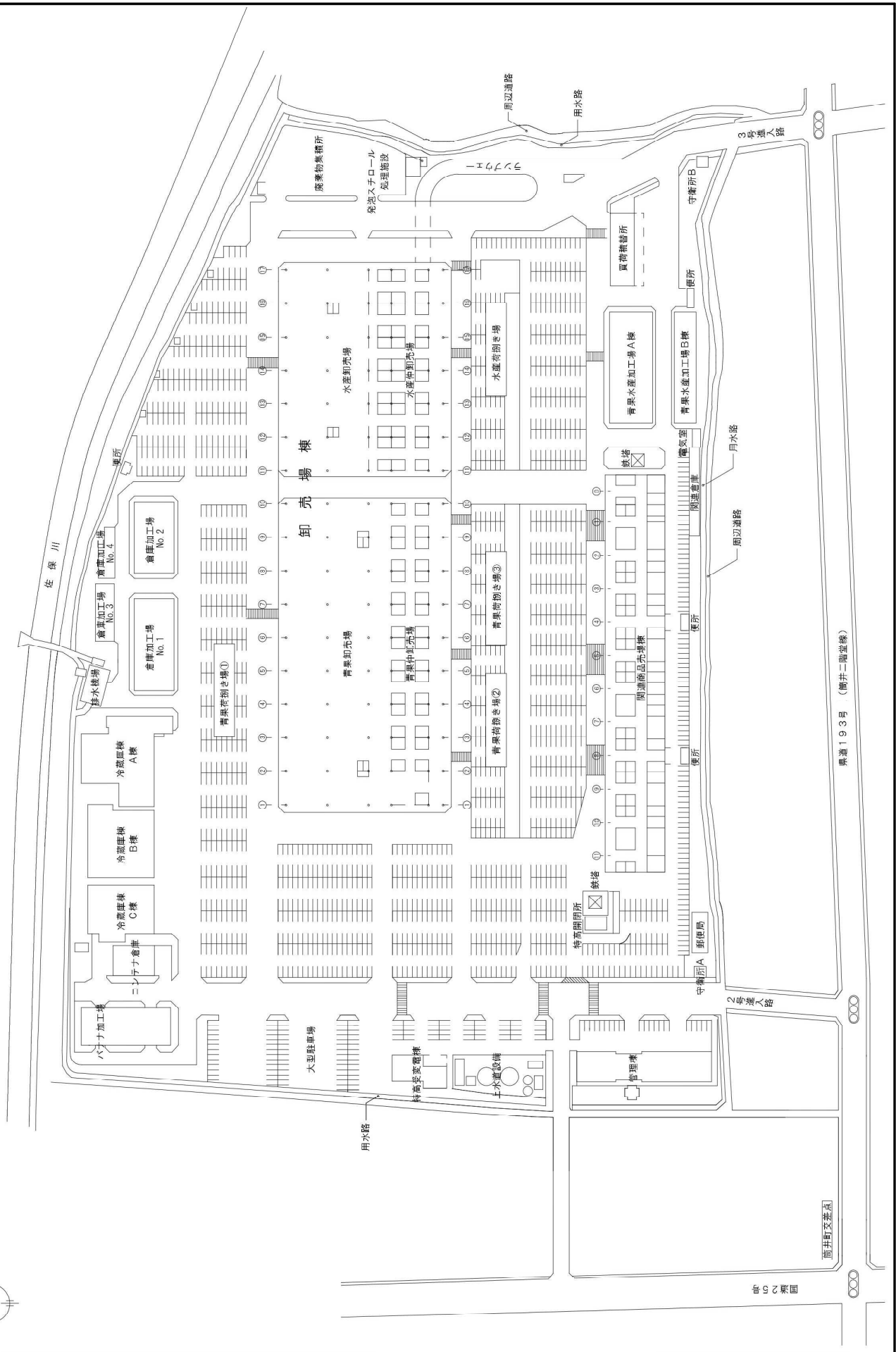

県道193号 (楠井二階堂線)

図面 No. 25

廊下交差点

6. 市場のにぎわいづくり

当市場では、関連事業者と連携しながら県民の皆様へ、卸売市場の機能や施設について理解をいただけるよう、多彩なイベントを実施しています。

(1) チビっ子市場探検（主催：市場協会）

小学生に親子で市場を探検してもらう市場体験イベントです。

夏休み期間である、7月下旬～8月のいずれかの日に開催しています。

- ・流通学習
- ・市場内見学と取扱商品の展示
- ・市場冷蔵庫での超低温体験
- ・マグロの解体試食
- ・関連店舗コーナー



(2) 冬の市場まつり（主催：市場協会）

多くの県民の皆様へ市場を知っていただくため、11月下旬に開催している市場開放イベントです。

- ・県内大学の学生による市場の新鮮食材を使った自慢料理
- ・市場内の事業者による「まぐろの解体せり販売」「鍋」「おでん」
- ・入場者参加による模擬セリ
- ・奈良B級グルメ など



(3) 食祭市 (主催：関連卸協同組合)

5・9・12月の最終土曜日は関連商品売場棟において、一般販売イベントを開催しています。中央卸売市場をより身近に感じていただくとともに、いろいろな業務食材や用品等を一般の方が購入できます。

- ・各店舗による奉仕価格での販売 など



(4) ならいちばのキッチン*

関連商品売場棟内の「ならいちばのキッチン」において、畿央大学と連携し、県民の方々を対象とした料理教室を年3回開催しています。

畿央大学健康栄養学科の教授や学生が講師となり、調理の実習指導を行います。また、場内事業者もプロの目利きとしての立場から食材についての説明を行っています。



※令和5年度は(4)のイベントは中止しました。令和6年度に再開します。

7. 市場の再整備

奈良県中央卸売市場は、開場以来47年が経過し、施設の老朽化が進んでいます。また、食の安全・安心への関心の高まりや食生活の変化、食品流通構造の変革といった市場を取り巻く環境の変化に対応することが求められています。

こうした食品流通における卸売市場の現状を踏まえ、老朽化した市場施設のコンパクト化や効率化を図り、食の安全・安心に必要な施設を整備し、食の流通拠点機能を充実させるため、中央卸売市場の再整備を進めています。

8. 食品衛生検査所 市場食品検査課の取り組み

(1) 食品及び食品取扱施設の試験・検査

県民のみなさんに安全で安心な食品を提供するため、市場内で取り扱う食品について微生物検査（細菌数や大腸菌群、食中毒原因菌等）や理化学検査（保存料の測定、残留農薬等）を行っています。また、食品取扱施設についてもその設備や器具が衛生的に取り扱われているか、拭き取りによる微生物検査を行っています。

令和5年度は魚介類、野菜・果物、そうざい、めん類、豆腐、魚肉練り製品等の食品や、施設・使用器具の拭き取り検査等合わせて476検体9536項目の試験・検査を行いました。

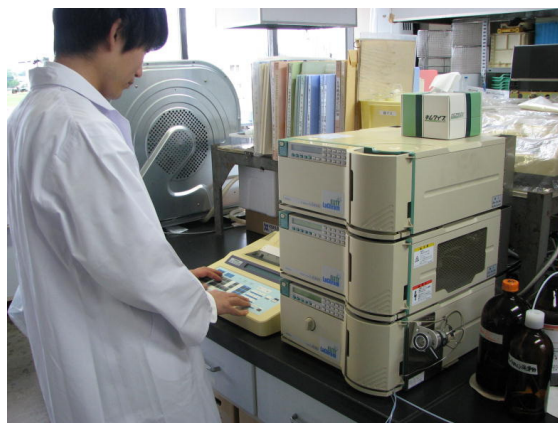

(2) 監視指導

市場内の加工場や卸売場棟、関連売場棟を巡回し衛生監視や食品の表示に関するチェックを行っています。

特に、水産加工場や水産仲卸売場では新鮮な魚介類を加工・販売できるように、赤外線放射温度計を使用して魚介類の表面温度等をチェックしています。

また近年、すべての食品等事業者が行わなければならないようになったHACCP（ハサップ）※の考え方による衛生管理について、きちんと機能しているかの確認を行っています。



※HACCP（ハサップ）とは

安全で衛生的な食品を製造するための管理方法のひとつで、問題のある製品の出荷を未然に防ぐことが出来るシステム

9. 奈良県中央卸売市場の取扱高

◎ 青果部

①数量ベース

単位:t

	令和元年度	令和2年度	令和3年度	令和4年度	令和5年度
野菜	113,991	114,459	109,241	108,573	98,971
前年度比	99%	100%	95%	99%	91%
果実	25,090	24,179	23,333	23,441	21,021
前年度比	96%	96%	97%	100%	90%
合計	139,081	138,638	132,574	132,014	119,992
前年度比	98%	100%	96%	100%	91%

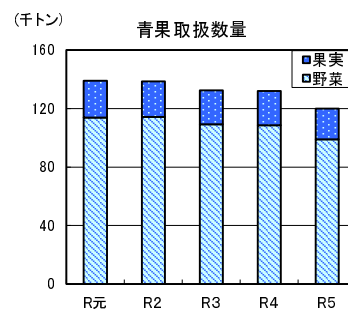

②金額ベース

単位:千円

	令和元年度	令和2年度	令和3年度	令和4年度	令和5年度
野菜	19,752,933	21,644,765	20,639,899	20,781,838	20,181,397
前年度比	93%	110%	95%	101%	97%
果実	8,240,763	8,309,438	8,223,044	8,211,120	8,386,251
前年度比	97%	101%	99%	100%	102%
合計	27,993,696	29,954,203	28,862,943	28,992,958	28,567,648
前年度比	94%	107%	96%	100%	99%

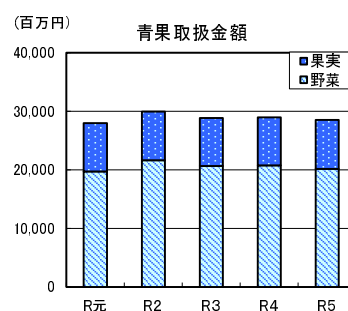

◎ 水産物部

①数量ベース

単位:t

	令和元年度	令和2年度	令和3年度	令和4年度	令和5年度
鮮魚	5,610	5,239	4,870	4,079	4,061
前年度比	94%	93%	93%	84%	100%
冷凍	2,095	1,844	1,584	1,512	1,375
前年度比	96%	88%	86%	95%	91%
塩干	4,894	4,562	4,380	4,005	3,654
前年度比	90%	93%	96%	91%	91%
合計	12,599	11,645	10,834	9,596	9,090
前年度比	93%	92%	93%	89%	95%

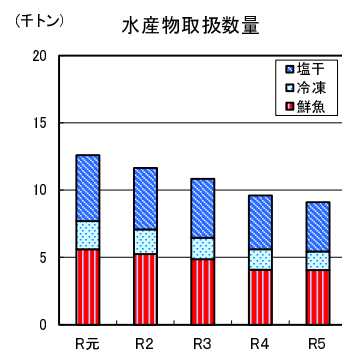

②金額ベース

単位:千円

	令和元年度	令和2年度	令和3年度	令和4年度	令和5年度
鮮魚	5,567,131	5,044,279	5,165,385	5,109,292	5,483,529
前年度比	94%	91%	102%	99%	107%
冷凍	2,679,489	2,329,036	2,158,868	2,294,971	2,233,931
前年度比	95%	87%	93%	106%	97%
塩干	3,915,968	3,581,474	3,332,676	3,347,205	3,289,331
前年度比	87%	91%	93%	100%	98%
合計	12,162,588	10,954,789	10,656,929	10,751,468	11,006,791
前年度比	92%	90%	97%	101%	102%

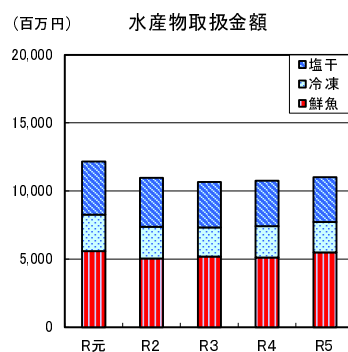

※本冊子に表示されている金額については、原則として消費税を含んだものになります。

◎ 青果部 令和5年度（開市日数252日）の月別取扱高

	4月	5月	6月	7月	8月	9月
開市日数	20	20	22	21	21	21
合計	9,950,837	10,211,240	9,780,363	9,662,882	10,170,983	10,032,076
	2,300,601,885	2,201,487,374	2,129,951,108	2,299,770,089	2,442,269,290	2,559,163,522
平均単価	231	216	218	238	240	255
1日平均取扱高	497,542	510,562	444,562	460,137	484,333	477,718
	115,030,094	110,074,369	96,815,959	109,512,861	116,298,538	121,864,930
野菜	8,463,816	9,047,732	8,505,249	8,089,607	8,406,337	8,369,992
	1,742,667,461	1,725,981,767	1,593,748,957	1,613,835,492	1,645,275,050	1,806,105,359
平均単価	206	191	187	199	196	216
果実	1,487,021	1,163,508	1,275,114	1,573,275	1,764,646	1,662,084
	557,934,424	475,505,607	536,202,151	685,934,597	796,994,240	753,058,163
平均単価	375	409	421	436	452	453

日数：日
 上段 数量：kg
 下段 金額：円
 単価：円/kg

	10月	11月	12月	1月	2月	3月	合計
開市日数	22	21	23	19	20	22	252
合計	11,509,475	10,525,969	10,264,697	8,648,372	9,523,134	9,711,922	119,991,950
	2,892,353,617	2,381,277,506	2,512,053,390	2,091,728,224	2,274,246,017	2,482,746,406	28,567,648,428
平均単価	251	226	245	242	239	256	238
1日平均取扱高	523,158	501,237	446,291	455,177	476,157	441,451	476,159
	131,470,619	113,394,167	109,219,713	110,090,959	113,712,301	112,852,109	113,363,684
野菜	8,884,323	8,141,525	7,990,995	7,062,992	7,815,091	8,193,526	98,971,185
	2,008,082,776	1,648,853,445	1,681,853,895	1,391,731,492	1,521,708,038	1,801,553,294	20,181,397,026
平均単価	226	203	210	197	195	220	204
果実	2,625,152	2,384,444	2,273,702	1,585,380	1,708,043	1,518,396	21,020,765
	884,270,841	732,424,061	830,199,495	699,996,732	752,537,979	681,193,112	8,386,251,402
平均単価	337	307	365	442	441	449	399

令和5年度品目別取扱量順位

(野菜)

数量=kg 金額=円 割合=%

区分 順位	品 目	数 量	割 合	金 額	割 合
1	たまねぎ	16,903,644	17.1	2,204,262,951	10.9
2	キャベツ	14,895,309	15.1	1,198,309,138	5.9
3	だいこん	9,462,416	9.6	799,852,580	4.0
4	はくさい	8,662,022	8.8	723,399,706	3.6
5	西洋にんじん	8,449,013	8.5	1,326,596,379	6.6
6	ばれいしょ	5,434,090	5.5	788,715,199	3.9
7	きゅうり	3,240,451	3.3	1,173,895,700	5.8
8	メークイン	2,590,611	2.6	327,124,234	1.6
9	かんしょ	2,552,330	2.6	682,249,008	3.4
10	トマト	2,175,295	2.2	701,430,985	3.5
	そ の 他	24,606,004	24.9	10,255,561,146	50.8
	合 計	98,971,185	100.0	20,181,397,026	100.0

(果実)

数量=kg 金額=円 割合=%

区分 順位	品 目	数 量	割 合	金 額	割 合
1	りんご	4,622,143	22.0	1,724,672,151	20.6
	内 (サンフジ)	2,118,278		719,494,099	
	内 (ふじ)	674,466		313,375,348	
2	柿	3,464,952	16.5	941,251,169	11.2
	内 (刀根早生柿)	1,470,940		365,624,279	
	内 (富有柿)	1,313,933		387,169,233	
3	みかん	3,149,715	15.0	914,785,171	10.9
	内 (ハウスみかん)	90,064		90,256,945	
4	すいか	2,281,381	10.9	583,896,547	7.0
	内 (こだますいか)	197,948		63,187,733	
5	中晩生柑橘類	1,241,951	5.9	264,166,888	3.1
	内 (甘夏みかん)	411,721		81,837,270	
	内 (はっさく)	391,479		78,606,245	
6	バナナ	815,188	3.9	195,881,789	2.3
7	なし	788,170	3.7	385,439,483	4.6
	内 (豊水)	226,390		95,035,410	
	内 (二十世紀)	201,500		97,476,480	
8	いちご	691,686	3.3	1,013,215,226	12.1
9	輸入柑橘	508,996	2.4	177,770,049	2.1
	内 (レモン)	175,617		75,569,025	
	内 (オレンジ)	228,812		76,871,273	
10	ぶどう	427,287	2.0	590,942,860	7.0
	内 (デラウェア)	120,983		128,714,001	
	内 (巨峰)	65,240		90,148,053	
	そ の 他	3,029,296	14.4	1,594,230,069	19.0
	合 計	21,020,765	100.0	8,386,251,402	100.0

※構成比は計算過程で四捨五入しているため、実際の合計値と一致しない場合があります。

令和5年度産地別取扱量順位

(野菜)

数量=kg 金額=円 割合=%

区分 順位	産地	数量	割合	金額	割合
1	北海道	21,911,172	22.1	3,606,642,970	17.9
2	愛知県	8,906,003	9.0	1,252,398,327	6.2
3	長野県	8,757,585	8.8	1,388,013,686	6.9
4	徳島県	6,523,757	6.6	1,952,792,330	9.7
5	兵庫県	6,409,910	6.5	770,002,886	3.8
6	茨城県	5,259,455	5.3	634,686,831	3.1
7	長崎県	4,657,749	4.7	680,050,906	3.4
8	青森県	4,611,508	4.7	937,867,466	4.6
9	鹿児島県	4,513,861	4.6	930,353,819	4.6
10	群馬県	3,630,345	3.7	410,473,091	2.0
	その他	23,789,840	24.0	7,618,114,714	37.7
	合計	98,971,185	100.0	20,181,397,026	100.0

(果実)

数量=kg 金額=円 割合=%

区分 順位	産地	数量	割合	金額	割合
1	和歌山県	5,039,843	24.0	1,578,616,004	18.8
2	青森県	4,190,968	19.9	1,492,810,618	17.8
3	奈良県	3,740,274	17.8	1,583,050,235	18.9
4	長野県	1,514,602	7.2	691,061,670	8.2
5	熊本県	743,727	3.5	331,018,265	3.9
6	フィリピン	732,832	3.5	174,488,448	2.1
7	愛媛県	654,867	3.1	186,644,127	2.2
8	鳥取県	428,709	2.0	173,299,025	2.1
9	山梨県	364,860	1.7	371,836,149	4.4
10	徳島県	363,927	1.7	162,118,751	1.9
	その他	3,246,156	15.4	1,641,308,110	19.6
	合計	21,020,765	100.0	8,386,251,402	100.0

※構成比は計算過程で四捨五入しているため、実際の合計値と一致しない場合があります。

令和5年度 外国産地別取扱量の順位（内外取扱量比較）

(野菜)

数量=kg 金額=円 割合=%

区分 順位	産地	数量	割合	金額	割合
1	メキシコ	589,330	34.0	128,813,133	23.5
2	ニュージーランド	427,070	24.6	105,299,945	19.2
3	中国	413,717	23.9	153,334,992	28.0
4	韓国	221,859	12.8	107,230,267	19.6
5	タイ	21,492	1.2	18,448,369	3.4
6	ニューカレドニア	19,490	1.1	5,223,118	1.0
7	台湾	13,547	0.8	1,425,760	0.3
8	アメリカ	11,778	0.7	14,569,038	2.7
9	オマーン	8,524	0.5	5,737,003	1.0
10	フィリピン	5,181	0.3	3,132,439	0.6
	その他の外国	1,610	0.1	4,528,262	0.8
	外国産合計	1,733,598	100.0	547,742,326	100.0
	外国産野菜	1,733,598	1.8	547,742,326	2.7
	国内産野菜	97,237,587	98.2	19,633,654,700	97.3
	野菜合計	98,971,185	100.0	20,181,397,026	100.0

(果実)

数量=kg 金額=円 割合=%

区分 順位	産地	数量	割合	金額	割合
1	フィリピン	732,832	48.1	174,488,448	38.3
2	南米	202,078	13.3	48,492,067	10.6
3	アメリカ	170,161	11.2	74,190,802	16.3
4	オーストラリア	146,739	9.6	45,913,062	10.1
5	チリ	74,383	4.9	30,848,411	6.8
6	南アフリカ	51,391	3.4	11,236,569	2.5
7	ニュージーランド	47,178	3.1	26,437,989	5.8
8	トルコ	28,367	1.9	7,836,226	1.7
9	中国	23,785	1.6	15,644,351	3.4
10	メキシコ	23,084	1.5	13,046,794	2.9
	その他の外国	24,139	1.6	7,450,510	1.6
	外国産合計	1,524,137	100.0	455,585,229	100.0
	外国産果実	1,524,137	7.3	455,585,229	5.4
	国内産果実	19,496,628	92.7	7,930,666,173	94.6
	果実合計	21,020,765	100.0	8,386,251,402	100.0

主要品目産地別図表（割合）

	0%	25%	50%	75%	100%
だいこん	青森 (27.0)	北海道 (21.3)	鹿児島 (12.0)	千葉 (12.0)	その他 (27.6)
西洋にんじん	北海道 (28.3)	徳島 (22.4)	長崎 (15.6)	鹿児島 (11.3)	その他 (22.4)
はくさい	長野 (45.6)	茨城 (30.4)	和歌山(4.5) 兵庫(3.0)	→	その他 (16.5)
キャベツ	愛知 (48.7)	群馬 (21.3)	長野 (11.4)	茨城 (9.2)	その他 (9.5)
ほうれんそう	福岡 (37.6)	奈良 (35.1)	徳島 (9.5)	岐阜 (8.3)	その他 (9.5)
レタス	長野 (48.6)	兵庫 (26.0)	茨城 (11.4)	長崎 (6.1)	その他 (8.0)
きゅうり	宮崎 (43.5)	愛媛 (14.4)	徳島 (9.5)	群馬 (6.0)	その他 (26.5)
なす	奈良 (44.7)	高知 (28.8)	大阪 (7.9)	徳島 (7.7)	その他 (10.8)
トマト	愛知 (35.3)	熊本 (20.5)	奈良 (19.8)	北海道 (6.6)	その他 (17.9)
ばれいしょ	北海道 (49.0)	鹿児島 (27.0)	長崎 (22.4)		その他 (1.6)
たまねぎ	北海道 (57.1)	兵庫 (28.5)	佐賀 (8.0)	長崎 (4.2)	その他 (2.0)
みかん	和歌山 (91.4)	愛媛(2.1) 徳島(1.7)	→	→	その他 (4.8)
伊予柑	愛媛 (96.7)	和歌山(3.1)	→		その他 (0.2)
グレープフルーツ	南アフリカ (49.1)	トルコ (15.5)	イスラエル (12.7)	アメリカ (11.7)	その他 (11.0)
ふじ	青森 (100.0)				
二十世紀	鳥取 (48.9)	奈良 (28.7)	長野 (11.6)	熊本 (10.6)	その他 (0.2)
富有柿	奈良 (98.9)	福岡(0.9)	→		その他 (0.3)
桃	山梨 (42.1)	和歌山 (19.2)	長野 (18.2)	福島 (13.8)	その他 (6.7)
いちご	奈良 (56.9)	長崎 (15.8)	愛知 (11.2)	熊本 (9.3)	その他 (6.8)
アールスメロン	静岡 (21.9)	熊本 (20.2)	高知 (18.5)	愛知 (13.5)	その他 (25.9)
すいか	長野 (23.9)	熊本 (22.9)	山形 (11.9)	鳥取 (10.6)	その他 (30.7)
バナナ	フィリピン (75.9)	南米 (24.0)			その他 (0.1)

◎ 水産物部 令和5年度（開市日数254日）の月別取扱高

	4月	5月	6月	7月	8月	9月
開市日数	20	21	22	21	21	21
合計	753,548	788,114	753,462	754,116	711,550	736,476
	852,525,632	901,289,650	844,129,254	919,020,211	849,274,237	850,394,438
平均単価	1,131	1,144	1,120	1,219	1,194	1,155
1日平均取扱量	37,677	37,529	34,248	35,910	33,883	35,070
	42,626,282	42,918,555	38,369,512	43,762,867	40,441,630	40,494,973
鮮魚	321,726	355,077	332,612	351,862	311,979	332,210
	410,080,132	457,862,456	411,606,357	472,228,348	412,708,897	422,123,896
平均単価	1,275	1,289	1,237	1,342	1,323	1,271
冷凍	106,705	112,252	109,229	117,591	115,779	110,566
	169,947,899	174,444,745	163,670,541	196,276,340	181,846,642	168,013,011
平均単価	1,593	1,554	1,498	1,669	1,571	1,520
加工水産物	325,117	320,785	311,621	284,663	283,792	293,700
	272,497,601	268,982,449	268,852,356	250,515,523	254,718,698	260,257,531
平均単価	838	839	863	880	898	886

日数：日
 上段 数量：kg
 下段 金額：円
 単価：円/kg

	10月	11月	12月	1月	2月	3月	合計
開市日数	22	21	23	19	21	22	254
合計	727,710	745,165	1,014,340	672,490	685,652	747,790	9,090,413
	885,875,058	915,959,084	1,452,769,451	821,744,702	813,002,600	900,806,866	11,006,791,183
平均単価	1,217	1,229	1,432	1,222	1,186	1,205	1,211
1日平均取扱量	33,078	35,484	44,102	35,394	32,650	33,990	35,789
	40,267,048	43,617,099	63,163,889	43,249,721	38,714,410	40,945,767	43,333,824
鮮魚	352,035	333,189	434,550	300,126	303,458	332,549	4,061,373
	448,432,363	455,102,316	674,729,304	434,854,510	422,805,427	460,995,303	5,483,529,309
平均単価	1,274	1,366	1,553	1,449	1,393	1,386	1,350
冷凍	73,409	117,302	200,132	103,644	99,525	108,811	1,374,945
	172,479,263	182,845,727	335,194,522	163,347,736	153,935,210	171,929,554	2,233,931,190
平均単価	2,350	1,559	1,675	1,576	1,547	1,580	1,625
加工水産物	302,266	294,674	379,658	268,720	282,669	306,430	3,654,095
	264,963,432	278,011,041	442,845,625	223,542,456	236,261,963	267,882,009	3,289,330,684
平均単価	877	943	1,166	832	836	874	900

令和5年度 主要品目別取扱量

(鮮魚)

数量=kg 金額=円 構成比=%

順位	品目	数量	構成比	金額	構成比
1	まだい(養殖)	315,249	7.8	370,440,918	6.8
2	ぶり(養殖)	243,970	6.0	353,900,904	6.5
3	かつお	201,003	4.9	139,595,732	2.5
4	サーモン	186,259	4.6	387,060,983	7.1
5	さば	172,715	4.3	80,090,350	1.5
6	あじ	161,097	4.0	90,406,610	1.6
7	まだい(天然)	139,914	3.4	119,027,097	2.2
8	はも	134,457	3.3	117,692,351	2.1
9	かんばち(養殖)	122,219	3.0	213,413,964	3.9
10	ぶり(天然)	107,463	2.6	63,115,812	1.2
	その他	2,276,927	56.1	3,548,784,588	64.7
	合計	4,061,273	100.0	5,483,529,309	100.0

(冷凍)

数量=kg 金額=円 構成比=%

順位	品目	数量	構成比	金額	構成比
1	冷えび	190,475	13.9	420,875,066	18.8
2	冷かれい	146,791	10.7	148,400,521	6.6
3	冷きわだ	133,525	9.7	185,122,458	8.3
4	冷さけ	75,759	5.5	110,828,521	5.0
5	冷たこ	72,702	5.3	105,139,766	4.7
6	冷めばち	28,849	2.1	61,592,391	2.8
7	冷くろまぐろ	27,937	2.0	104,319,463	4.7
8	冷もんごう	26,674	1.9	81,437,589	3.6
9	冷うなぎ	18,058	1.3	59,239,059	2.7
10	冷ずわいがに	14,855	1.1	49,999,106	2.2
	その他	639,320	46.5	906,977,250	40.6
	合計	1,374,945	100.0	2,233,931,190	100.0

(塩干)

数量=kg 金額=円 構成比=%

順位	品目	数量	構成比	金額	構成比
1	練り製品	1,072,985	29.4	729,590,266	22.2
2	塩さけ	458,329	12.5	455,488,409	13.8
3	塩さば	176,101	4.8	187,233,036	5.7
4	ちりめん	130,506	3.6	298,554,870	9.1
5	たらこ・明太子	60,944	1.7	108,078,521	3.3
6	樺太ししゃも	46,891	1.3	51,560,005	1.6
7	煮たこ	40,801	1.1	85,831,602	2.6
8	塩かずのこ	38,241	1.0	124,840,894	3.8
9	なまり(生利節)	7,914	0.2	7,731,367	0.2
10	身欠にしん	4,376	0.1	4,029,560	0.1
	その他	1,617,107	44.3	1,236,392,154	37.6
	合計	3,654,195	100.0	3,289,330,684	100.0

※構成比は計算過程で四捨五入しているため、実際の合計値と一致しない場合があります。

◎ 関連事業者 令和5年度（開市日数255日）の月別取扱量

①年度別取扱高

(単位：千円)

	令和元年度	令和2年度	令和3年度	令和4年度	令和5年度
関連売上高	2,290,235	1,952,886	1,881,691	1,966,367	2,071,118
前年度比	94%	85%	96%	104%	105%

②月別取扱高

(単位：円)

	4月	5月	6月	7月	8月	9月
開市日数	20	21	22	21	21	21
食料品	143,870,115	145,385,513	145,628,421	183,804,666	158,840,967	150,988,614
業務用品	9,289,481	8,992,079	8,685,163	9,454,830	9,900,458	11,013,920
利便施設	8,844,772	7,667,461	7,669,497	7,275,273	8,668,151	11,521,026
計	162,004,368	162,045,053	161,983,081	200,534,769	177,409,576	173,523,560
一日平均	8,100,218	7,716,431	7,362,867	9,549,275	8,448,075	8,263,027

	10月	11月	12月	1月	2月	3月	合計
開市日数	22	21	23	19	22	22	255
食料品	151,107,566	150,247,641	210,180,359	132,775,599	136,288,711	145,087,340	1,854,205,512
業務用品	10,818,980	9,919,913	14,160,637	8,785,051	7,939,800	8,544,125	117,504,437
利便施設	8,116,961	6,989,008	10,812,680	9,132,865	5,301,281	7,409,365	99,408,340
計	170,043,507	167,156,562	235,153,676	150,693,515	149,529,792	161,040,830	2,071,118,289
一日平均	7,729,250	7,959,836	10,224,073	7,931,238	6,796,809	7,320,038	8,122,033

食料品： 節・干海藻・総合食品・佃煮・練製品・食肉・鳥卵・麺・こんにゃく・菓子・茶・卵焼・もやし・けん・焼魚
 業務用品： 包装容器
 利便施設： 花・園芸用品・レストラン

10. 関係事業者及び団体等一覧

令和6年6月現在

卸 売 業 者

部 別	会 社 名	代 表 者 名	T E L (0 7 4 3)
青 果 部	株 式 会 社 奈 良 大 果	川 端 康 弘	5 6 - 7 1 3 1 (代)
	奈 良 中 央 青 果 株 式 会 社	岡 田 憲 二	5 6 - 7 1 5 1 (代)
水 産 物 部	株 式 会 社 南 都 水 産	川 井 純 司	5 6 - 7 2 0 2 (代)
	株 式 会 社 奈 良 魚 市	吉 岡 秀 起	5 6 - 7 2 8 1 (代)

仲 卸 業 者

(青 果 部)

店 舗 番 号	会 社 名	代 表 者 名	T E L (0 7 4 3)
1	金 八 物 産 株 式 会 社	西 川 惠 二	5 6 - 7 3 6 8
2	平 成 青 果 株 式 会 社	西 川 金 良	5 6 - 7 0 8 5
5	株 式 会 社 丸 三	西 川 金 良	5 6 - 7 3 6 6
6	美 濃 青 果 株 式 会 社	美 濃 匡 泰	5 6 - 7 3 3 8
11	大 和 青 果 株 式 会 社	西 岡 昭 正	5 6 - 7 3 5 2
13	株 式 会 社 な ら に っ か	西 川 惠 二	5 6 - 7 3 0 0
14	奈 良 丸 栄 産 業 株 式 会 社	清 野 明 広	5 6 - 7 3 7 5
15	株 式 会 社 藤 村 青 果	藤 村 茂 喜	5 6 - 7 3 0 4
18	株 式 会 社 奈 良 ナ ニ ワ	須 田 勝 彦	5 6 - 7 3 8 6
20	株 式 会 社 フ ル ッ ク ス	黒 田 久 一	5 6 - 7 3 1 1
21	株 式 会 社 大 栄	岡 田 憲 司 郎	5 6 - 7 3 4 8
23	櫃 原 青 果 株 式 会 社	池 島 秀 幸	5 6 - 7 3 7 8
25	郡 山 株 式 会 社	坂 本 保 弘	090-8795-7735
29	株 式 会 社 カ ネ モ リ 青 果	森 田 幸 治	5 6 - 7 3 8 9
30	株 式 会 社 奈 良 丸 共	新 家 真 人	5 6 - 7 3 8 0
31	岩 井 青 果 株 式 会 社	岩 井 良 高	5 6 - 7 3 3 2

(水 産 物 部)

店 舗 番 号	会 社 名	代 表 者 名	T E L (0 7 4 3)
2	大 良 水 産 株 式 会 社	畔 上 千 尋	5 6 - 7 4 3 7
3	株 式 会 社 大 丸 水 産	吉 川 正 典	5 6 - 7 4 2 4
6	株 式 会 社 天 水	大 西 弘 章	5 6 - 7 4 9 5
7	株 式 会 社 山 小 商 店	島 田 博 文	5 6 - 7 4 6 4
8	七 海 水 産 株 式 会 社	藤 本 高 司	5 6 - 7 6 2 0
10	奈 良 塩 乾 物 株 式 会 社	吉 川 和 宏	5 6 - 7 4 7 3
11	株 式 会 社 魚 昌	山 口 恵 司	5 6 - 7 2 1 8
15	松 本 水 産 株 式 会 社	松 本 利 隆	5 6 - 7 4 1 7
16	株 式 会 社 奈 良 中 央 水 産	小 牧 弘 二	5 6 - 7 2 6 7
19	株 式 会 社 丸 二 商 店	生 谷 真 孝	5 6 - 7 4 5 5

店舗番号	会社名	代表者名	T E L (0 7 4 3)
20	マルキ水産株式会社	林 富美夫	5 6 - 7 4 8 6
21	株式会社ヤマト水産	楠 本 洋 士	5 6 - 7 4 2 0
25	株式会社ヤマカン	吉 田 新	5 6 - 7 4 0 8
26	平城水産株式会社	裏南 好太郎	5 6 - 7 4 0 4
28	有限会社古賀商店	古 賀 國 信	5 6 - 7 4 7 6
29	丸中水産株式会社	中 村 洋 祐	5 6 - 7 4 2 6
30	勝栄水産株式会社	大 国 谷 一 彦	5 6 - 7 4 9 7
31	奈良大市株式会社	植 田 有 一	5 6 - 7 4 9 0
35	株式会社奈良さかもと	阪 本 義 浩	5 6 - 7 4 1 4
38	株式会社光進	栗 巢 勝 行	5 6 - 7 4 0 5

関 連 事 業 者

業 種	会社名	代表者名	T E L (0 7 4 3)
節	マルト鰹節株式会社	遠 藤 善 邦	5 6 - 7 5 4 9
	株式会社奈良鰹	近 藤 宏 毅	5 6 - 7 5 2 0
総合食品・干海藻	五大物産株式会社	山 下 治 男	5 6 - 7 5 5 0
佃 煮	株式会社美津和商会	藤 本 浩	5 6 - 7 5 7 5
食 肉	ジュルネフーズ株式会社	昼 馬 勝 城	5 6 - 7 5 5 5
	株式会社イシダフーズ	石 田 薫	5 9 - 0 9 0 1
鳥 卵	北和鶏卵販売株式会社	北 山 博 之	5 6 - 7 0 5 0
麵	奈良県麺類卸売株式会社	上 田 昌 代	5 6 - 7 5 2 5
こんにゃく	大和蒟蒻株式会社	高 木 定 一	5 6 - 7 5 2 6
菓 子	株式会社西川商店	西 川 敏 幸	5 6 - 7 5 3 4
茶	株式会社駒井商店	駒 井 平 和	5 6 - 7 5 2 7
卵 焼	株式会社ビッグウェイフーズ	下 村 忠 好	5 6 - 7 5 8 0
焼 魚	栄水産加工株式会社	沖 本 貴 司	5 6 - 7 5 1 9
	合同会社門松	供 田 精 男	5 6 - 7 7 1 1
も や し	株式会社奈良中央萌	増 田 裕 明	5 6 - 7 5 1 5
包装資材 容 器	株式会社ダイワ郡山	西 谷 拓 也	5 6 - 7 5 2 8
	株式会社川西包装社	川 西 康 仁	5 6 - 7 5 8 6
花・園芸用品	株式会社フラワーガーデン	松 田 登 貴 也	5 6 - 7 4 4 7
レストラン	株式会社ダイショク	井 上 康 則	5 6 - 7 0 2 2
冷 蔵	奈良市場冷蔵株式会社	福 谷 健 夫	5 6 - 7 0 2 5
郵 便 等	奈良県中央卸売市場内郵便局	衣 川 和 秀	5 6 - 7 2 6 6
金 融	株式会社南都銀行	橋 本 隆 史	5 9 - 1 1 3 1

各種団体

団体名	代表者名	T E L (0 7 4 3)
奈良県中央卸売市場協会	西川 惠 二	5 6 - 7 0 4 0
奈良県中央市場青果卸売協同組合	西川 惠 二	5 6 - 7 2 9 0
奈良県中央卸売市場水産物卸協同組合	吉田 新	5 6 - 7 2 9 1
奈良県中央卸売市場関連卸協同組合	川西 康 仁	5 6 - 7 0 6 0
奈良県中央卸売市場青果商業協同組合	熊田 守 孝	5 6 - 7 0 7 5
奈良県中央卸売市場水産物商業協同組合	高谷 嘉 彦	5 6 - 7 0 7 5
奈良県青果精算株式会社	川端 康 弘	5 6 - 7 0 7 1
奈良県中央市場水産物精算株式会社	永井 孝 也	5 6 - 7 0 7 2
奈良県農業協同組合奈良青果事務所	高間 誠 一	5 6 - 7 2 8 7
奈良県青果水産加工場管理協同組合	西川 惠 二	5 6 - 7 0 0 1
奈良県中央卸売市場清掃組合	川井 純 司	5 6 - 7 0 0 0
奈良県魚食普及協議会	川井 純 司	5 6 - 7 0 0 3

1 1. 市場開設者等の組織及び所掌事務

中央卸売市場（食農部）

開設者 奈良県知事

企画管理課

総務管理係

(0743-56-7000)

施設係

(0743-56-7001)

- ①場内における人事、予算、決算その他庶務に関すること。
- ②市場施設の維持管理に関すること。
- ③事業の企画及び総合調整に関すること。
- ④場内の取締りに関すること。
- ⑤その他業務課の主管に属さないこと。

業務課

業務係

(0743-56-7003)

- ①市場関係事業者の業務についての許認可及び承認事務に関すること。
- ②市場関係者の指導監督に関すること。
- ③市場における売買取引の調査統計に関すること。
- ④「市場ブランド」の推進に関すること。
- ⑤その他市場関係事業者に関すること。

※共通FAX

(0743-56-7014)

中央卸売市場再整備推進室（食農部）

総務調整係

(0743-56-7004)

- ①市場の再整備（総務）に関すること。
- ②室の予算、決算、その他庶務に関すること。

建設推進係

(0743-85-7126)

- ①市場の再整備（建設）に関すること。

※共通FAX

(0743-85-7157)

食品衛生検査所（福祉医療部）

市場食品検査課

(0743-56-7007)

※共通FAX

(0743-85-4143)

- ①市場内で取り扱う食品等の収去及び試験検査に関すること。
- ②市場内の営業用施設及び市場内に取り扱う食品等の監視指導に関すること。
- ③市場内で取り扱う食品に関する表示の適正確保に関すること。
- ④市場内で発生した食中毒等緊急危機管理事案における調査協力に関すること。
- ⑤市場内の食品事業者の衛生教育に関すること。
- ⑥その他市場内の食品衛生に関すること。

1 2. 奈良県中央卸売市場のあゆみ

年	月	経緯
S 4 3	4	市町村市場行政担当者会議を開催、市場整備について意見交換
S 4 4	1	行政機関、市場業者、生産者団体、学識経験者等による第1回市場整備懇談会を開催
S 4 5	1	生鮮食品卸売市場整備基本調査報告書を作成
	4	青果及び水産物業者に業界整備について検討を依頼
S 4 6	4	県営中央卸売市場設置計画原案作成に着手
S 4 7	2	農林省より「中央卸売市場整備計画」の公表 (設置場所 大和郡山市、開設者 奈良県)
	4	奈良県農林部に中央卸売市場建設室を設置
	4	中央卸売市場設置対策協議会を設置
S 4 9	7	中央卸売市場建設工事事務所を設置
	7	実施設計業務を委託
	1 0	基盤整備工事着工
S 5 0	5	市場用地を全面取得
	6	施設建設工事着工
S 5 2	3	施設完成
	4	農林大臣の開設認可(22日)
	5	業務開始(10日)
S 5 4	5	関連商品棟(鉄筋コンクリート造2階建)増設
S 5 5	3	加工場(鉄筋コンクリート造平屋建)増築
	3	冷蔵庫棟(鉄筋コンクリート造平屋建)増築
S 6 0	1 2	水産物部仲卸業者の分割活性化(30社→40社)
S 6 1	3	特別高圧受電設備設置
S 6 3	9	冷蔵庫棟(鉄骨造平屋建)増設
H 4	9	超低温冷蔵庫棟増設
H 8	7	卸売場棟保冷施設設置
H 9	3	青果水産加工場設置
H 1 6	1 2	関連倉庫設置
H 2 3	4	荷捌き場設置
H 2 6	7	関連商品売場棟多機能トイレ設置
H 2 7	8	「奈良県中央卸売市場将来ビジョン検討会議」を設置し、市場の将来について検討を開始
H 2 8	3	冷蔵庫棟エレベーター更新
H 3 0	3	「奈良県中央卸売市場 再整備基本構想」の策定
R 元	9	「奈良県中央卸売市場 再整備基本計画」の策定
R 2	6	卸売市場法改正に伴う農林水産大臣の認定(21日)
R 3	3	「奈良県中央卸売市場 再整備基本計画実施プラン」の策定
	1 2	「奈良県中央卸売市場 再整備の基本方針」の策定

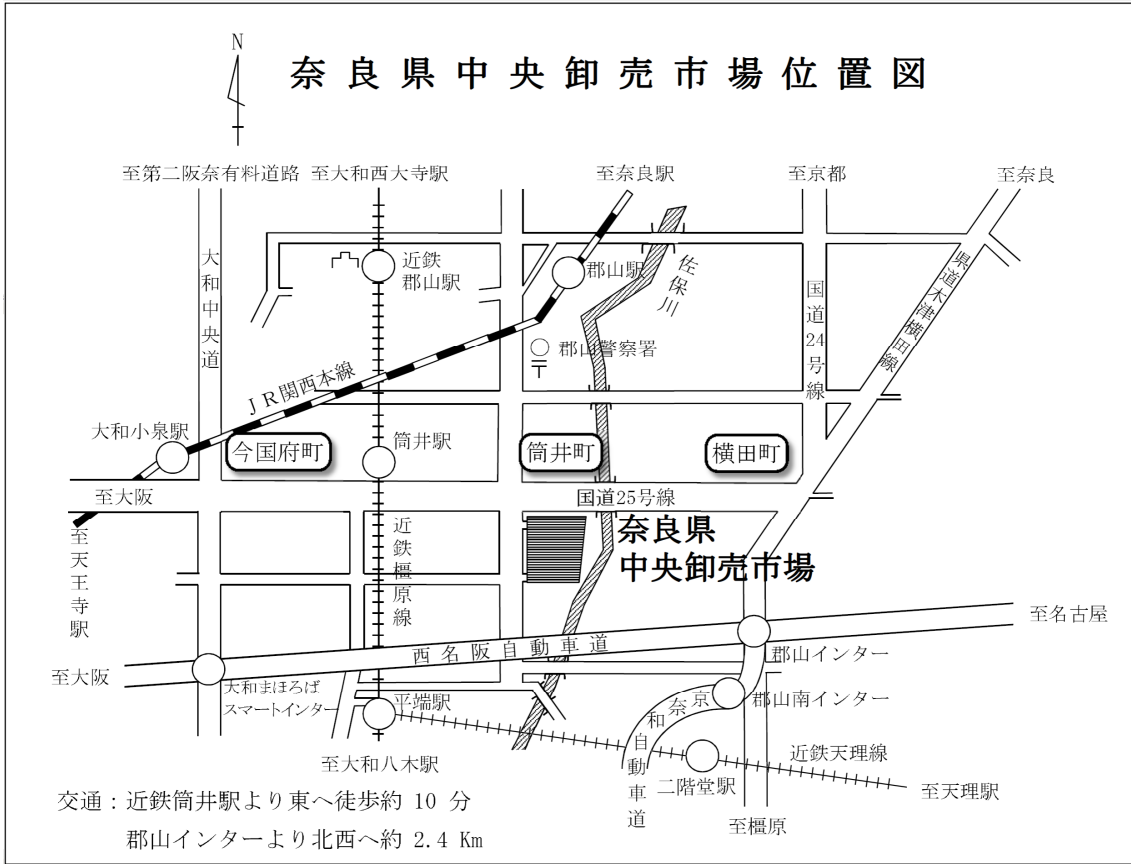

卸売市場の概要

令和6年6月発行

〒639-1123 奈良県大和郡山市筒井町957-1

奈良県中央卸売市場 業務課

TEL: 0743(56)7003

FAX: 0743(56)7014