

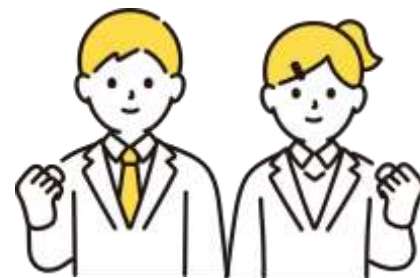

奈良県立特別支援学校高等部
入学者選抜・選考
調査書提出・Web出願 手続き
志願者（生徒・保護者）マニュアル

奈良県立盲学校高等部専攻科
入学者選考
調査書提出・Web出願 手続き
志願者マニュアル
(令和2年4月以降に卒業された方)

奈良県教育委員会事務局
特別支援教育推進室

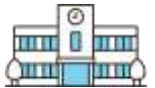
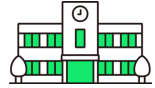

マークの見方・ことばの説明

| | | | |
|--|--|---|------------------------------|
|  生徒 | 志願者本人 |  生徒・保護者 | 生徒・・・志願者本人 保護者・・・志願者の保護者 |
|  中学校教員 | 志願者が在籍している（卒業した） 中学校・義務教育学校・特別支援学校 中学部の教員 ※盲学校高等部専攻科出願の場合は、 卒業した（在籍している）学校等の 教員 |  特別支援学校 教員 | 志願者が受検する特別支援学校高 等部の教員 |
|  中学校 | 志願者が在籍している（卒業した） 中学校・義務教育学校・特別支援学 校中等部 ※盲学校高等部専攻科出願の場合は、 卒業した（在籍している）学校等 |  特別支援学校 | 志願者が受検する特別支援学校高 等部・高等部専攻科 |
| 選抜・選考 ページ | 特別支援学校入学者選抜・選考Webページ URL https://www.pref.nara.jp/69158.htm ※奈良県ホームページからのアクセスの方法は「特別支援学校入学者 選抜・選考ページへアクセスする方法」のスライドを参照してくださ い | | |

特別支援学校選抜・選考Webページへアクセスする方法

【QRコードが読み込める場合】

→QRコードを読み込んでください。

【奈良県ホームページからアクセスする場合】

- ① 奈良県ホームページ<https://www.pref.nara.jp/>にアクセスします。
- ② 右上のメニューをクリックします。

①

②

特別支援学校選抜・選考Webページへアクセスする方法

【奈良県ホームページからアクセスする場合】

- ③ 「教育委員会」をクリックします。
- ④ 「特別支援教育推進室」をクリックします。

特別支援学校選抜・選考Webページへアクセスする方法

【奈良県ホームページからアクセスする場合】

⑤ 「特別支援学校 入学者選抜・選考」をクリックします。

「特別支援学校 入学者選抜・選考」ページへアクセスします。

奈良スーパーアプリの「2段階認証」について

① ログインした際に①の画面が表示されることがあります。

※前回ログインした際に使用したパソコンやスマートフォン以外からログインすると表示されることがあります。

② 登録していたメールアドレスに②のようなメールが届きます。

③ メールに示された確認コードを入力してください。

①

奈良スーパーアプリ

IDを検証

奈良スーパーアプリ(団体/事業者)にログインしようとしています。奈良スーパーアプリ(団体/事業者)アカウントの安全性を確保するために、IDを確認する必要があります。

to*****@*****.lg.jp にメール送信された確認コードを入力します。

③ 確認コード

検証

☒ 次回からは確認しない
コードを再送信

②

ご自身によるログインである場合は、以下の確認コードを入力、ログインを進めてください。
確認コードの有効期間は発行から24時間です。

■確認コード 648875

万が一、お心当たりがない場合は、第三者がログインを試みた可能性がありますので、以下のURLよりパスワード変更等の対応をお願いします。

Web出願の流れ

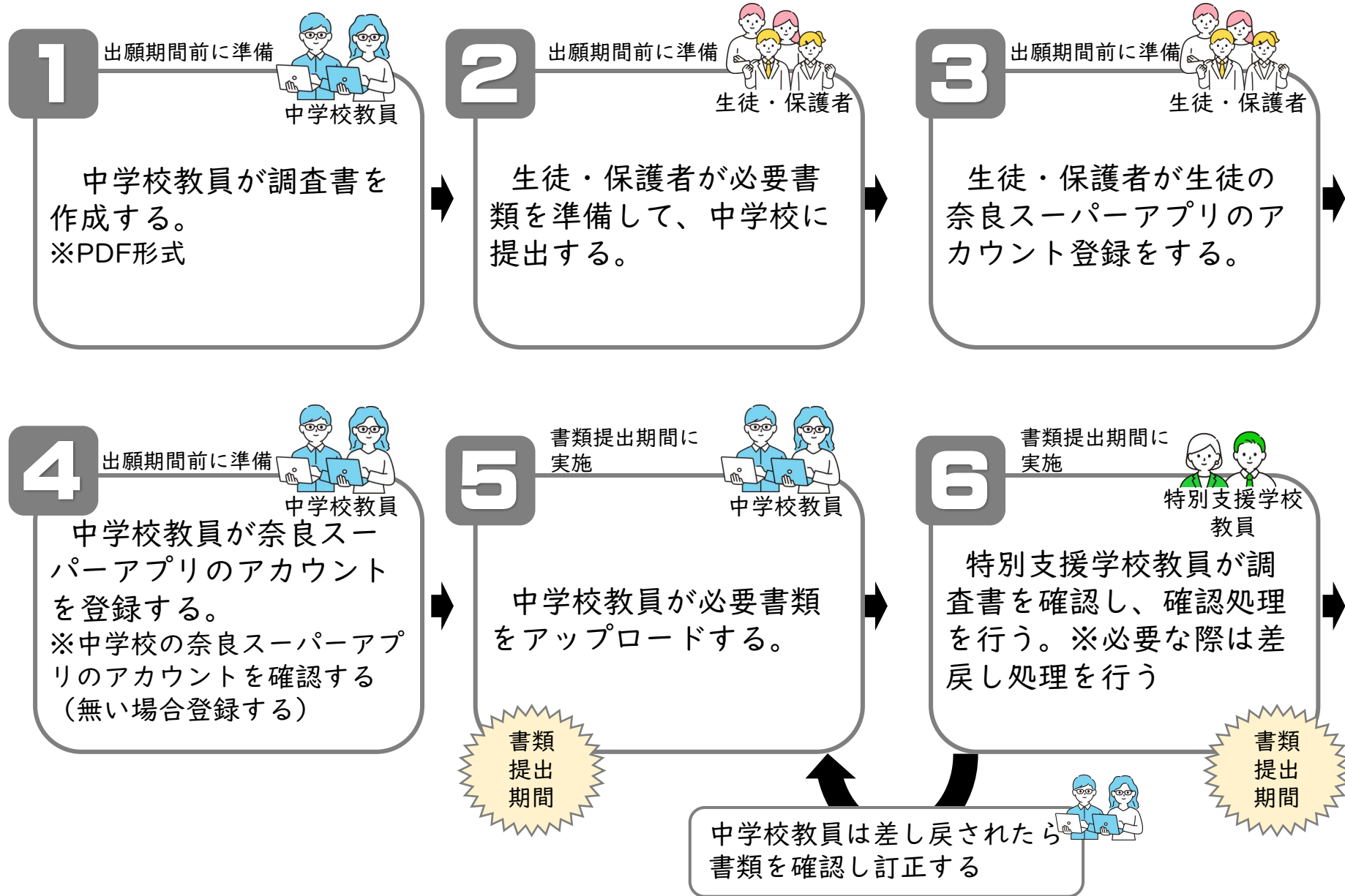

Web出願の流れ

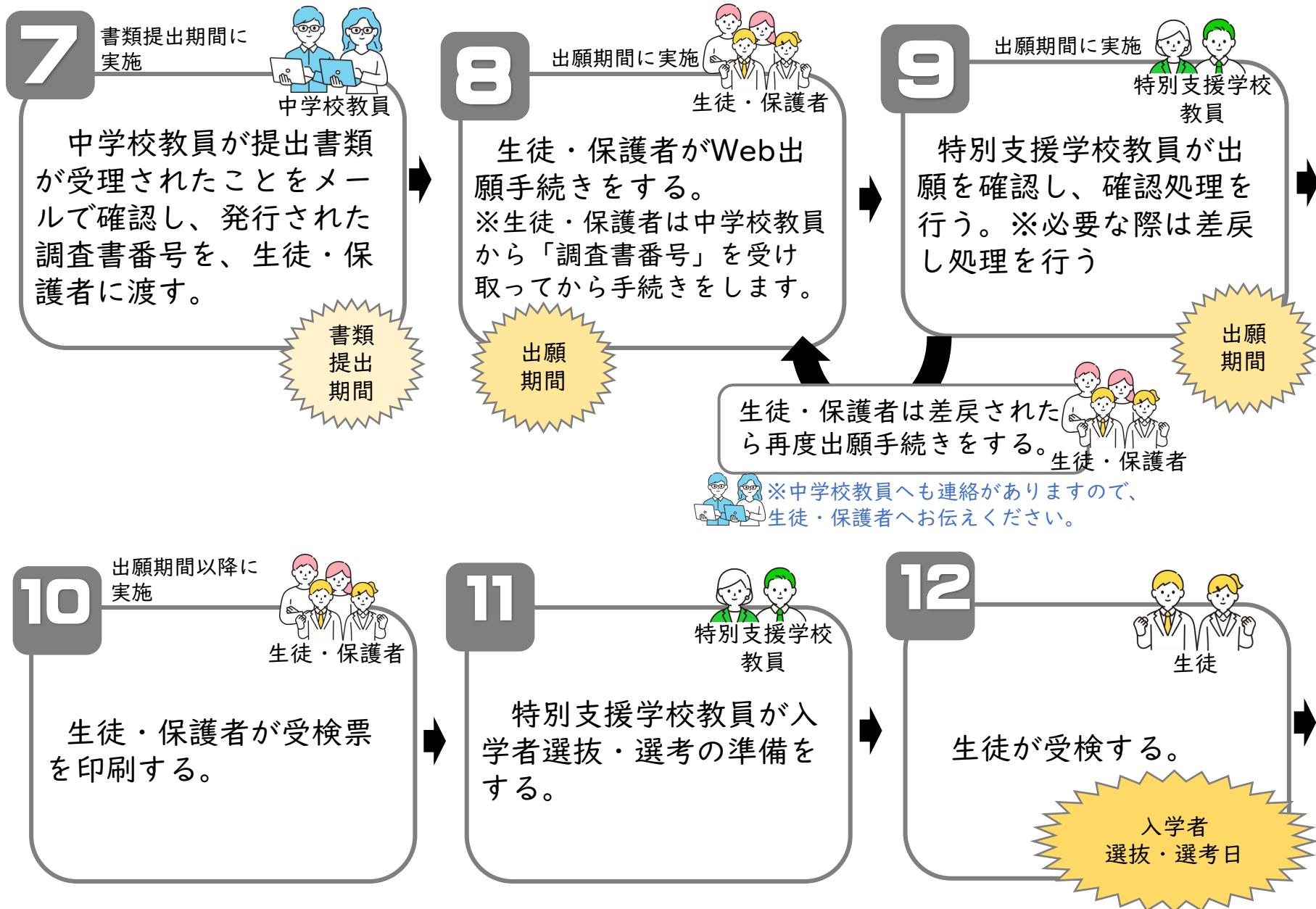

Web出願の流れ

13

特別支援学校教員が結果を入力する。

14

生徒・保護者が奈良
スーパーアプリで結果を
確認して中学校教員に報
告する。

中学校教員

Ⅰ 中学校教員が調査書を作成する

生徒・保護者

2 生徒・保護者が必要書類を準備して、
中学校に提出する

2 生徒・保護者が必要書類を準備して、 中学校に提出する

- ① 選抜・選考ページへアクセスします。
- ② 「令和8年度奈良県立特別支援学校幼稚部・高等部等入学者選抜・選考Web出願はこちら」をクリックします。

①

特別支援学校 入学者選抜・選考

<https://www.pref.nara.jp/69158.htm>

②

2 生徒・保護者が必要書類を準備して、 中学校に提出する

③ 受検する学校に必要な書類を、生徒・保護者がダウンロードします。

診断書・調査書・調査票

調査書スプレッドシート版はClassroom「中学校 令和8年度奈良県立高等学校入学選抜」で共有いたします。

※調査書スプレッドシート版を使用する場合は必ずコピーしてご使用ください。

盲学校 幼稚部

【保護者が準備】

 [眼科医の診断書\(pdf 195KB\)](#)

Web出願ページはこちら

盲学校 高等部（普通科、保健理療科）、高等部専攻科（理療科）

【生徒・保護者が準備】

 [眼科医の診断書\(pdf 195KB\)](#)

【中学校教員が準備】

 [調査書 Excel版\(xlsx 16KB\)](#)

Web出願ページはこちら

ろう学校 高等部（普通科、産業システム科、生活情報科）

【中学校教員が準備】

 [調査書 Excel版\(xlsx 16KB\)](#)

Web出願ページはこちら

奈良養護学校 病弱教育部門 高等部（普通科）

【生徒・保護者が準備】 証明書は各機関独自のものです。

【中学校教員が準備】

 [調査書 Excel版\(xlsx 16KB\)](#)

Web出願ページはこちら

学校名を確認

③ 【生徒・保護者が準備】
の欄の必要な書類をダウンロードします。

2 生徒・保護者が必要書類を準備して、 中学校に提出する

④ 作成できたら中学校に提出します。

| | |
|---|--|
| 盲学校 明日香養護学校（病弱） | 診断書・・・医師に作成を依頼して、中学校に提出 |
| 奈良養護学校（病弱） | 以下のいずれか（以下「証明書」といいます。）をそれぞれの機関に作成を依頼し、中学校に提出 <ul style="list-style-type: none">● 独立行政法人国立病院機構奈良医療センターの入院証明書若しくは入院予定証明書● 重症心身障害児学園・病院「バルツァ・ゴードル」の入園証明書若しくは入園見込証明書● 重症心身障害児施設「東大寺光明園」の入園証明書若しくは入園見込証明書 |
| 奈良東養護学校 奈良西養護学校 二階堂養護学校 西和養護学校 大淀養護学校 | 調査票・・・保護者が作成して、中学校に提出 |

生徒・保護者

3 生徒・保護者が生徒の奈良スーパーアプリの
アカウント登録をする

3 生徒・保護者が生徒の奈良スーパーアプリのアカウント登録をする

生徒の奈良スーパーアプリのアカウント登録をします。

※すでにアカウントを持っている場合は、「3 生徒・保護者が生徒の奈良スーパーアプリのアカウント登録をする」の手順は必要ありません。

【登録する前の準備】

- ❑ インターネットに接続できるパソコン・一人一台端末・スマートフォン等
- ❑ いいネットならアカウントのメールアドレス（※1）
 - ・ メールアドレスの最後が @e-net.nara.jpのメールアドレスです。
 - ・ わからない場合は在籍の中学校の先生に聞いてください。
- ❑ 奈良スーパーアプリで使用するパスワードを考えておく。
 - ・ 半角の英大文字、英小文字、数字を含む8文字以上で考えておいてください。

| | |
|-----------------|----------------|
| メールアドレス | @e-net.nara.jp |
| 奈良スーパーアプリのパスワード | |

（※1）奈良県以外の学校に在籍しているなどいいネットならアカウントがない場合は、自分のメールアドレスを使用してください。（現在、奈良県以外にお住まいの場合も奈良スーパーアプリの登録は可能です。）

3 生徒・保護者が生徒の奈良スーパーアプリのアカウント登録をする

- ① 奈良スーパーアプリのログインページにアクセスします。

<https://nsa.pref.nara.jp/sdt/login>

- ② 「新規アカウント登録」をクリックします。

<https://nsa.pref.nara.jp/sdt/login>

奈良スーパーアプリ

ログイン

メールアドレス
入力してください

パスワード
入力してください

ログイン

パスワードをお忘れの方はこちら

新しくアカウント登録をされる方はこちら

② 新規アカウント登録

3 生徒・保護者が生徒の奈良スーパーアプリのアカウント登録をする

生徒・保護者

- ③ アカウント情報を入力します。
生徒のいいネットならアカウントのメールアドレス（※１）を入力します。
- ④ 個人情報の取扱い方針およびサービス利用規約に同意できると判断したら、「個人情報の取扱い方針およびサービス利用規約に同意する。」にチェックを入力します。
- ⑤ 「確認メールを送信」をクリックします。

（※１）奈良県以外の学校に在籍しているなどいいネットならアカウントがない場合は、自分のメールアドレスを使用してください。（現在、奈良県以外にお住まいの場合も奈良スーパーアプリの登録は可能です。）

3 生徒・保護者が生徒の奈良スーパーアプリのアカウント登録をする

- ⑥ 入力したメールアドレス宛に奈良スーパーアプリよりメールが届きます。届いたメールの本文中の「▼手続きはこちらから」のURLをクリックして、新規アカウント登録画面へ進みます。

⑥

クリック

3 生徒・保護者が生徒の奈良スーパーアプリのアカウント登録をする

- ⑦ URLをクリックすると、登録情報画面に進むので、パスワードを入力します。忘れないようにしてください。
- ⑧ 本人情報を入力します。
※生年月日を必ず入力してください。

パスワードを入力

⑦

生徒の氏名を入力

⑧

生徒の生年月日を入力

3 生徒・保護者が生徒の奈良スーパーアプリのアカウント登録をする

- ⑨ 生徒の住所連絡先を入力します。
- ⑩ 「入力内容を確認」をクリックします。

生徒の住所を入力

⑨

住所連絡先

郵便番号
6308502 郵便番号から住所検索

必須 都道府県
奈良県

必須 市区町村
奈良市

必須 町・字
「町・字」がない住所の場合、半角ハイフン（“-”）で入力してください
登大路町

必須 番地
30

建物名・部屋番号
例) ○○マンション○○号室

⑩

入力内容を確認

× キャンセル

3 生徒・保護者が生徒の奈良スーパーアプリのアカウント登録をする

- ⑪ 登録内容を確認し、間違いがなければ「登録する」をクリックします。

新規アカウント登録

内容をご確認いただき問題なければ、「登録する」ボタンを押してください。

メールアドレス入力 確認メール送信 登録情報入力 **登録情報確認** 登録完了

パスワード設定

| | |
|---------|------------------|
| メールアドレス | nsf@ |
| パスワード | パスワードは非表示としています。 |

本人情報

| | |
|----------|------------|
| 氏名(漢字) | 奈良 太郎 |
| 氏名(フリガナ) | ナラ タロウ |
| 生年月日 | 2009/04/15 |

住所連絡先

| | |
|----------------|---------|
| 郵便番号 | 6308502 |
| 都道府県 | 奈良県 |
| 市区町村 | 奈良市 |
| 町・字 | 登大路町 |
| 番地 | 30 |
| 建物名・部屋番号 | |
| 建物名・部屋番号(フリガナ) | |

⑪ 登録する

[登録画面に戻る](#)

3 生徒・保護者が生徒の奈良スーパーアプリの アカウント登録をする

生徒のアカウントが登録されました。

奈良スーパーアプリ

新規アカウント登録

メールアドレス入力

確認メール送信

登録情報入力

登録情報確認

登録完了

ありがとうございます。
アカウント登録を完了しました。

ホーム画面へ

中学校教員

4 中学校教員が中学校の奈良スーパーアプリの
アカウントを登録する

中学校教員

5 中学校教員が必要書類をアップロードする

特別支援学校 教員

6 特別支援学校教員が調査書を確認し、
確認処理を行う

中学校教員

7 中学校教員が提出書類が受理されたことを
メールで確認し、発行された調査書番号を
生徒・保護者に伝える

生徒・保護者

8 生徒・保護者がWeb出願手続きをする

8 生徒・保護者がWeb出願手続きをする

生徒・保護者が出願手続きをおこないます。

【準備】

- インターネットに接続できるパソコン・一人一台端末・スマートフォン等
- いいネットならアカウントのメールアドレス(※1)
メールアドレスの最後が @e-net.nara.jpのメールアドレスです。
わからない場合は中学校の先生に聞いてください。
- 奈良スーパーアプリのパスワード
- 調査書番号（中学校の先生から受け取る）調査書番号は学校を表すアルファベット（半角大文字） 1～2文字と3桁の半角数字です。

| | |
|-----------------|----------------|
| メールアドレス | @e-net.nara.jp |
| 奈良スーパーアプリのパスワード | |
| 調査書番号 | |

(※1) 奈良県以外の学校に在籍しているなどいいネットならアカウントがない場合は、自分のメールアドレスを使用してください。（現在、奈良県以外にお住まいの場合も奈良スーパーアプリの登録は可能です。）

8 生徒・保護者がWeb出願手続きをする

生徒・保護者

- ① 選抜・選考ページにアクセスします。
- ② 「令和8年度奈良県立特別支援学校幼稚部・高等部入学者選抜・選考Web出願はこちら」をクリックします。

①

特別支援学校 入学者選抜・選考

<https://www.pref.nara.jp/69158.htm>

②

8 生徒・保護者がWeb出願手続きをする

生徒・保護者

③ 出願する学校・部門・学部等を確認し、「Web出願はこちら」をクリックします。

診断書・調査書・調査票

調査書スプレッドシート版はClassroom「中学校 令和8年度奈良県立高等学校入学者選抜」で共有いたします。

※調査書スプレッドシート版を使用する場合は必ずコピーしてご使用ください。

盲学校 幼稚部

【保護者が準備】  [眼科医の診断書\(pdf 195KB\)](#)

Web出願ページはこちら

盲学校 高等部（普通科、保健理療科）、高等部専攻科（理療科）

【生徒・保護者が準備】  [眼科医の診断書\(pdf 195KB\)](#)

【中学校教員が準備】  [調査書 Excel版\(xlsx 16KB\)](#)

Web出願ページはこちら

ろう学校 高等部（普通科、産業システム科、生活情報科）

【中学校教員が準備】  [調査書 Excel版\(xlsx 16KB\)](#)

Web出願ページはこちら

奈良養護学校 病弱教育部門 高等部（普通科）

【生徒・保護者が準備】 証明書は各機関独自のもので構いません

【中学校教員が準備】  [調査書 Excel版\(xlsx 16KB\)](#)

Web出願ページはこちら

学校名を確認

③

8 生徒・保護者がWeb出願手続きをする

- ④ 「ログイン」をクリックします。
- ⑤ 「住民アカウントでログインする」をクリックします。

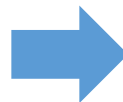

8 生徒・保護者がWeb出願手続きをする

生徒・保護者

- ⑥ メールアドレスとパスワードを入力します。
- ⑦ 「ログイン」をクリックします。

奈良スーパーアプリ

ログイン

⑥ メールアドレス

入力してください

パスワード

入力してください

⑦ ログイン

パスワードをお忘れの方はこちら

新しくアカウント登録をされる方はこちら

新規アカウント登録

奈良スーパーアプリの「2段階認証」について

- ① ログインした際に①の画面が表示されることがあります。
※初期ログイン時に連携したパソコンやスマートフォンからログインすると表示されることがあります。
- ② 登録していたメールアドレスに②のようなメールが届きます。
- ③ メールに示された確認コードを入力してください。

確認コードによるIDの検証が
出た場合は、「奈
良スーパーア
プリの「2段階
認証」について」
をご覧ください

8 生徒・保護者がWeb出願手続きをする

生徒・保護者

- ⑧ アカウントを登録時に入力した内容が入力されています。間違いが無いか確認してください。

志願する学校を確認してください

間違いがあれば修正して「入力した内容でアカウント情報を更新する」にチェックを入力してください

⑧

【出願】テスト高等養護学校

令和8年度入学の奈良県立高等養護学校入学選抜Web出願ページです。
※募集要項については以下のURLからご覧いただけます。
<https://www.pref.nara.jp/69158.htm>

- ・受検者のアカウントで申請してください。
- ・「申請基本情報」の「生年月日」と「郵便番号」についても必ず入力をお願いします。
- ・中学校等の先生から「調査書番号」を受け取り、入力できるようにしてください。

申請登録 申請内容確認 申請完了

申請基本情報

氏名
奈良 太郎

フリガナ
ナラ タロウ

生年月日
0000/00/0000

郵便番号
1234567 **郵便番号から住所検索**

都道府県
選択してください

市区町村
例) 奈良市

町・字
例) 登大路町

番地
例) 1-1

建物名・部屋番号
例) ○○マンション○○号室

建物名・部屋番号（フリガナ）
例) ○○マンション○○ゴウシツ

☐ 入力した内容でアカウント情報を更新する

8 生徒・保護者がWeb出願手続きをする

生徒・保護者

※盲学校高等部専攻科への出願の際は保護者の入力欄はありません

- ⑨ 保護者氏名を入力してください。
- ⑩ 保護者と生徒の住所が異なる場合はチェックを入力して保護者の郵便番号と住所を入力してください。
- ⑪ 中学校の先生から受け取った「調査書番号」を入力してください。
※調査書番号は、半角大文字のアルファベット1文字または2文字と数字3桁です。
- ⑫ 「次へ」をクリックしてください。

【生徒と保護者の住所が同じ場合】

保護者情報・調査書番号入力
保護者の情報を入力してください。調査書番号を入力してください。

⑨ 必須 保護者氏名

受検者と住所が異なる場合はチェックして、郵便番号と住所を下の入力BOXに入力してください

⑩ ☐ はい

⑪ 必須 在籍の（卒業した）中学校等の先生から受け取った「調査書番号」を入力してください。

⑫ 一時保存 次へ

【生徒と保護者の住所が違う場合】

⑨ 必須 保護者氏名

⑩ 受検者と住所が異なる場合はチェックして、郵便番号と住所を下の入力BOXに入力してください
☒ はい

⑪ 必須 保護者郵便番号（ハイフン無）
半角の数字7桁で入力してください。
半角数字のみ入力できます

必須 保護者住所

⑫ 必須 在籍の（卒業した）中学校等の先生から受け取った「調査書番号」を入力してください。

一時保存 ⑫ 次へ

8 生徒・保護者がWeb出願手続きをする

生徒・保護者

- ⑬ 入学年度が「令和8年度」になっていること、出願する学校名が正しいかを確認してください。
- ⑭ 第1志望の学校・学舎(コース) 又は志望する部及び科・学科を選択・確認してください。
- ⑮ 「次へ」をクリックします。

【高等養護学校へ出願する場合】

選抜を行い、合格者が募集人員に満たなかった場合は第2志望から補います。第2志望を出願するかどうかを選択してください。

※第1志望として、志望する学校と学舎(コース)を選択してください。

奈良県立高等養護学校 田原本学舎(農業・ものづくりコース)

第1志望について、選抜を行い、合格者が募集人員に満たなかった場合は第2

※第2志望から補います。第2志望として、【奈良県立高等養護学校 二階堂学舎(流通サービス・福祉コース)】に出願しますか。

8 生徒・保護者がWeb出願手続きをする

生徒・保護者

【在籍の（卒業した）中学校が、国立・私立・奈良県以外の市町村立中学校・義務教育学校・特別支援学校等の方】

【県立盲学校高等部専攻科を受験する方はこの欄に、卒業した学校名を入力してください。】

- ⑯ 中学校の設置者「それ以外（国立・私立・県外等）」を選択します。
- ⑰ 「それ以外（国立・私立・県外等）」が選択されているか確認します。
- ⑱ 学校名を入力します。例：●●立○○学校
- ⑲ 「次へ」をクリックします。

出身中学校確認
在籍する中学校（義務教育学校）を選択してください。

⑯ ⑰ **必須** 中学校の設置者を選択してください。（○○立）
それ以外

⑱ **必須** 【国立・私立・県外等】在籍する学校名を入力してください。入力例：●●立○○中学校 ●●立○○特別支援学校中学部

⑲ 一時保存 次へ

8 生徒・保護者がWeb出願手続きをする

生徒・保護者

【在籍の（卒業した）中学校が、奈良県内市町村立中学校又は奈良県内市町村立義務教育学校の方】

- ①⑥ 中学校の設置者「奈良県内市町村立」を選択します。
- ①⑦ 中学校がある（お住まいの）市町村を選択します。
- ①⑧ 学校名を選択します※無い場合は市町村を確認してください。
- ①⑨ 「次へ」をクリックします。

①⑥ A dropdown menu for "中学校の設置者" (School Provider) with the selected option "奈良県内市町村立" (Municipal/County within Nara Prefecture).

①⑦ A section for "市町村を選択してください" (Please select the city/town/village) with radio button options. The option "橿原市・桜井市・五條市" (Ogaki City, Sakurai City, Yodo City) is selected.

①⑧ A dropdown menu for school names, with the instruction "【橿原市・桜井市・五條市】在籍する学校名を選択してください。学校名が表示されない場合は市町村の選択を確認してください。" (Please select the school name you are attending in [Ogaki City, Sakurai City, Yodo City]. If the school name is not displayed, please check the selection of the city/town/village). The selected option is "五條市立五條東中学校" (Yodo City立 Yodo Higashi Junior High School).

①⑨ A red button labeled "次へ" (Next) with a right arrow icon.

8 生徒・保護者がWeb出願手続きをする

生徒・保護者

【在籍の（卒業した）中学校又は特別支援学校が、奈良県立中学校・奈良県立特別支援学校中学部の方】

- ①⑥ 中学校・中学部の設置者「奈良県立」を選択します。
- ①⑦ 「奈良県立」が入力されているか確認する
- ①⑧ 学校名を選択します※無い場合は設置者を確認してください。
- ①⑨ 「次へ」をクリックします。

The form contains two main sections, each highlighted with a blue box and a circled number:

- ①⑥ ①⑦** A section titled 必須 中学校の設置者を選択してください。 (〇〇立) (Mandatory: Please select the middle school's provider. (〇〇立)). It contains a dropdown menu with the option 奈良県立 (Nara Prefectural) selected.
- ①⑧** A section titled 必須 【県立】在籍する学校名を選択してください。学校名が表示されない場合は設置者の選択を確認してください。 (Mandatory: Please select the school name you are attending in the prefecture. If the school name is not displayed, please check the selection of the provider). It contains a dropdown menu.

At the bottom of the form, there are two buttons: 一時保存 (Save Temporarily) and 次へ (Next). The 次へ button is highlighted with a blue box and a circled number ①⑨.

8 生徒・保護者がWeb出願手続きをする

生徒・保護者

⑳ この画面は入力せずに「次へ」をクリックします。

奈良県立特別支援学校高等部等入学者選抜Web出願

【出願】TEST養護学校_令和8年度奈良県立特別支援学校高等部等入学者選抜Web出願

令和8年度入学の奈良県立高等養護学校入学選抜Web出願ページです。
※募集要項については以下のURLからご覧いただけます。
<https://www.pref.nara.jp/69158.htm>

- ・受検者のアカウントで申請してください。
- ・「申請基本情報」の「生年月日」と「郵便番号」についても必ず入力をお願いします。
- ・中学校等の先生から「調査書番号」を受け取り、入力できるようにしてください。

申請登録 申請内容確認 申請完了

出願確認
※この項目は受検者（申請者）が入力することはできません。

特別支援学校が出願内容を確認したら「確認済」と表示されます。「確認済」と表示されたら受検票を印刷してください。

1 2 3 4 5

一時保存 **次へ**

戻る

⑳

8 生徒・保護者がWeb出願手続きをする

生徒・保護者

- ②1 確認事項を読み、同意できたらチェックを入力します。
- ②2 「申請内容を確認」をクリックします。
- ②3 内容に間違いが無ければ「申請内容を登録」をクリックします。

奈良スポーツアプリ

【出願】テスト高等養護学校

令和8年度入学の奈良県立高等養護学校入学選抜Web出願ページです。
※募集要項については以下のURLからご覧いただけます。
<https://www.pref.nara.jp/69158.htm>

- ・受検者のアカウントで申請してください。
- ・「申請基本情報」の「生年月日」と「郵便番号」についても必ず入力をお願いします。
- ・中学校等の先生から「調査書番号」を受け取り、入力できるようにしてください。

申請登録 申請内容確認 申請完了

必須

☐ 受験票はマイページの手続き状況一覧からダウンロードしてください。※受験票に写真と貼付の上、検査当日に持参ください。

1 2 3 4

一時保存 申請内容を確認

戻る

奈良スポーツアプリ

【出願】テスト高等養護学校

令和8年度入学の奈良県立高等養護学校入学選抜Web出願ページです。
※募集要項については以下のURLからご覧いただけます。
<https://www.pref.nara.jp/69158.htm>

- ・受検者のアカウントで申請してください。
- ・「申請基本情報」の「生年月日」と「郵便番号」についても必ず入力をお願いします。
- ・中学校等の先生から「調査書番号」を受け取り、入力できるようにしてください。

申請登録 申請内容確認 申請完了

申請基本情報

☒ 受験票は以下のURLからダウンロードしてください。http: ※受験票に必要事項を記載し、写真を貼付の上、検査当日に持参ください。

1 2 3 4

申請内容を登録

入力内容を修正する

8 生徒・保護者がWeb出願手続きをする

生徒・保護者

出願が完了しました。

※登録したメールアドレスに申請受付のメールが届きます。「手続き状況一覧へ」をクリックしてからメールが届くまで15分程度かかる場合があります。

※手続きに不備がある場合など、確認することがある場合は登録したメールアドレスにメールが届きます。

奈良スーパーアプリ

【出願】テスト高等養護学校

申請を受け付けました。

☑申請登録

☑申請内容確認

申請完了

申請内容

申請番号 AI-0000224945

手続名称 【出願】テスト高等養護学校

手続き状況一覧へ

特別支援学校 教員

9 特別支援学校教員が出願を確認し、
確認処理を行う

生徒・保護者

★ 生徒・保護者が差し戻された出願を確認し、再度出願する

生徒・保護者が差し戻された出願を確認し、再度出願する

生徒・保護者

- ① 差し戻しがあった場合メールが届きます。
- ② 差し戻された理由が「確認点」に示されていますので確認し、これから修正をします。
※何か困ることがあれば、在籍の中学校の先生に相談しましょう。
- ③ メール本文中の「▼申請内容の確認と不備修正はこちらから」の下URLをクリックします。

奈良 太郎 様

いつも奈良スーパーアプリをご利用いただき、誠にありがとうございます。

「テスト【出願】令和8年度_奈良県立テンプレート養護学校_高等部_入学者選抜Web出願」の申請について、下記の通り、申請内容に不備がありましたのでお知らせします。
不備内容を確認の上、不備修正を実施してください。

■申請番号： AI-0000234795
■申請者： 奈良 太郎 様
■申請先： 奈良県
■手続名： テスト【出願】令和8年度_奈良県立テンプレート養護学校_高等部_入学者選抜Web出願

② ■確認点：
調査書番号を確認してください。

■連絡事項：
申請内容について確認したいことがございますので、御対応をお願いします。

③ ▼申請内容の確認と不備修正はこちらから
<https://nsa.pref.nara.jp/gap/appdetail?appId=a01J300000Ct4vS>

このメールにお心当たりのない場合は破棄をお願いいたします。

このメールは送信専用メールアドレスから配信されています。
ご返信いただいてもお答えできませんので、ご了承ください。

奈良県立高等養護学校
奈良県磯城郡田原本町宮森34-1
電話番号：0744-33-2626

URLをクリックします。

生徒・保護者が差し戻された出願を確認し、再度出願する

生徒・保護者

- ④ 「住民アカウントでログインする」をクリックします。
- ⑤ メールアドレスと奈良スーパーアプリのパスワードを入力します。
- ⑥ 「ログイン」をクリックします。

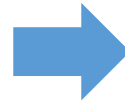
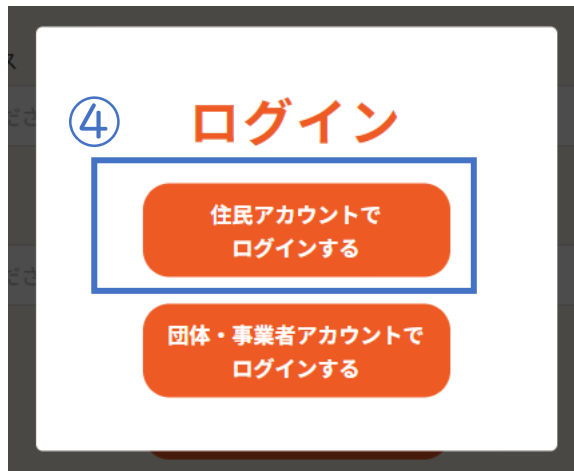

生徒のe-net.naraアカウントでログインします。

⑤ メールアドレス
入力してください

パスワード
入力してください

⑥ ログイン

新しくアカウント登録をされる方はこちら [新規アカウント登録](#)

確認コードによるIDの検証が出た場合は、「奈良スーパーアプリの「2段階認証」について」をご覧ください

生徒・保護者が差し戻された出願を確認し、再度出願する

生徒・保護者

- ⑦ 「修正・確認事項」の欄で修正する内容を確認します。
- ⑧ 「申請内容を編集」をクリックします。

修正する内容を確認します

修正・確認事項

中学校名が正しいか確認してください。

申請内容を編集 申請を取り下げ

申請内容

申請番号 AI-0000232738

申請内容 XXX【出願】テスト養護学校1021

申請日時 2025/11/10 14:20

ステータス 修正依頼

結果ダウンロード

受験票

申請内容を編集 申請を取り下げ

★ 生徒・保護者が差し戻された出願を確認し、再度出願する

生徒・保護者

- ⑨ マニュアル「8 生徒・保護者がWeb出願手続きをする」の⑧のページに戻ります。修正をして、手続きを完了してください。

8 生徒・保護者がWeb出願手続きをする

⑧ アカウントを登録時に入力した内容が入力されています。間違いが無いか確認してください。

志願する学校が確認してください

【出願】テスト高等養護学校

志願する学校が確認してください

間違いがあれば修正して「入力した内容でアカウント情報を更新する」にチェックをいれてください

⑧

このイラストのページまで戻ります。

生徒・保護者

10 生徒・保護者が受検票を印刷する

10 生徒・保護者が受検票を印刷する

生徒・保護者

※出願期間が終わってから受験票を印刷してください。

- ① 奈良スーパーアプリのログインページにアクセスします。

<https://nsa.pref.nara.jp/sdt/login>

- ② メールアドレスとパスワードを入力します。

- ③ 「ログイン」をクリックします。

<https://nsa.pref.nara.jp/sdt/login>

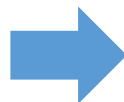

② メールアドレス
入力してください

パスワード
入力してください

③ ログイン

パスワードをお忘れの方はこちら

新しくアカウント登録をされる方はこちら

新規アカウント登録

奈良スーパーアプリの「2段階認証」について

- ① ログインした際に①の画面が表示されることがあります。
※初期ログイン時に確認したパソコンやスマートフォン以外からログインすると表示されることがあります。
- ② 登録していたメールアドレスに②のようなメールが届きます。
- ③ メールに示された確認コードを入力してください。

確認コードによるIDの検証が出た場合は、「奈良スーパーアプリの「2段階認証」について」をご覧ください

10 生徒・保護者が受検票を印刷する

- ④ 「メニュー」をクリックします。
- ⑤ 「マイページ」をクリックします。

10 生徒・保護者が受検票を印刷する

- ⑥ 「手続状況一覧」をクリックします。
- ⑦ 志願する学校を確認し、「申請詳細」をクリックします。

志願する学校を確認してください

10 生徒・保護者が受検票を印刷する

生徒・保護者

- ⑨ 受検番号が表示されていることを確認します。
- ⑩ 画面下の方の「出願確認」の欄に「確認済」と表示されているか確認してください。
- ⑪ 画面下の方にある「受検票」をクリックします。

【出願】テスト養護学校

申請内容

| | |
|--------|------------------|
| 申請番号 | AI-0000223595 |
| 申請内容 | 【出願】テスト養護学校 |
| 申請日時 | 2025/10/17 18:10 |
| ステータス | 審査中 |
| ⑨ 受検番号 | 07009 |

受検番号が表示されているか確認してください。

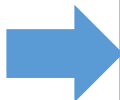

出身中学校等確認

中学校等の設置者を選択してください。(〇〇〇〇) 奈良県内市町村立

市町村を選択してください 奈良市

【奈良市】在籍する学校名を選択してください。学校名が表示されない場合は市町村の選択を確認してください。 奈良市立春日中学校

出願確認 ⑩

特別支援学校が出願内容を確認したら「確認済」と表示されます。「確認済」と表示されたら受検票を印刷してください。 確認済

帳票ダウンロード

⑪ 受検票

「確認済」が表示されているか確認してください。

クリックします。

10 生徒・保護者が受検票を印刷する

生徒・保護者

⑫ ダウンロードが完了しました。

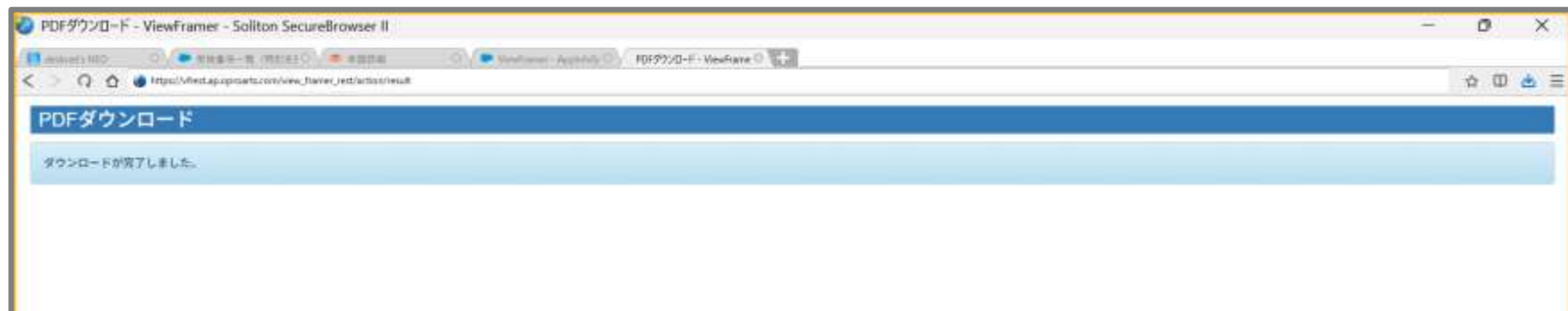

受検する学校名・コース名・学科等を確認してください

氏名を確認してください

在籍学校名を確認してください

| 令和8年度 | | | 受 検 票 | | 受 検 号 |
|--------------------|-----------|-----|--|--|-------|
| 奈良県立高等養護学校入学者選抜 | | | | | 07001 |
| 田原本学舎（農業・ものづくりコース） | | | | | |
| フリガナ | ナラ | タロウ | <div>写真欄</div> <div>※写真の貼付けは、 ・白黒・カラーは問いません。 ・写真の裏には氏名を記入してください。 ・検査時間中に顔写真を貼る場合は、顔写真を貼って撮影してください。</div> | | |
| 志願者氏名 | 奈良 | 太郎 | | | |
| 在籍学校名 | 奈良市立春日中学校 | | | | |

受験番号が入力されているか確認してください

写真を貼ってください
※盲学校受検者は写真の貼付は不要です。

キリトリ線

※検査当日はキリトリ線に沿って受検票を切り離し、会場にお持ちください。

特別支援学校 教員

Ⅱ 特別支援学校教員が入学者選抜・選考の
準備をする

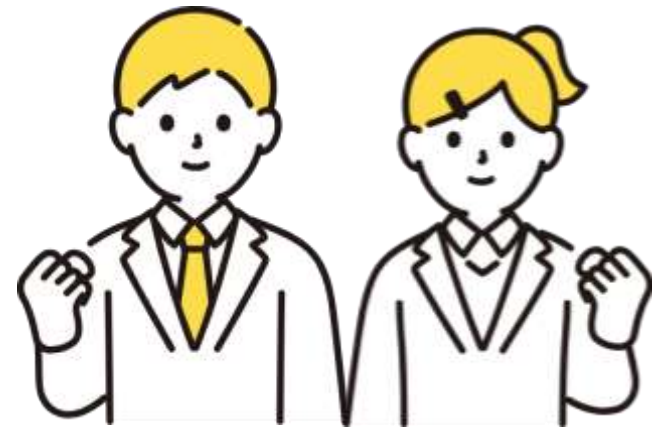

生徒

12 生徒が受検する

12 生徒が受検する

- 選抜・選考実施要項などを確認し、持ち物を準備してください。
- 選抜・選考実施要項などを確認し、指定された場所で受検してください。

特別支援学校
教員

13 特別支援学校教員が結果を入力する

生徒・保護者

14 生徒・保護者が結果を確認します。

14 生徒・保護者が結果を確認します。

生徒・保護者

指定の日時になると、結果を確認することができます。

- ① 奈良スーパーアプリのログインページにアクセスします。
<https://nsa.pref.nara.jp/sdt/login>
- ② メールアドレスとパスワードを入力します。
- ③ 「ログイン」をクリックします。

<https://nsa.pref.nara.jp/sdt/login>

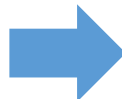

② メールアドレス
入力してください

パスワード
入力してください

③ ログイン

パスワードをお忘れの方はこちら

新しくアカウント登録をされる方はこちら

新規アカウント登録

奈良スーパーアプリの「2段階認証」について

- ① ログインした際に②の画面が表示されることがあります。
※初期はログインした際に連携したパソコンやスマートフォンからログインするを推奨されています。
- ② 登録していたメールアドレスに③のようなメールが届きます。
- ③ メールに示された確認コードを入力してください。

確認コードによるIDの検証が出た場合は、「奈良スーパーアプリの「2段階認証」について」をご覧ください

14 生徒・保護者が結果を確認します。

④ 「メニュー」をクリックします。

⑤ 「マイページ」をクリックします。

14 生徒・保護者が結果を確認します。

- ⑥ 「手続き状況一覧」をクリックします。
- ⑦ 「申請」をクリックします。
- ⑧ 【出願】●●学校←手続き内容を確認します。
- ⑨ 「申請詳細」をクリックします。

《奈》
奈良スイートアプリ

マイページ

様へのお知らせ 全てのお知らせをみる

2025/10/20 重要 [電子申請]【出願】テスト養護学校 手続き完了のご案内

2025/10/20 重要 [電子申請]【出願】テスト養護学校 手続き完了のご案内

2025/10/17 重要 [電子申請]【出願】テスト養護学校 手続き完了のご案内

手続き状況

⑥ 手続き状況一覧

登録情報設定・変更

登録情報変更 メールアドレス変更 パスワード変更

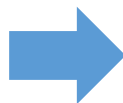

《奈》
奈良スイートアプリ

手続き状況一覧

⑦ 申請 予約

申請

⑧ 対象手続 【出願】テスト養護学校 ステータス 申請手続き完了

申請番号 AI-0000223598 申請日 2025/10/17 18:33

⑨ 申請詳細

14 生徒・保護者が結果を確認します。

生徒・保護者

- ⑩ 画面下の方に「合否結果」の欄に結果が表示されますので確認します。
- ⑪ 結果を在籍の中学校の先生に報告してください。