

[別 紙 1]

平成 23 年 月 日

応募者

住 所 _____

会 社 名 (団体等名) _____ 印

担当者名 _____

電話番号 (担当者) _____

建設業許可 (登録) 大臣・知事 般・特

番号 第 号

平成 年 月 日

奈良県応急仮設住宅建設事業候補者応募申請書 (野迫川村)

平成 23 年 月 日に公募のあったこのことについて下記書類を添付の上、応募します。

なお、応募にあたっては、「奈良県応急仮設住宅建設事業候補者の公募要領 (野迫川村)」の条件を満足しています。

【添付書類】

- 1 応募シート一式 (A4 版)
- 2 団体等として応募する場合には定款又は協定書の写し (A4 版)
- 3 応募者 (団体等の場合は代表者及び構成員) の建設業許可通知書の写し又は建設業の許可を証明できるもの
- 4 経営事項審査の結果通知書の写し (平成 22 年度)
- 5 奈良県競争入札参加資格者登録がされたことを証明できるもの

※ 留意事項

- ・ 添付書類を含めた申請書は左上方綴じとして 8 部提出すること。
- ・ 団体等で申請をする場合には会社名欄に団体等名と代表会社名を記載し、代表会社の住所、担当者名、電話番号を記載して下さい。

<応募シート>

応募者	会社名 (代表者名共) (団体等は団体等名)	
	担当者名	
	住所	
	連絡先電話番号	
	FAX 番号	
	E-mail	
	(団体等のみ) 団体等の場合は住宅建設を行う構成員名 (この様式に記入しきれない場合、主たる構成員を記入し、その他の構成員については名簿を添付)	

< 1. 事業者要件 >

事 項	内 容 記 入 欄 (<input type="checkbox"/> に記入又は <input type="checkbox"/> にチェックを記入)		
団体等の場合、運営について必要な事項を定めた定款又は協定書の締結がある。(添付要)	(別添の定款又は協定書を参照。)		
過去 5 年間の戸建ての住宅の新築、増築又は改築の実績 (30 件以上、団体等の場合は構成員合計 30 件以上であること) ※(別紙 3)に実績の内容を記載すること。	平成 18 年	計 <input type="checkbox"/> 件	
	平成 19 年	計 <input type="checkbox"/> 件	
	平成 20 年	計 <input type="checkbox"/> 件	
	平成 21 年	計 <input type="checkbox"/> 件	
	平成 22 年	計 <input type="checkbox"/> 件	
建設業法に基づく建築工事業の建設業許可通知書等の写し (団体等は住宅建設を行う構成員の許可通知書の写し)	(別添の許可通知書の写しを参照。)		
建設業法に基づき国土交通大臣が定める経営事項審査済(団体等は住宅建設を行う構成員) (経営事項審査の結果通知書の写し添付(平成 22 年度))	(別添の結果通知書を参照。)		
建設業法に基づく営業停止処分を受けていないこと (団体等は住宅建設を行う構成員)	(当てはまる <input type="checkbox"/> にチェックをして下さい。) <input type="checkbox"/> 受けている <input type="checkbox"/> 受けていない		

< 2. 供給、施工及び管理の体制について >

事 項			内 容 記 入 欄 (<input type="checkbox"/> に記入又は <input type="checkbox"/> にチェックを記入)
県産材の活用	県産材の活用状況	県産材の活用には十分に配慮する	<構造材> 県産材 (約 <input type="text"/> %) <内装材> 県産材 (約 <input type="text"/> %)
協力体制	下請企業の状況	野迫川村内企業を積極的に活用する	(村内の下請企業の数) <input type="text"/> 者 (社)

< 3. 協力施工体系図 >

(1) 以下の記入例を参考に体系図を記載して下さい。

(記入例)

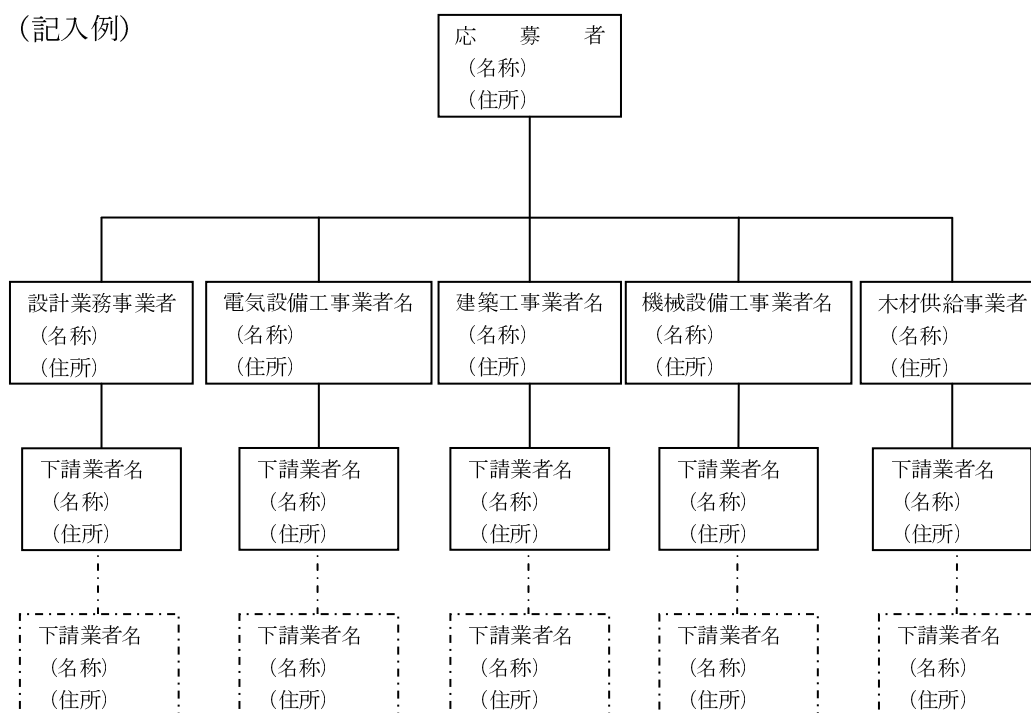

(※別紙による場合は、A4版1枚程度)

(2) 県産材を供給するため、弊社が保有する木材を調達できる体制を記載して下さい。

(※別紙による場合は、A4版1枚程度)

< 4. 技術提案 >

(1) 高齢者が居住する応急仮設住宅及び建設地での配慮すべき事項を記入して下さい。

(※別紙による場合は、A4 版 1 枚程度)

(2) 居住者のプライバシーを重視する上での配慮すべき事項を記入して下さい。

(※別紙による場合は、A4 版 1 枚程度)

(3) 居住者の快適性を向上させるために配慮すべき事項を記入して下さい。

(※別紙による場合は、A4 版 1 枚程度)

[別 紙 2]

奈良県応急仮設住宅建設事業者候補者の公募に関する質問書

平成 23 年 月 日

奈良県土木部まちづくり推進局住宅課 様

住所 _____

会社名（団体名） _____ 印

担当者名 _____

電話番号 _____

質 問 事 項

[別 紙 3]

過去5年間の戸建ての住宅の新築、増築又は改築の実績

平成23年 月 日

奈良県土木部まちづくり推進局住宅課 様

下記実績一覧表に相違はありません。

住所 _____

会社名（団体名） _____ 印

担当者名 _____

電話番号 _____

年度	工 事 名 等
18年度	・ ・ ・
19年度	・ ・ ・
20年度	・ ・ ・
21年度	・ ・ ・
22年度	・ ・ ・

※上記表に書ききれない場合は別紙A4版1枚程度にまとめて下さい。