

【概況】

【地方公務員】

平成16年4月1日現在の県職員の一般職の職員は6,604人(前年比38人減)、警察職員は2,679人(同33人増)で、それぞれ県民217人、534人に対して1人の割合です。  
市町村職員の総数は、前年比365人減の16,102人で、内訳をみると、一般行政関係は9,635人、教育関係は3,072人、消防関係は706人、公営企業関係は2,689人となっています。

【選挙】

奈良県知事選挙

平成15年11月9日に投票が行われた奈良県知事選挙は、立候補者が3名で、投票率は61.96%、有効投票数は691,681票でした。

奈良県議会議員選挙

平成15年4月13日に投票が行われた奈良県議会議員選挙は、定数48人に対し66人が立候補し、投票の結果、投票率49.26%、有効投票数は417,124票で、自由民主党23人、民主党5人、社会民主党2人、日本共産党3人、公明党2人、無所属13人が当選しました。

衆議院議員選挙

平成15年11月9日に投票が行われた第43回衆議院議員総選挙は、それぞれ定数1人の県内4小選挙区では、いずれも政党届出による計13人の立候補者があり、投票の結果、投票率61.61%、有効投票数680,065票で、自由民主党届出による候補者2人、民主党届出による候補者2人が当選しました。

また、全国を11選挙区とする比例代表(奈良県が含まれる近畿選挙区は定数29人)では、県内における投票率61.57%、有効投票数676,687票でした。

参議院議員選挙

平成16年7月11日に投票が行われた参議院議員通常選挙は、選挙区では定数1人に3人が立候補し、投票の結果、投票率57.75%、有効投票数637,973票のうち311,990票を獲得した民主党候補者が当選しました。

また、比例代表では有効投票数645,697票のうち、民主党が278,912.675票、自由民主党175,775.104票、公明党が97,949.396票、日本共産党が50,635.691票、社会民主党が24,783票、その他の党が17,635.056票を獲得しました。

【選挙人名簿登録者数】

平成16年12月2日現在の登録者数は1,159,975人で、前年同日より2,176人(0.2%)増加しています。内訳は市部862,028人(構成比74.3%)、郡部297,947人(同25.7%)となっています。

なお、平成16年12月2日現在の在外選挙人名簿登録者数は、706人となっています。

主要選挙投票率

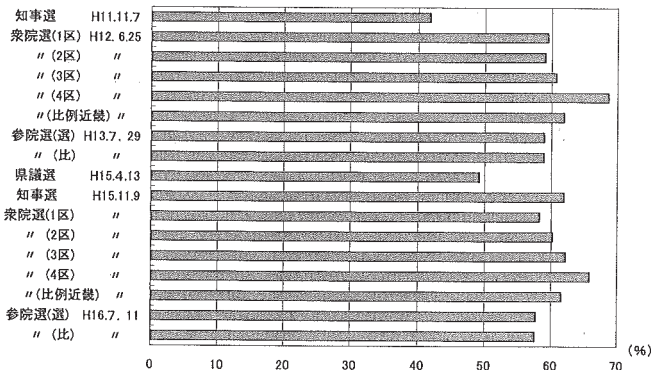

資料：県選挙管理委員会

(単位：人)

## 主 要 選 挙

選挙年 月 日	選挙別	定数	立候補者数	選挙当日有権者数	投票者数
平成7. 4. 9	県議院選	50	67	899,748	480,623
7. 7. 23	議院選 (選比)	1	3	1,094,847	488,551
"	"	-	-	1,094,847	488,483
7. 11. 12	知事選	1	4	1,089,704	466,632
8. 10. 20	衆院選 (1区)	1	4	281,345	166,087
"	" (2区)	1	5	284,130	163,550
"	" (3区)	1	4	271,255	177,245
"	" (4区)	1	4	274,445	184,732
"	" (比例)(注)	-	-	1,111,175	691,449
10. 7. 12	参院選 (選比)	1	4	1,130,819	687,534
"	"	-	-	1,130,819	687,511
11. 4. 11	県議院選	48	67	957,441	525,664
11. 11. 7	知事選	1	3	1,132,790	473,602
12. 6. 25	衆院選 (1区)	1	4	291,217	173,178
"	" (2区)	1	4	294,417	173,959
"	" (3区)	1	4	282,425	171,763
"	" (4区)	1	3	277,197	190,574
"	" (比例)(注)	-	-	1,145,705	709,421
13. 7. 29	参院選 (選比)	1	5	1,151,417	679,837
"	"	-	-	1,152,070	679,979
15. 4. 13	県議院選	48	66	864,364	425,817
15. 11. 9	知事選	1	3	1,147,874	711,176
15. 11. 9	衆院選 (1区)	1	3	295,358	172,474
"	" (2区)	1	3	296,265	178,668
"	" (3区)	1	4	288,010	179,226
"	" (4区)	1	3	275,785	181,452
"	" (比例)(注)	-	-	1,156,082	711,807
16. 7. 11	参院選 (選比)	1	3	1,157,535	668,513
"	"	-	-	1,158,252	668,650

資料：県選挙管理委員会

(注)衆議院選挙の「比例」は比例代表近畿選挙区のこと。

(単位：人)

## 特 別 職

区分	知事	副知事	事務長	収入役	納税	長	議員	議員	委員	委員	委員
県	1	1	1	1	1	1	47	3	3	3	6
市町村	47		41		41		707		87		223

資料：県人事課、各市町村

(単位：人)

## 県 の 一 般

年次別	総数	知事部局						教育委員会	人事委員会	事務局
		一般事務部	事務局	県立病院	立務	大学	事務局			
平成14年	6,657	3,541		1,147		1,334	422		11	
15	6,644	3,532		1,139		1,356	414		11	
16	6,606	3,514		1,129		1,360	407		11	

資料：県人事課

(注)県立大学事務局には教育職員を含む。

(単位：人)

## 県 警 察

年次別	総数	警視長	警視正	警視	部
平成14年	2,620	1	6	95	195
15	2,646	1	6	96	197
16	2,679	1	6	97	198

資料：県警察本部警務課

(注)警視長と警視正は国の一般職であり総数には含まない。

## 投 票 状 況

投 票 数			乗権者数	投票率 (%)
総 数	有 効	無 効		
480,616	471,411	9,205	419,125	53.42
488,544	468,015	20,529	606,296	44.62
488,467	456,623	31,844	606,364	44.62
466,625	460,482	6,143	623,072	42.82
166,079	163,552	2,527	115,258	59.03
163,542	159,146	4,396	120,580	57.56
177,244	172,465	4,779	94,010	65.34
184,726	180,325	4,401	89,713	67.31
691,405	654,950	36,455	419,726	62.23
687,518	639,464	48,054	443,285	60.80
687,471	659,711	27,760	443,308	60.80
525,651	513,841	11,810	431,777	54.90
473,590	466,889	6,701	659,188	41.81
173,174	167,273	5,901	118,039	59.47
173,951	167,817	6,134	120,458	59.09
171,763	163,365	8,398	110,662	60.82
190,569	185,751	4,818	86,623	68.75
709,388	668,015	41,373	436,284	61.92
679,786	643,371	36,415	471,580	59.04
679,904	649,455	30,449	472,091	59.02
425,809	417,124	8,685	438,547	49.26
711,129	691,681	19,448	436,698	61.96
172,438	165,077	7,361	122,884	58.39
178,659	171,858	6,801	117,597	60.31
179,217	170,725	8,492	108,784	62.23
181,440	172,405	9,035	94,333	65.79
711,746	676,687	35,059	444,275	61.57
668,607	637,973	30,534	489,022	57.75
668,631	645,697	22,934	489,602	57.73

## の 職 員

(平成16年4月1日現在)

公安委員	監査委員	選委	挙管理員	地方労働員	農業委員	収用委員	内水面漁場管理委員
3	4		4	15	-	7	10
-	98		187	-	832	-	-

## 職 の 職 員

(各年4月1日現在)

水道局	議会事務局	監事	査務委員	地方労働委員会	選挙管理委員会	収用委員会
128	38		17	11	3	5
119	37		17	11	3	5
111	37		17	11	3	6

## 職 員

(各年4月1日現在)

警 部	補 巡 査 部 長 巡	査 警 察 官 以 外 の 職 員
634	656	676
643	665	685
653	676	697

## 選挙人名簿登録者数

市町村別	平成15年	平成16年	差引増減 (B)-(A)	市町村別	平成15年	平成16年	差引増減 (B)-(A)
	12月2日現在 (A)	12月2日現在 (B)			12月2日現在 (A)	12月2日現在 (B)	
県計	1,157,799	1,159,975	2,176	宇陀郡	36,456	36,231	△225
市部計	831,708	862,028	30,320	大宇陀町	7,259	7,225	△34
奈良市	294,346	294,581	235	菟田野町	3,970	3,979	9
大和高田市	58,555	58,411	△144	榛原町	15,749	15,724	△25
大和郡山市	76,202	76,272	70	室生村	5,349	5,241	△108
天理市	53,720	53,811	91	曾爾村	1,965	1,923	△42
樞原市	99,174	99,562	388	御杖村	2,164	2,139	△25
桜井市	49,893	49,931	38	高市郡	12,314	12,240	△74
五條市	27,794	27,685	△109	高取町	6,727	6,684	△43
御所市	27,856	27,597	△259	明日香村	5,587	5,556	△31
生駒市	91,049	91,648	599	北葛城郡	108,145	80,872	△27,273
香芝市	53,119	54,270	1,151	新庄町※	15,538	…	…
葛城市※	…	28,260	28,260	當麻町※	12,494	…	…
郡部計	326,091	297,947	△28,144	上牧町	19,929	20,020	91
添上郡	1,608	1,597	△11	王寺町	18,830	18,852	22
月ヶ瀬村	1,608	1,597	△11	広陵町	24,793	25,321	528
山辺郡	9,391	9,364	△27	河合町	16,561	16,679	118
都祁村	5,220	5,241	21	吉野郡	50,585	50,038	△547
山添村	4,171	4,123	△48	吉野町	9,306	9,207	△99
生駒郡	66,419	66,564	145	大淀町	16,460	16,425	△35
平群町	17,306	17,377	71	下市町	6,808	6,717	△91
三郷町	18,950	18,943	△7	黒滝村	1,030	1,000	△30
斑鳩町	23,192	23,297	105	西吉野村	3,253	3,220	△33
安堵町	6,971	6,947	△24	天川村	1,815	1,801	△14
磯城郡	41,173	41,041	△132	野迫川村	582	563	△19
川西町	7,664	7,617	△47	大塔村	598	572	△26
三宅町	6,591	6,562	△29	十津川村	4,046	3,963	△83
田原本町	26,918	26,862	△56	下北山村	1,143	1,141	△2
				上北山村	744	736	△8
				川上村	2,194	2,126	△68
				東吉野村	2,606	2,567	△39

資料：県選挙管理委員会

※平成16年10月1日をもって新庄町・當麻町が合併し、葛城市となった。

## 市町村職員

(各年4月1日現在)

年次別	総数	一般行政職関係	職別			
			(内) 税務関係	教育関係	消防関係	公営企業関係
平成14年	16,768	10,018	643	3,299	709	2,742
15	16,467	9,859	643	3,175	705	2,728
16	16,102	9,635	642	3,072	706	2,689

資料：県市町村課